



Pelle hydraulique **330**

Caractéristiques techniques

Les configurations et les fonctionnalités peuvent varier en fonction de la région. Veuillez contacter votre concessionnaire Cat® pour connaître les disponibilités dans votre région.

Table des matières

Spécifications	2
Moteur	2
Mécanisme d'orientation	2
Poids	2
Chaîne	2
Entraînement	2
Circuit hydraulique	2
Contenances pour l'entretien	2
Circuit de climatisation	2
Normes	2
Performances acoustiques	2
Poids en ordre de marche et Pressions au sol	3
Poids des composants principaux	4
Dimensions	5
Plages et forces de travail	10
Capacités de levage de la flèche monobloc	
Train de roulement long	13
Train de roulement long et étroit	18
Capacités de levage de la flèche à angle variable	
Train de roulement long	23
Train de roulement long et étroit	48
Capacités de levage de la flèche droite	
Train de roulement long	68
Train de roulement long et étroit	84
Spécifications et compatibilité des godets	100
Guide des équipements	106
Équipement standard et options	154
Kits et équipements installés par le concessionnaire	156
Options de cabine	157
Déclaration environnementale de la 330	158

Pelle hydraulique 330 Spécifications

Moteur

Modèle de moteur	C7.1 Cat®	
Puissance nette		
ISO 9249	203,7 kW	273 hp
ISO 9249 (DIN)	277 hp (unité métrique)	
Puissance du moteur		
ISO 14396	205 kW	275 hp
ISO 14396 (DIN)	279 hp (unité métrique)	
Alésage	105 mm	4 in
Course	135 mm	5 in
Cylindrée	7,01 l	428 in ³
Compatibilité avec le biodiesel	Jusqu'au B20 ⁽¹⁾	

- Répond aux normes sur les émissions Tier 4 Final de l'EPA américaine, Stage V de l'UE, 2014 du Japon et Tier 5 de la Corée.
- Recommandé pour une utilisation jusqu'à 4 500 m (14 760 ft) d'altitude avec détarage de la puissance moteur au-dessus de 3 000 m (9 840 ft).

• La puissance annoncée est testée selon les normes spécifiques en vigueur au moment de la fabrication.

• La puissance nette annoncée désigne la puissance disponible au volant lorsque le moteur est équipé d'un ventilateur, d'un circuit d'admission d'air, d'un circuit d'échappement et d'un alternateur.

• Régime moteur à 2 200 tr/min

⁽¹⁾ Les moteurs diesel Cat ne doivent utiliser que des carburants diesel à teneur en soufre ultra faible (ULSD) contenant 15 ppm (mg/kg) de soufre au maximum ou mélangés avec des carburants suivants à émissions réduites de carbone jusqu'à :

✓ 20 % biodiesel EMAG (ester méthylique d'acide gras)*

✓ diesel 100 % renouvelable, huile végétale hydrogénée et carburants GTL (gaz liquéfié)

Référez-vous aux directives pour une application réussie.

Veillez contacter votre concessionnaire Cat ou référez-vous à la publication spéciale SEBU6250 Caterpillar Machine Fluids Recommendations (Recommandations relatives aux liquides des équipements Caterpillar).

* Les moteurs non équipés de dispositifs de post-traitement peuvent utiliser des mélanges supérieurs, jusqu'à 100 % de biodiesel.

Mécanisme d'orientation

Vitesse d'orientation	11,5 tr/min	
Couple d'orientation maximal	110 kN·m	81 132 lbf·ft

Poids

Poids en ordre de marche	30 kg	67 000 lb
--------------------------	-------	-----------

- Train de roulement long, flèche normale, bras R3.2 m (10'6"), godet extra-robuste 1,76 m³ (2,30 yd³), patins à arête triple de 600 mm (24") et contrepoids de 6 700 kg (14 770 lb).

Poids en ordre de marche	31 400 kg	69 200 lb
--------------------------	-----------	-----------

- Train de roulement long étroit, flèche normale, bras R3.2 m (10'6"), godet extra-robuste 1,76 m³ (2,30 yd³), patins à arête triple de 600 mm (24") et contrepoids de 6 700 kg (14 770 lb).

Chaîne

Largeur des patins en option	600 mm	24 in
Largeur des patins en option	700 mm	28 in
Largeur des patins en option	800 mm	31 in
Largeur des patins en option	900 mm	35 in
Nombre de patins (de chaque côté)	50	
Nombre de galets inférieurs (de chaque côté)	9	
Nombre de galets supérieurs (de chaque côté)	2	

Entraînement

Performances en pente	35°/70 %	
Vitesse de translation maximale	5,3 km/h	3,3 mph
Effort de traction à la barre d'attelage maximal	248 kN	55 753 lbf

Circuit hydraulique

Circuit principal – Débit maximal – Équipement	560 l/min (280 × 2 pompes)	148 gal/min (74 × 2 pompes)
Pression maximale : équipement normal	35 000 kPa	5 075 psi
Pression maximale – Équipement – Mode levage de charges lourdes/ Auto Dig Boost	38 000 kPa	5 510 psi
Pression maximale - Translation	35 000 kPa	5 075 psi
Pression maximale - Orientation	29 800 kPa	4 320 psi
Vérin de flèche – alésage	140 mm	6 in
Vérin de flèche – course	1 407 mm	55 in
Vérin de bras – Alésage	150 mm	6 in
Vérin de bras – Course	1 646 mm	65 in
Vérin de godet – Alésage	135 mm	5 in
Vérin de godet – Course	1 156 mm	46 in

Contenances pour l'entretien

Contenance du réservoir de carburant	474 l	125,2 US gal
Circuit de refroidissement	25 l	6,6 US gal
Huile moteur	25 l	6,6 US gal
Réducteur d'orientation	10 l	2,6 US gal
Réducteur (chacun)	5,5 l	1,5 US gal
Circuit hydraulique (réservoir compris)	310 l	81,9 US gal
Réservoir hydraulique	147 l	38,8 US gal
Réservoir de liquide d'échappement diesel (DEF)	41 l	10,8 US gal

Circuit de climatisation

Le système de climatisation de cette machine contient du gaz réfrigérant fluoré à effet de serre R134a (potentiel de réchauffement climatique = 1 430). Le système contient 0,85 kg de réfrigérant, avec un équivalent CO₂ de 1,216 tonne métrique.

Normes

Freins	ISO 10265:2008
Cabine/ROPS	ISO 12117-2:2008
Cadre FOGS (en option)	ISO 10262:1998 Niveau II

Performances acoustiques

ISO 6395:2008 (externe)	103 dB(A)
ISO 6396:2008 (à l'intérieur de la cabine)	70 dB(A)

- Le port de protections auditives peut s'avérer nécessaire lorsque le conducteur travaille dans un poste de conduite ouvert (qui n'est pas correctement entretenu ou dont les portes/vitres sont ouvertes) pendant de longues périodes ou dans un environnement bruyant.

Spécifications de la pelle hydraulique 330

Poids en ordre de marche et pressions au sol

	Patins à triple arête 600 mm (24 in)		Patins à arêtes triples extra-robuste de 600 mm (24")		Patins à arêtes triples extra-robuste de 700 mm (28")	
	Poids	Pression au sol	Poids	Pression au sol	Poids	Pression au sol
	kg (lb)	kPa (psi)	kg (lb)	kPa (psi)	kg (lb)	kPa (psi)
Configuration de la machine de base						
Châssis de base avec galets inférieurs et galets porteurs						
Contrepoids de 6 700 kg (14 770 lb) et train de roulement long						
Flèche normale + Bras R3.2 (10'6") + Godet extra-robuste 1,76 m ³ (2,30 yd ³)	30 400 (67 000)	58 (8,4)	30 600 (67 500)	58 (8,4)	31 000 (68 400)	51 (7,3)
Contrepoids de 6 700 kg (14 770 lb) et machine de base avec train de roulement long étroit						
Flèche normale + Bras R3.2 (10'6") + Godet extra-robuste 1,76 m ³ (2,30 yd ³)	31 400 (67 000)	60 (8,7)	31 600 (69 700)	60 (8,7)	32 000 (70 600)	52 (7,6)

	Patins à arête triple de 800 mm (32")		Patins à arête triple de 900 mm (35")	
	Poids	Pression au sol	Poids	Pression au sol
	kg (lb)	kPa (psi)	kg (lb)	kPa (psi)
Configuration de la machine de base				
Châssis de base avec galets inférieurs et galets porteurs				
Contrepoids de 6 700 kg (14 770 lb) et train de roulement long				
Flèche normale + Bras R3.2 (10'6") + Godet extra-robuste 1,76 m ³ (2,30 yd ³)	31 400 (69 200)	45 (6,5)	31 800 (70 100)	40 (5,9)
Contrepoids de 6 700 kg (14 770 lb) et machine de base avec train de roulement long étroit				
Flèche normale + Bras R3.2 (10'6") + Godet extra-robuste 1,76 m ³ (2,30 yd ³)	32 400 (71 400)	46 (6,7)	—	—

Tous les poids en ordre de marche comprennent un réservoir de carburant à 90 % avec un conducteur de 75 kg (165 lb).

Spécifications de la pelle hydraulique 330

Poids des composants principaux

	kg	lb
Poids en ordre de marche de la machine de base (avec contrepoids de 6 700 kg [14 770 lb], châssis supérieur, train de roulement avec galets de roulement et deux vérins de flèche – sans la flèche, le bras, le godet, le vérin de flèche, le vérin de godet, les chenilles, le réservoir de carburant de 90 % et le conducteur de 75 kg [165 lb]).		
Avec train de roulement long	21 200	46 800
Avec train de roulement long et étroit	22 180	48 900
Patins :		
Patins de chaîne à triple arête de 600 mm (24") de large et 11 mm (0,43") d'épaisseur	3 620	8 000
Patins de chaîne à triple arête extra-robuste de 600 mm (24") de largeur, 13 mm (0,51") d'épaisseur	3 830	8 400
Patins de chaîne à triple arête extra-robuste de 700 mm (28") de largeur, 13 mm (0,51") d'épaisseur	4 200	9 300
Patins de chaîne à triple arête de 800 mm (31") de largeur et 13 mm (0,51") d'épaisseur avec rallonge de marchepied	4 590	10 100
Patins de chaîne à triple arête de 900 mm (0,51 in) de large, 13 mm (0,51 in) d'épaisseur avec rallonge de marchepied	4 980	11 000
Deux vérins de flèche	490	1 080
Poids de 90 % du réservoir de carburant et conducteur de 75 kg (165 lb)	460	1 010
Contrepoids :		
Contrepoids de 6 700 kg (14 770 lb)	6 700	14 800
Trains de roulement (sans patins de chaîne) :		
Train de roulement long	6 700	14 800
Train de roulement long et étroit	6 580	14 500
Flèches (avec canalisations, axes, vérin de bras) :		
Flèche normale de 6,15 m (20'2")	2 310	5 100
Flèche normale extra-robuste de 6,15 m (20'2")	2 420	5 300
Flèche à angle variable (Pied de 3,0 m [10'0"] + Avant de 3,3 m [10'10"])	3 610	8 000
Flèche droite de 6,5 m (21'3")	2 390	5 300
Bras (avec canalisations, axes, vérin de godet, timonerie de godet) :		
Bras R3.2CB2 (10'6")	1 470	3 200
Bras normal R2.65CB2 (8'8")	1 370	3 000
Bras normal extra-robuste R3.2CB2 (10'6")	1 610	3 500
Bras normal R3.75CB2 (12'4")	1 660	3 700
Godets (sans timonerie, avec pointes et couteaux latéraux) :		
Timonerie extra-robuste CB de 1,76 m ³ (2,30 yd ³)	1 350	2 980
Timonerie extra-robuste Usage courant de 1,76 m ³ (2,30 yd ³)	1 090	2 400
Attaches rapides :		
Attache à accouplement par axes, QC CB avec axes	530	1 200
Attache à accouplement par axes, QC CB sans axes	500	1 100
Attache rapide spécifique	430	900

Spécifications de la pelle hydraulique 330

Dimensions

Toutes les dimensions sont approximatives et peuvent varier en fonction de la sélection du godet.

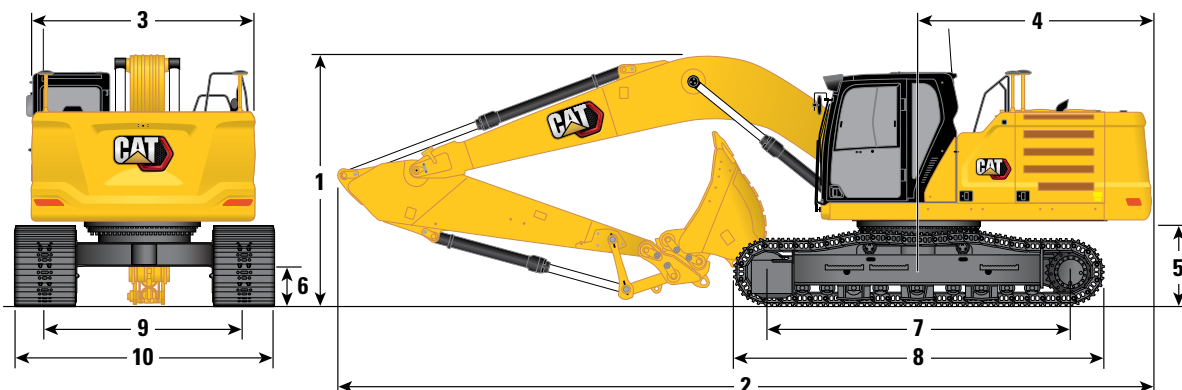

Train de roulement

Train de roulement long

Option de flèche

Flèche normale de 6,15 m (20'2")

Options de bras

Bras normal

R3.2CB2 (10'6")

R2.65CB2 (8'8")

1 Hauteur de la machine :

Hauteur de la cabine	3 060 mm	10'0"	3 060 mm	10'0"
Hauteur FOGS	3 200 mm	10'6"	3 200 mm	10'6"
Hauteur des mains courantes	3 060 mm	10'0"	3 060 mm	10'0"
Avec flèche/bras/godet montés	3 400 mm	11'2"	3 450 mm	11'4"
Avec flèche/bras montés	3 380 mm	11'1"	3 380 mm	11'1"
Avec flèche montée	3 060 mm	10'0"	3 060 mm	10'0"

2 Longueur de la machine :

Avec flèche/bras/godet montés	10 420 mm	34'2"	10 420 mm	34'2"
Avec flèche/bras montés	10 420 mm	34'2"	10 420 mm	34'2"
Avec flèche montée	9 230 mm	30'3"	9 230 mm	30'3"

3 Largeur de la tourelle

	2 940 mm	9'8"	2 940 mm	9'8"
--	----------	------	----------	------

4 Rayon d'encombrement arrière

	3 130 mm	10'3"	3 130 mm	10'3"
--	----------	-------	----------	-------

5 Garde au sol du contrepois

	1 120 mm	3'8"	1 120 mm	3'8"
--	----------	------	----------	------

6 Garde au sol

	490 mm	1'7"	490 mm	1'7"
--	--------	------	--------	------

7 Longueur jusqu'au centre des galets

	3 990 mm	13'1"	3 990 mm	13'1"
--	----------	-------	----------	-------

8 Longueur des chaînes

	4 860 mm	15'11"	4 860 mm	15'11"
--	----------	--------	----------	--------

9 Voie des chaînes

	2 590 mm	8'6"	2 590 mm	8'6"
--	----------	------	----------	------

10 Largeur du train de roulement

Patins de 600 mm (24")	3 190 mm	10'6"	3 190 mm	10'6"
Patins de 700 mm (28")	3 290 mm	10'10"	3 290 mm	10'10"
Patins de 800 mm (31")	3 390 mm	11'1"	3 390 mm	11'1"
Patins de 900 mm (35")	3 490 mm	11'5"	3 490 mm	11'5"

Type de godet

Extra-robuste

Extra-robuste

Capacité du godet	1,76 m ³	2,30 yd ³	1,76 m ³	2,30 yd ³
Rayon aux pointes du godet	1 660 mm	5'5"	1 660 mm	5'5"

Spécifications de la pelle hydraulique 330

Dimensions

Toutes les dimensions sont approximatives et peuvent varier en fonction de la sélection du godet.

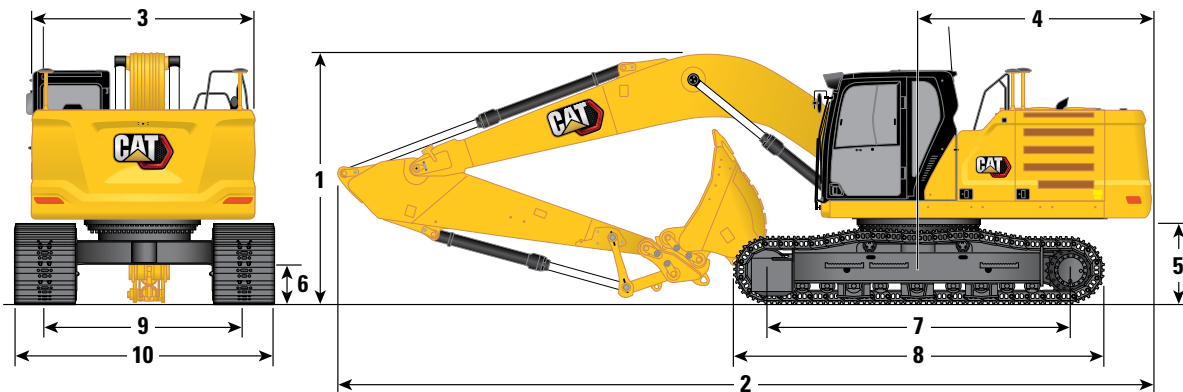

Train de roulement

Option de flèche

Options de bras

Train de roulement long et étroit

Flèche normale de 6,15 m (20'2")

Bras normal

	R3.2CB2 (10'6")		R2.65CB2 (8'8")	
1 Hauteur de la machine :				
Hauteur de la cabine	3 060 mm	10'0"	3 060 mm	10'0"
Hauteur FOGS	3 200 mm	10'6"	3 200 mm	10'6"
Hauteur des mains courantes	3 060 mm	10'0"	3 060 mm	10'0"
Avec flèche/bras/godet montés	3 400 mm	11'2"	3 450 mm	11'4"
Avec flèche/bras montés	3 280 mm	10'9"	3 280 mm	10'9"
Avec flèche montée	3 060 mm	10'0"	3 060 mm	10'0"
2 Longueur de la machine :				
Avec flèche/bras/godet montés	10 420 mm	34'2"	10 420 mm	34'2"
Avec flèche/bras montés	10 420 mm	34'2"	10 420 mm	34'2"
Avec flèche montée	9 230 mm	30'3"	9 230 mm	30'3"
3 Largeur de la tourelle	2 940 mm	9'8"	2 940 mm	9'8"
4 Rayon d'encombrement arrière	3 130 mm	10'3"	3 130 mm	10'3"
5 Garde au sol du contrepois	1 120 mm	3'8"	1 120 mm	3'8"
6 Garde au sol	490 mm	1'7"	490 mm	1'7"
7 Longueur jusqu'au centre des galets	3 990 mm	13'1"	3 990 mm	13'1"
8 Longueur des chaînes	4 860 mm	15'11"	4 860 mm	15'11"
9 Voie des chaînes	2 390 mm	7'10"	2 390 mm	7'10"
10 Largeur du train de roulement				
Patins de 600 mm (24")	2 990 mm	9'9"	2 990 mm	9'9"
Patins de 700 mm (28")	3 090 mm	10'1"	3 090 mm	10'1"
Patins de 800 mm (31")	3 190 mm	10'6"	3 190 mm	10'6"
Type de godet	Extra-robuste		Extra-robuste	
Capacité du godet	1,76 m ³	2,30 yd ³	1,76 m ³	2,30 yd ³
Rayon aux pointes du godet	1 660 mm	5'5"	1 660 mm	5'5"

Spécifications de la pelle hydraulique 330

Dimensions

Toutes les dimensions sont approximatives et peuvent varier en fonction de la sélection du godet.

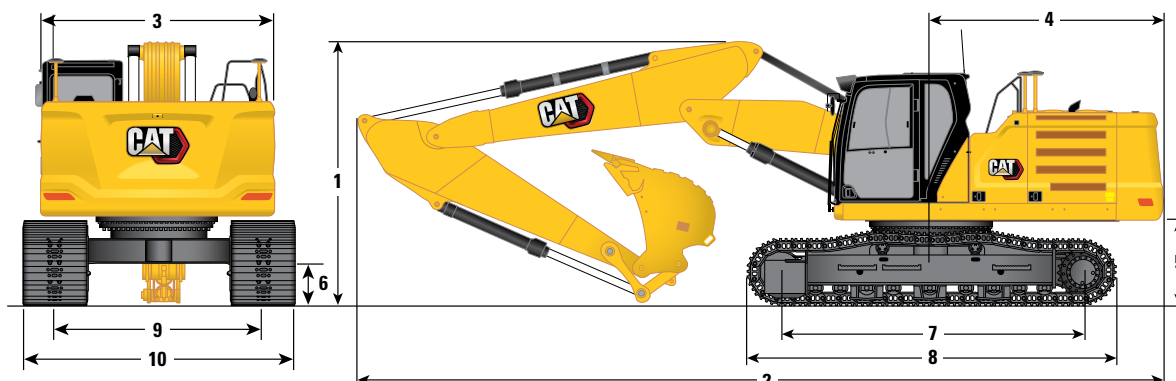

Train de roulement	Train de roulement long					
	Flèche à angle variable de 3,0 m (10'0")/3,3 m (10'10")					
Option de flèche	R3.75CB2 (12'2")		R3.2CB2 (10'6")		R2.65CB2 (8'8")	
Options de bras	R3.75CB2 (12'2")		R3.2CB2 (10'6")		R2.65CB2 (8'8")	
1 Hauteur de la machine :						
Hauteur de la cabine	3 060 mm	10'0"	3 060 mm	10'0"	3 060 mm	10'0"
Hauteur FOGS	3 200 mm	10'6"	3 200 mm	10'6"	3 200 mm	10'6"
Hauteur des mains courantes	3 060 mm	10'0"	3 060 mm	10'0"	3 060 mm	10'0"
Avec flèche/bras/godet montés	3 560 mm	—	3 330 mm	10'11"	3 370 mm	11'1"
Avec flèche/bras montés	3 300 mm	—	3 100 mm	10'2"	3 140 mm	10'4"
Avec flèche montée	3 060 mm	10'0"	3 060 mm	10'0"	3 060 mm	10'0"
2 Longueur de la machine :						
Avec flèche/bras/godet montés	10 500 mm	—	10 520 mm	34'6"	10 520 mm	34'6"
Avec flèche/bras montés	10 540 mm	—	10 520 mm	34'6"	10 520 mm	34'6"
Avec flèche montée	9 350 mm	—	9 350 mm	30'8"	9 350 mm	30'8"
3 Largeur de la tourelle	2 940 mm	9'8"	2 940 mm	9'8"	2 940 mm	9'8"
4 Rayon d'encombrement arrière	3 130 mm	10'3"	3 130 mm	10'3"	3 130 mm	10'3"
5 Garde au sol du contrepois	1 120 mm	3'8"	1 120 mm	3'8"	1 120 mm	3'8"
6 Garde au sol	490 mm	1'7"	490 mm	1'7"	490 mm	1'7"
7 Longueur jusqu'au centre des galets	3 990 mm	13'1"	3 990 mm	13'1"	3 990 mm	13'1"
8 Longueur des chaînes	4 860 mm	15'11"	4 860 mm	15'11"	4 860 mm	15'11"
9 Voie des chaînes	2 590 mm	8'6"	2 590 mm	8'6"	2 590 mm	8'6"
10 Largeur du train de roulement						
Patins de 600 mm (24")	3 190 mm	10'6"	3 190 mm	10'6"	3 190 mm	10'6"
Patins de 700 mm (28")	3 290 mm	10'10"	3 290 mm	10'10"	3 290 mm	10'10"
Patins de 800 mm (31")	3 390 mm	11'1"	3 390 mm	11'1"	3 390 mm	11'1"
Patins de 900 mm (35")	3 490 mm	11'5"	3 490 mm	11'5"	3 490 mm	11'5"
Type de godet	Extra-robuste		Extra-robuste		Extra-robuste	
Capacité du godet	1,54 m ³	2,01 yd ³	1,54 m ³	2,01 yd ³	1,54 m ³	2,01 yd ³
Rayon aux pointes du godet	1 658 mm	5'5"	1 658 mm	5'5"	1 658 mm	5'5"

Spécifications de la pelle hydraulique 330

Dimensions

Toutes les dimensions sont approximatives et peuvent varier en fonction de la sélection du godet.

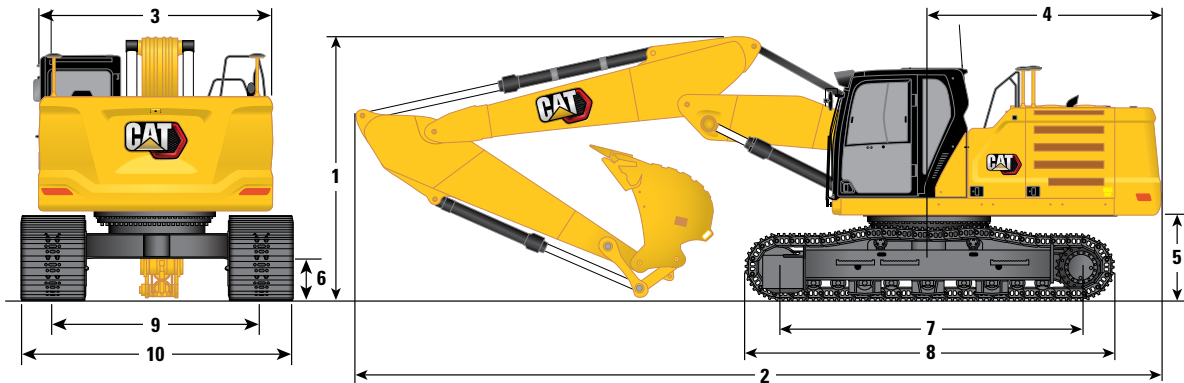

Train de roulement

Train de roulement long et étroit

Option de flèche

Flèche à angle variable de 3,0 m (10'0")/3,3 m (10'10")

Options de bras

R3.75CB2 (12'2")

R3.2CB2 (10'6")

R2.65CB2 (8'8")

1 Hauteur de la machine :

Hauteur de la cabine	3 060 mm	10'0"	3 060 mm	10'0"	3 060 mm	10'0"
Hauteur FOGS	3 200 mm	10'6"	3 200 mm	10'6"	3 200 mm	10'6"
Hauteur des mains courantes	3 060 mm	10'0"	3 060 mm	10'0"	3 060 mm	10'0"
Avec flèche/bras/godet montés	3 560 mm	—	3 330 mm	10'11"	3 370 mm	11'1"
Avec flèche/bras montés	3 300 mm	—	3 100 mm	10'2"	3 140 mm	10'4"
Avec flèche montée	3 060 mm	10'0"	3 060 mm	10'0"	3 060 mm	10'0"

2 Longueur de la machine :

Avec flèche/bras/godet montés	10 500 mm	—	10 520 mm	34'6"	10 520 mm	34'6"
Avec flèche/bras montés	10 540 mm	—	10 520 mm	34'6"	10 520 mm	34'6"
Avec flèche montée	9 350 mm	30'8"	9 350 mm	30'8"	9 350 mm	30'8"

3 Largeur de la tourelle

	2 940 mm	9'8"	2 940 mm	9'8"	2 940 mm	9'8"
--	----------	------	----------	------	----------	------

4 Rayon d'encombrement arrière

	3 130 mm	10'3"	3 130 mm	10'3"	3 130 mm	10'3"
--	----------	-------	----------	-------	----------	-------

5 Garde au sol du contrepois

	1 120 mm	3'8"	1 120 mm	3'8"	1 120 mm	3'8"
--	----------	------	----------	------	----------	------

6 Garde au sol

	490 mm	1'7"	490 mm	1'7"	490 mm	1'7"
--	--------	------	--------	------	--------	------

7 Longueur jusqu'au centre des galets

	3 990 mm	13'1"	3 990 mm	13'1"	3 990 mm	13'1"
--	----------	-------	----------	-------	----------	-------

8 Longueur des chaînes

	4 860 mm	15'11"	4 860 mm	15'11"	4 860 mm	15'11"
--	----------	--------	----------	--------	----------	--------

9 Voie des chaînes

	2 390 mm	7'10"	2 390 mm	7'10"	2 390 mm	7'10"
--	----------	-------	----------	-------	----------	-------

10 Largeur du train de roulement

Patins de 600 mm (24")	2 990 mm	9'10"	2 990 mm	9'10"	2 990 mm	9'10"
------------------------	----------	-------	----------	-------	----------	-------

Patins de 700 mm (28")	3 090 mm	10'2"	3 090 mm	10'2"	3 090 mm	10'2"
------------------------	----------	-------	----------	-------	----------	-------

Patins de 800 mm (31")	3 190 mm	10'6"	3 190 mm	10'6"	3 190 mm	10'6"
------------------------	----------	-------	----------	-------	----------	-------

Type de godet

Extra-robuste

Extra-robuste

Extra-robuste

Capacité du godet

1,54 m³

2,01 yd³

1,54 m³

2,01 yd³

1,54 m³

2,01 yd³

Rayon aux pointes du godet

1 658 mm

5'5"

1 658 mm

5'5"

1 658 mm

5'5"

Spécifications de la pelle hydraulique 330

Dimensions

Toutes les dimensions sont approximatives et peuvent varier en fonction de la sélection du godet.

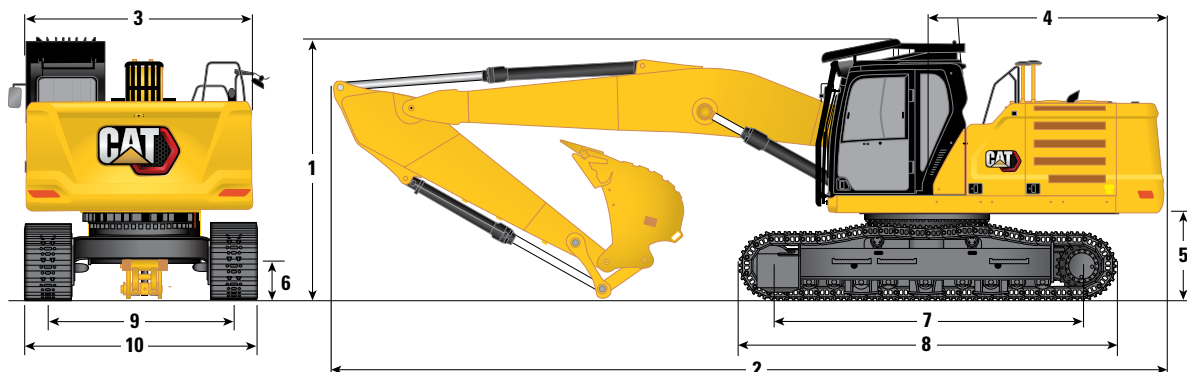

Train de roulement	Train de roulement long		Train de roulement long et étroit	
Option de flèche	Flèche droite de 6,5 m (21'3")		Flèche droite de 6,5 m (21'3")	
Options de bras	R3.2CB2 (10'6")	R2.65CB2 (8'8")	R3.2CB2 (10'6")	R2.65CB2 (8'8")
1 Hauteur de la machine :				
Hauteur de la cabine (FOGS de démolition retirés)	3 060 mm	10'0"	3 060 mm	10'0"
Hauteur du cadre FOGS (démolition avec essuie-glace de toit)	3 370 mm	11'1"	3 370 mm	11'1"
Hauteur des mains courantes	3 060 mm	10'0"	3 060 mm	10'0"
Avec flèche/bras/godet montés	3 370 mm	11'1"	3 370 mm	11'1"
Avec flèche/bras/godet installés (avec cadre FOGS de démolition retiré)	3 060 mm	10'0"	3 060 mm	10'0"
Avec flèche/bras montés	3 370 mm	11'1"	3 370 mm	11'1"
Avec flèche montée	3 370 mm	11'1"	3 370 mm	11'1"
2 Longueur de la machine :				
Avec flèche/bras/godet montés	10 675 mm	35'0"	10 690 mm	35'1"
Avec flèche/bras montés	10 720 mm	35'2"	10 720 mm	35'2"
Avec flèche montée	9 550 mm	31'4"	9 550 mm	31'4"
3 Largeur de la tourelle	2 940 mm	9'8"	2 940 mm	9'8"
4 Rayon d'encombrement arrière	3 130 mm	10'3"	3 130 mm	10'3"
5 Garde au sol du contrepoids	1 120 mm	3'8"	1 120 mm	3'8"
6 Garde au sol	490 mm	1'7"	490 mm	1'7"
7 Longueur jusqu'au centre des galets	3 990 mm	13'1"	3 990 mm	13'1"
8 Longueur des chaînes	4 860 mm	15'11"	4 860 mm	15'11"
9 Voie des chaînes	2 590 mm	8'6"	2 590 mm	8'6"
10 Largeur du train de roulement				
Patins de 600 mm (24")	3 190 mm	10'6"	3 190 mm	10'6"
Patins de 700 mm (28")	3 290 mm	10'10"	3 290 mm	10'10"
Patins de 800 mm (31")	3 390 mm	11'1"	3 390 mm	11'1"
Patins de 900 mm (35")	3 490 mm	11'5"	—	—
Type de godet	Extra-robuste	Extra-robuste	Extra-robuste	Extra-robuste
Capacité du godet	1,54 m ³	2,01 yd ³	1,54 m ³	2,01 yd ³
Rayon aux pointes du godet	1 658 mm	5'5"	1 658 mm	5'5"

Spécifications de la pelle hydraulique 330

Plages de travail et forces

Toutes les dimensions sont approximatives et peuvent varier en fonction de la sélection du godet.

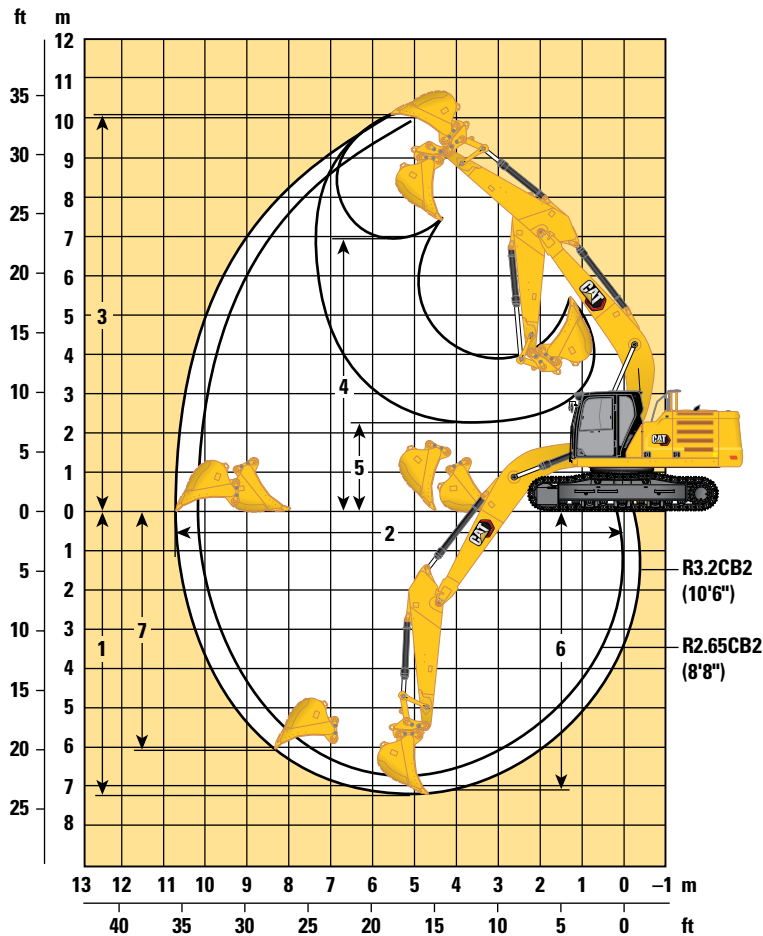

Options de bras	Train de roulement long/Train de roulement long et étroit			
	Flèche normale de 6,15 m (20'2")			
	Bras normal			
	R3.2CB2 (10'6")	R2.65CB2 (8'8")		
1 Profondeur d'excavation maximale	7 240 mm	23'9"	6 690 mm	21'11"
2 Portée maximale au niveau du sol	10 680 mm	35'0"	10 210 mm	33'6"
3 Hauteur de coupe maximale	10 030 mm	32'11"	9 920 mm	32'7"
4 Hauteur de chargement maximale	6 950 mm	22'10"	6 800 mm	22'4"
5 Hauteur de chargement minimale	2 300 mm	7'7"	2 850 mm	9'4"
6 Profondeur maximale de coupe pour un fond de niveau de 2 440 mm (8 pi and 0 po)	7 090 mm	23'3"	6 520 mm	21'5"
7 Profondeur d'excavation maximale en paroi verticale	6 010 mm	19'9"	5 700 mm	18'8"
Force d'excavation du godet (ISO)	179 kN	40 240 lbf	179 kN	40 240 lbf
Force d'excavation du bras (ISO)	126 kN	28 330 lbf	145 kN	32 600 lbf
Force d'excavation du godet (ISO) – Auto dig boost	189 kN	42 480 lbf	189 kN	42 480 lbf
Force d'excavation du bras (ISO) – Auto Dig Boost	133 kN	29 900 lbf	153 kN	34 410 lbf
Type de godet	Extra-robuste		Extra-robuste	
Capacité du godet	1,76 m ³	2,30 yd ³	1,76 m ³	2,30 yd ³
Rayon aux pointes du godet	1 660 mm	5'5"	1 660 mm	5'5"

Spécifications de la pelle hydraulique 330

Plages de travail et forces

Toutes les dimensions sont approximatives et peuvent varier en fonction de la sélection du godet.

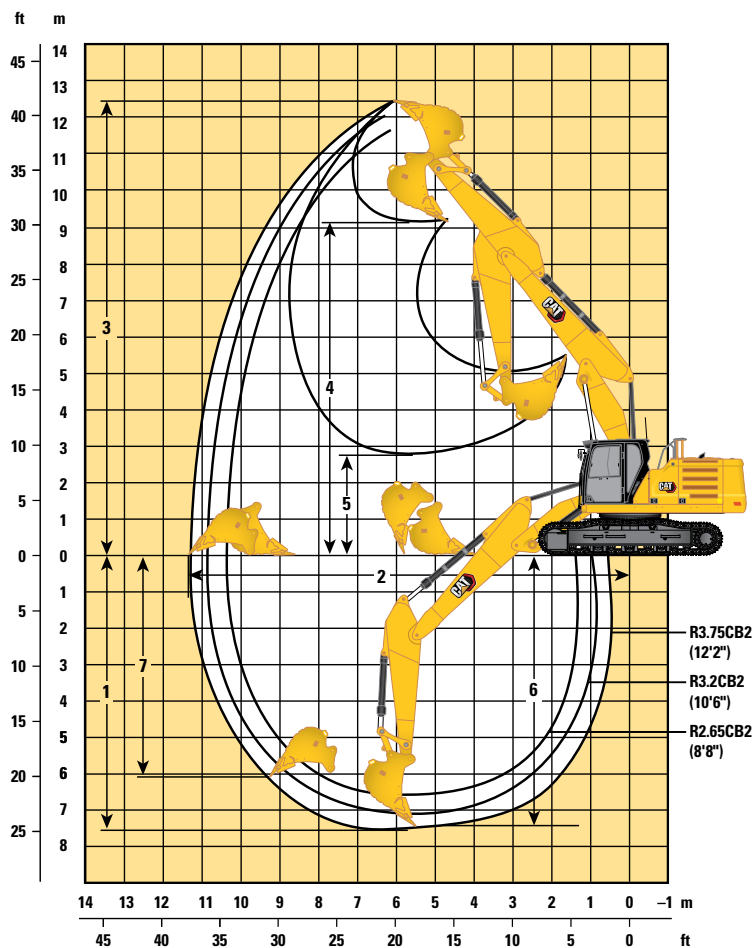

Trains de roulement

Train de roulement long/Train de roulement long et étroit

Options de flèche

Flèche à angle variable 3,0 m (10'0\"/>

Options de bras

Bras normal

	R3.75CB2 (12'2")		R3.2CB2 (10'6")		R2.65CB2 (8'8")	
	mm	ft/in	mm	ft/in	mm	ft/in
1 Profondeur d'excavation maximale	7 550	24'9"	7 020	23'0"	6 500	21'4"
2 Portée maximale au niveau du sol	11 370	37'4"	10 860	35'8"	10 380	34'1"
3 Hauteur de coupe maximale	12 410	40'9"	12 040	39'6"	11 720	38'5"
4 Hauteur de chargement maximale	9 110	29'11"	8 740	28'8"	8 410	27'7"
5 Hauteur de chargement minimale	2 750	9'0"	3 260	10'8"	3 860	12'8"
6 Profondeur maximale de coupe pour un fond de niveau de 2 440 mm (8 pi and 0 po)	7 460	24'6"	6 920	22'8"	6 400	21'0"
7 Profondeur d'excavation maximale en paroi verticale	6 020	19'9"	5 540	18'2"	5 110	16'9"
Force d'excavation du godet (ISO)	128 kN	28 814 lbf	179 kN	40 290 lbf	179 kN	40 290 lbf
Force d'excavation du bras (ISO)	114 kN	25 671 lbf	126 kN	28 407 lbf	145 kN	32 568 lbf
Force d'excavation du godet (ISO) – Auto dig boost	—	—	—	—	—	—
Force d'excavation du bras (ISO) – Auto Dig Boost	—	—	—	—	—	—
Type de godet	Extra-robuste		Extra-robuste		Extra-robuste	
Capacité du godet	1,54 m ³	2,01 yd ³	1,54 m ³	2,01 yd ³	1,54 m ³	2,01 yd ³
Rayon aux pointes du godet	1 660 mm	5'5"	1 660 mm	5'5"	1 660 mm	5'5"

Spécifications de la pelle hydraulique 330

Plages de travail et forces

Toutes les dimensions sont approximatives et peuvent varier en fonction de la sélection du godet.

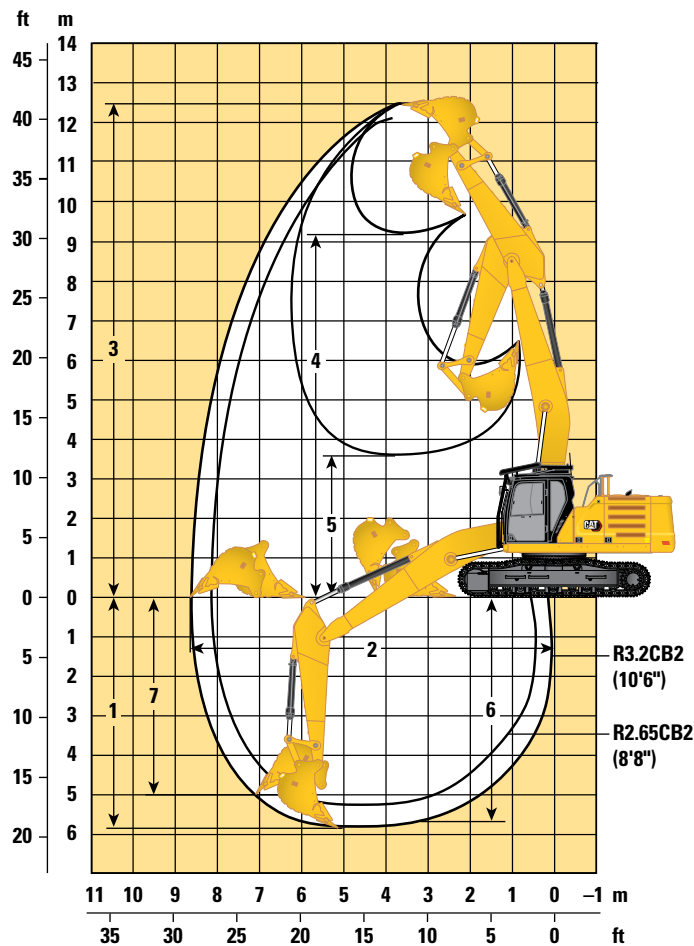

Options de bras	Train de roulement long/Train de roulement long et étroit			
	Flèche droite de 6,5 m (21'3")			
	Bras normal			
	R3.2CB2 (10'6")		R2.65CB2 (8'8")	
1 Profondeur d'excavation maximale	5 810 mm	19'1"	5 260 mm	17'3"
2 Portée maximale au niveau du sol	8 640 mm	28'4"	8 140 mm	26'8"
3 Hauteur de coupe maximale	12 480 mm	40'11"	12 100 mm	39'8"
4 Hauteur de chargement maximale	9 160 mm	30'1"	8 780 mm	28'10"
5 Hauteur de chargement minimale	3 570 mm	11'9"	4 170 mm	13'8"
6 Profondeur maximale de coupe pour un fond de niveau de 2 440 mm (8 pi 0 po)	5 650 mm	18'6"	5 080 mm	16'8"
7 Profondeur d'excavation maximale en paroi verticale	5 000 mm	16'5"	4 480 mm	14'8"
Force d'excavation du godet (ISO)	179 kN	40 290 lbf	179 kN	40 290 lbf
Force d'excavation du bras (ISO)	126 kN	28 407 lbf	145 kN	32 568 lbf
Force d'excavation du godet (ISO) – Auto Dig Boost	189 kN	42 529 lbf	189 kN	42 529 lbf
Force d'excavation du bras (ISO) – Auto Dig Boost	133 kN	29 985 lbf	153 kN	34 378 lbf
Type de godet	Extra-robuste		Extra-robuste	
Capacité du godet	1,54 m ³	2,01 yd ³	1,54 m ³	2,01 yd ³
Rayon aux pointes du godet	1 660 mm	5'5"	1 660 mm	5'5"

Spécifications de la pelle hydraulique 330

Capacités de levage de la flèche normale - Contrepoids : 6 700 kg (14 770 lb) - sans godet, levage lourd : activé

Train de roulement long

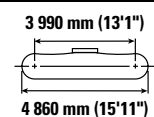
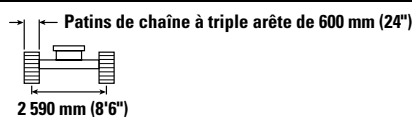
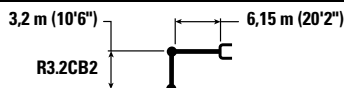

Diagram	1,5 m/5,0 ft		3,0 m/10,0 ft		4,5 m/15,0 ft		6,0 m/20,0 ft		7,5 m/25,0 ft		9,0 m/30,0 ft		Diagram		mm ft/in	
	kg lb	kg lb	kg lb	kg lb	kg lb	kg lb	kg lb	kg lb	kg lb	kg lb	kg lb	kg lb	kg lb	kg lb		
7,5 m 25,0 ft	kg lb													*5 600 *12 350	*5 600 *12 350	7 280 24'2"
6,0 m 20,0 ft	kg lb								*7 900 *16 700	6 250 13 450				*5 350 *11 750	*5 350 *11 750	8 240 27'6"
4,5 m 15,0 ft	kg lb							*9 250 *20 050	8 600 18 500	*8 400 *18 300	*6 150 13 200			*5 300 *11 650	4 750 10 500	8 830 29'2"
3,0 m 10,0 ft	kg lb					*14 250 *30 650	12 850 27 700	*10 800 *23 400	8 250 17 750	9 150 19 650	5 950 12 850	*6 500 4 550		*5 450 *11 950	4 450 9 750	9 140 30'0"
1,5 m 5,0 ft	kg lb					*17 000 *36 700	12 150 26 150	*12 300 *26 550	7 900 17 000	8 950 19 200	5 800 12 450	6 800 *13 650	4 450 9 600	*5 800 *12 700	4 350 9 500	9 190 30'10"
0 m 0 ft	kg lb					*18 300 *39 550	11 800 25 400	12 600 27 100	7 650 16 450	8 800 18 900	5 650 12 150			*6 350 *14 000	4 400 9 700	8 990 30'0"
-1,5 m -5,0 ft	kg lb	*6 950 *15 550	*6 950 *15 550	*10 950 *24 800	*10 950 *24 800	*18 250 *39 600	11 700 25 200	12 500 26 850	7 550 16 250	8 700 18 750	5 600 12 000			7 300 16 050	4 750 10 400	8 520 28'4"
-3,0 m -10,0 ft	kg lb	*12 500 *28 000	*12 500 *28 000	*17 650 *40 050	*17 650 *40 050	*17 150 *37 100	11 800 25 350	12 500 26 900	7 550 16 250	8 750 18 850	5 600 12 100			8 400 18 600	5 400 11 950	7 730 25'10"
-4,5 m -15,0 ft	kg lb			*19 900 *42 750	*19 900 *42 750	*14 600 *31 300	12 000 25 850	*10 800 *22 850	7 750 16 700					*9 500 *20 850	6 950 15 550	6 510 21'8"

Capacités de levage de la flèche normale - Contrepoids : 6 700 kg (14 770 lb) - sans godet, levage lourd : activé

Train de roulement long

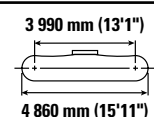
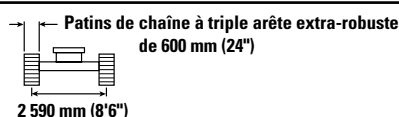
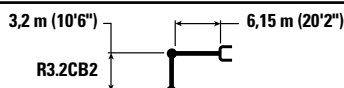

Diagram	1,5 m/5,0 ft		3,0 m/10,0 ft		4,5 m/15,0 ft		6,0 m/20,0 ft		7,5 m/25,0 ft		9,0 m/30,0 ft		Diagram		mm ft/in	
	kg lb	kg lb	kg lb	kg lb	kg lb	kg lb	kg lb	kg lb	kg lb	kg lb	kg lb	kg lb	kg lb	kg lb		
7,5 m 25,0 ft	kg lb													*5 600 *12 350	*5 600 *12 350	7 280 24'2"
6,0 m 20,0 ft	kg lb								*7 900 *16 700	6 300 13 550				*5 350 *11 750	*5 350 *11 750	8 240 27'6"
4,5 m 15,0 ft	kg lb							*9 250 *20 050	8 650 18 600	*8 400 *18 300	6 200 13 300			*5 300 *11 650	4 800 10 550	8 830 29'2"
3,0 m 10,0 ft	kg lb					*14 250 *30 650	12 600 27 150	*10 800 *23 400	8 300 17 850	*9 150 19 750	6 000 12 900	*6 500 4 550		*5 450 *11 950	4 450 9 850	9 140 30'0"
1,5 m 5,0 ft	kg lb					*17 000 *36 700	11 900 25 650	*12 300 *26 550	7 950 17 100	9 000 19 350	5 800 12 500	6 850 *13 650	4 500 9 650	*5 800 *12 700	4 350 9 600	9 190 30'10"
0 m 0 ft	kg lb					*18 300 *39 550	11 550 24 850	12 350 26 500	7 700 16 550	8 850 19 000	5 700 12 200			*6 350 *14 000	4 450 9 750	8 990 30'0"
-1,5 m -5,0 ft	kg lb	*6 950 *15 550	*6 950 *15 550	*10 950 *24 800	*10 950 *24 800	*18 250 *39 600	11 450 24 650	12 200 26 250	7 600 16 350	8 750 18 850	5 600 12 100			7 350 16 150	4 750 10 450	8 520 28'4"
-3,0 m -10,0 ft	kg lb	*12 500 *28 000	*12 500 *28 000	*17 650 *40 050	*17 650 *40 050	*17 150 *37 100	11 550 24 800	12 250 26 900	7 600 16 400	8 800 19 000	5 650 12 200			8 450 18 700	5 450 12 050	7 730 25'10"
-4,5 m -15,0 ft	kg lb			*19 900 *42 750	*19 900 *42 750	*14 600 *31 300	11 750 25 300	*10 800 *22 850	7 750 16 800					*9 500 *20 850	7 000 15 650	6 510 21'8"



ISO 10567:2007



* Indique que la charge est limitée par la capacité de levage hydraulique plutôt que par la charge limite d'équilibre. Les capacités de levage ci-dessus sont conformes à la norme ISO 10567:2007 relative à la capacité de levage des pelles hydrauliques. Elles ne dépassent pas 87 % de la capacité de levage hydraulique ou 75 % de la charge limite d'équilibre. Le poids de tous les accessoires de levage doit être soustrait des capacités de levage indiquées ci-dessus. Les capacités de levage sont établies pour une machine positionnée sur une surface ferme et uniforme. L'utilisation d'un point d'attache d'un outil de travail pour manipuler/lever des objets peut affecter les performances de levage de la machine.

La capacité de levage varie de ±5 % pour tous les patins de chaîne disponibles.

Référez-vous systématiquement au Guide d'utilisation et d'entretien adéquat pour obtenir des informations sur un produit spécifique

Spécifications de la pelle hydraulique 330

Capacités de levage de la flèche normale - Contrepoids : 6 700 kg (14 770 lb) - sans godet, levage lourd : activé

Train de roulement long

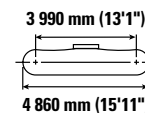
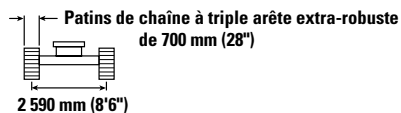
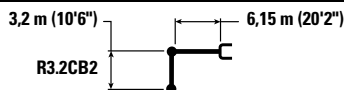

		1,5 m/5,0 ft		3,0 m/10,0 ft		4,5 m/15,0 ft		6,0 m/20,0 ft		7,5 m/25,0 ft		9,0 m/30,0 ft		mm ft/in		
7,5 m 25,0 ft	kg lb													*5 600 *12 350	*5 600 *12 350	7 280 24'2"
6,0 m 20,0 ft	kg lb									*7 900 *16 700	6 350 13 650			*5 350 *11 750	*5 350 *11 750	8 240 27'6"
4,5 m 15,0 ft	kg lb							*9 250 *20 050	8 750 18 800	*8 400 *18 300	6 250 13 400			*5 300 *11 650	4 850 10 700	8 830 29'2"
3,0 m 10,0 ft	kg lb					*14 250 *30 650	12 700 27 400	*10 800 *23 400	8 350 18 000	*9 150 *19 900	6 050 13 050	*6 500 4 600		*5 450 *11 950	4 500 9 950	9 140 30'0"
1,5 m 5,0 ft	kg lb					*17 000 *36 700	12 000 25 900	*12 300 *26 550	8 000 17 250	9 100 19 550	5 900 12 650	6 950 *13 650	4 550 9 750	*5 800 *12 700	4 400 9 700	9 190 30'10"
0 m 0 ft	kg lb					*18 300 *39 550	11 700 25 100	12 450 26 800	7 750 16 750	8 950 19 200	5 750 12 350			*6 350 *14 000	4 500 9 850	8 990 30'0"
-1,5 m -5,0 ft	kg lb	*6 950 *15 550	*6 950 *15 550	*10 950 *24 800	*10 950 *24 800	*18 250 *39 600	11 600 24 900	12 350 26 550	7 650 16 500	8 850 19 050	5 650 12 200			*7 350 *16 250	4 800 10 600	8 520 28'4"
-3,0 m -10,0 ft	kg lb	*12 500 *28 000	*12 500 *28 000	*17 650 *40 050	*17 650 *40 050	*17 150 *37 100	11 650 25 050	12 350 26 600	7 700 16 550	8 900 19 200	5 700 12 350			8 550 18 900	5 500 12 200	7 730 25'10"
-4,5 m -15,0 ft	kg lb			*19 900 *42 750	*19 900 *42 750	*14 600 *31 300	11 850 25 550	*10 800 *22 850	7 850 16 950					*9 500 *20 850	7 050 15 850	6 510 21'8"

Capacités de levage de la flèche normale - Contrepoids : 6 700 kg (14 770 lb) - sans godet, levage lourd : activé

Train de roulement long

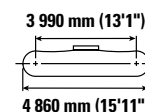
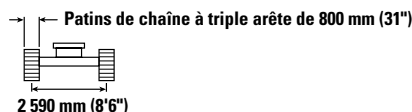
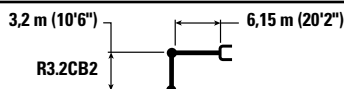

		1,5 m/5,0 ft		3,0 m/10,0 ft		4,5 m/15,0 ft		6,0 m/20,0 ft		7,5 m/25,0 ft		9,0 m/30,0 ft		mm ft/in		
7,5 m 25,0 ft	kg lb													*5 600 *12 350	*5 600 *12 350	7 280 24'2"
6,0 m 20,0 ft	kg lb									*7 900 *16 700	6 450 13 800			*5 350 *11 750	*5 350 *11 750	8 240 27'6"
4,5 m 15,0 ft	kg lb							*9 250 *20 050	8 800 19 000	*8 400 *18 300	6 300 13 550			*5 300 *11 650	4 900 10 800	8 830 29'2"
3,0 m 10,0 ft	kg lb					*14 250 *30 650	12 850 27 700	*10 800 *23 400	8 450 18 200	*9 150 *19 900	6 150 13 200	*6 500 4 700		*5 450 *11 950	4 550 10 050	9 140 30'0"
1,5 m 5,0 ft	kg lb					*17 000 *36 700	12 150 26 150	*12 300 *26 550	8 100 17 450	9 200 19 750	5 950 12 800	7 050 *13 650	4 600 9 850	*5 800 *12 700	4 450 9 800	9 190 30'10"
0 m 0 ft	kg lb					*18 300 *39 550	11 800 25 400	12 600 27 100	7 850 16 950	9 050 19 450	5 800 12 500			*6 350 *14 000	4 550 10 000	8 990 30'0"
-1,5 m -5,0 ft	kg lb	*6 950 *15 550	*6 950 *15 550	*10 950 *24 800	*10 950 *24 800	*18 250 *39 600	11 700 25 200	12 500 26 850	7 750 16 700	8 950 19 300	5 750 12 350			*7 350 *16 250	4 850 10 700	8 520 28'4"
-3,0 m -10,0 ft	kg lb	*12 500 *28 000	*12 500 *28 000	*17 650 *40 050	*17 650 *40 050	*17 150 *37 100	11 800 25 350	12 500 26 900	7 750 16 750	9 000 19 400	5 800 12 500			8 650 19 150	5 550 12 300	7 730 25'10"
-4,5 m -15,0 ft	kg lb			*19 900 *42 750	*19 900 *42 750	*14 600 *31 300	12 000 25 850	*10 800 *22 850	7 950 17 150					*9 500 *20 850	7 150 16 000	6 510 21'8"



ISO 10567:2007



* Indique que la charge est limitée par la capacité de levage hydraulique plutôt que par la charge limite d'équilibre. Les capacités de levage ci-dessus sont conformes à la norme ISO 10567:2007 relative à la capacité de levage des pelles hydrauliques. Elles ne dépassent pas 87 % de la capacité de levage hydraulique ou 75 % de la charge limite d'équilibre. Le poids de tous les accessoires de levage doit être soustrait des capacités de levage indiquées ci-dessus. Les capacités de levage sont établies pour une machine positionnée sur une surface ferme et uniforme. L'utilisation d'un point d'attache d'un outil de travail pour manipuler/lever des objets peut affecter les performances de levage de la machine.

La capacité de levage varie de ±5 % pour tous les patins de chaîne disponibles.









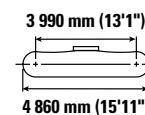
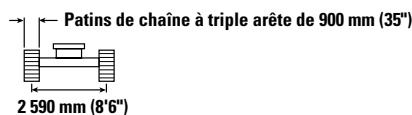
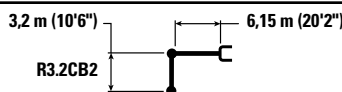

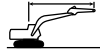

Référez-vous systématiquement au Guide d'utilisation et d'entretien adéquat pour obtenir des informations sur un produit spécifique

Spécifications de la pelle hydraulique 330

Capacités de levage de la flèche normale - Contrepoids : 6 700 kg (14 770 lb) - sans godet, levage lourd : activé

Train de roulement long









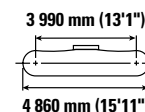
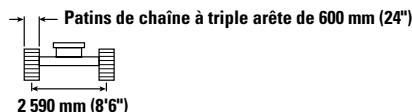
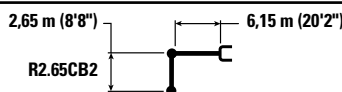

		1,5 m/5,0 ft		3,0 m/10,0 ft		4,5 m/15,0 ft		6,0 m/20,0 ft		7,5 m/25,0 ft		9,0 m/30,0 ft				mm ft/in
																
7,5 m 25,0 ft	kg lb													*5 600 *12 350	*5 600 *12 350	7 280 24'2"
6,0 m 20,0 ft	kg lb									*7 900 *16 700	6 500 13 950			*5 350 *11 750	*5 350 *11 750	8 240 27'6"
4,5 m 15,0 ft	kg lb							*9 250 *20 050	8 900 19 200	*8 400 *18 300	6 350 13 700			*5 300 *11 650	4 950 10 900	8 830 29'2"
3,0 m 10,0 ft	kg lb					*14 250 *30 650	13 000 27 950	*10 800 *23 400	8 550 18 400	*9 150 *19 900	6 200 13 350	*6 500 4 750		*5 450 *11 950	4 600 10 150	9 140 30'0"
1,5 m 5,0 ft	kg lb					*17 000 *36 700	12 300 26 450	*12 300 *26 550	8 200 17 650	9 300 20 000	6 000 12 950	7 100 *13 650	4 650 10 000	*5 800 *12 700	4 500 9 900	9 190 30'10"
0 m 0 ft	kg lb					*18 300 *39 550	11 950 25 700	12 750 27 450	7 950 17 100	9 150 19 650	5 850 12 650			*6 350 *14 000	4 600 10 100	8 990 30'0"
-1,5 m -5,0 ft	kg lb	*6 950 *15 550	*6 950 *15 550	*10 950 *24 800	*10 950 *24 800	*18 250 *39 600	11 850 25 450	12 650 27 150	7 850 16 900	9 050 19 500	5 800 12 500			*7 350 *16 250	4 900 10 850	8 520 28'4"
-3,0 m -10,0 ft	kg lb	*12 500 *28 000	*12 500 *28 000	*17 650 *40 050	*17 650 *40 050	*17 150 *37 100	11 900 25 600	12 650 27 200	7 850 16 950	9 100 19 650	5 850 12 600			8 750 19 350	5 650 12 450	7 730 25'10"
-4,5 m -15,0 ft	kg lb			*19 900 *42 750	*19 900 *42 750	*14 600 *31 300	12 150 26 100	*10 800 *22 850	8 050 17 350					*9 500 *20 850	7 250 16 200	6 510 21'8"

Capacités de levage de la flèche normale - Contrepoids : 6 700 kg (14 770 lb) - sans godet, levage lourd : activé

Train de roulement long



		3,0 m/10,0 ft		4,5 m/15,0 ft		6,0 m/20,0 ft		7,5 m/25,0 ft				mm ft/in				
																
7,5 m 25,0 ft	kg lb											*7 300 *16 200	*7 300 *16 200	6 680 21'8"		
6,0 m 20,0 ft	kg lb							*8 900 *19 450	8 800 18 900	*8 350 *15 800	6 200 13 250	*6 900 *15 200	5 900 13 150	7 710 25'10"		
4,5 m 15,0 ft	kg lb							*12 300 *26 400	*12 300 *26 400	*10 050 *21 750	8 500 18 300	*8 950 *19 600	6 100 13 100	*6 800 *14 950	5 200 11 450	8 340 27'6"
3,0 m 10,0 ft	kg lb					*15 550 *33 350	12 300 26 550	*11 500 *24 850	8 150 17 600	9 100 19 600	5 950 12 800	*6 950 *15 350	4 800 10 600	*6 950 *15 350	4 800 10 600	8 670 28'4"
1,5 m 5,0 ft	kg lb					*16 900 *38 500	11 750 25 250	12 500 26 850	7 850 16 900	8 950 19 200	5 800 12 450	7 150 15 750	4 700 10 300	7 150 15 750	4 700 10 300	8 720 29'2"
0 m 0 ft	kg lb					*18 000 *40 100	11 500 24 750	12 250 26 400	7 650 16 500	8 800 18 950	5 700 12 200	7 350 16 200	4 800 10 550	7 350 16 200	4 800 10 550	8 510 28'4"
-1,5 m -5,0 ft	kg lb	*10 650 *24 350	*10 650 *24 350	*18 000 *39 050	*18 000 *39 050	11 500 24 700	12 200 26 250	7 600 16 400	8 800 18 900	5 650 12 200	8 000 17 700	5 200 11 450	8 000 17 700	5 200 11 450	8 010 26'8"	
-3,0 m -10,0 ft	kg lb	*19 950 *45 500	*19 950 *45 500	*16 400 *35 550	*16 400 *35 550	11 600 25 000	12 300 26 400	7 650 16 550	8 750 19 100	9 450 21 000	6 100 13 500	9 450 21 000	6 100 13 500	9 450 21 000	6 100 13 500	7 170 23'4"
-4,5 m -15,0 ft	kg lb			*13 100 *27 950	*13 100 *27 950	11 900 25 650							*9 550 *20 950	8 300 18 600	5 820 19'2"	



ISO 10567:2007



* Indique que la charge est limitée par la capacité de levage hydraulique plutôt que par la charge limite d'équilibre. Les capacités de levage ci-dessus sont conformes à la norme ISO 10567:2007 relative à la capacité de levage des pelles hydrauliques. Elles ne dépassent pas 87 % de la capacité de levage hydraulique ou 75 % de la charge limite d'équilibre. Le poids de tous les accessoires de levage doit être soustrait des capacités de levage indiquées ci-dessus. Les capacités de levage sont établies pour une machine positionnée sur une surface ferme et uniforme. L'utilisation d'un point d'attache d'un outil de travail pour manipuler/lever des objets peut affecter les performances de levage de la machine.

La capacité de levage varie de ±5 % pour tous les patins de chaîne disponibles.

Référez-vous systématiquement au Guide d'utilisation et d'entretien adéquat pour obtenir des informations sur un produit spécifique

Spécifications de la pelle hydraulique 330

Capacités de levage de la flèche normale - Contrepoids : 6 700 kg (14 770 lb) - sans godet, levage lourd : activé

Train de roulement long

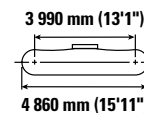
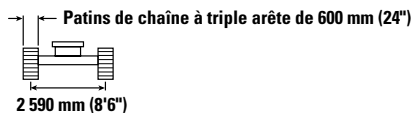
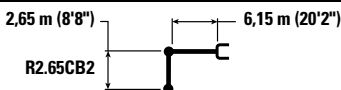

		3,0 m/10,0 ft		4,5 m/15,0 ft		6,0 m/20,0 ft		7,5 m/25,0 ft		mm ft/in		
7,5 m 25,0 ft	kg lb					*19 100	*19 100			*7 300 *16 200	*7 300 *16 200	6 680 21'8"
6,0 m 20,0 ft	kg lb					*8 900 *19 450	8 850 19 000	*8 350 *15 800	6 250 13 350	*6 900 *15 200	5 950 13 250	7 710 25'10"
4,5 m 15,0 ft	kg lb			*12 300 *26 400	*12 300 *26 400	*10 050 *21 750	8 550 18 450	*8 950 *19 600	6 150 13 200	*6 800 *14 950	5 200 11 500	8 340 27'6"
3,0 m 10,0 ft	kg lb			*15 550 *33 350	12 400 26 700	*11 500 *24 850	8 200 17 700	9 150 19 700	6 000 12 850	*6 950 *15 350	4 850 10 650	8 670 28'4"
1,5 m 5,0 ft	kg lb			*16 900 *38 500	11 800 25 400	12 550 27 000	7 900 17 050	9 000 19 350	5 800 12 550	7 200 15 900	4 700 10 400	8 720 29'2"
0 m 0 ft	kg lb			*18 000 *40 100	11 600 24 900	12 350 26 550	7 700 16 600	8 850 19 100	5 700 12 300	7 400 16 350	4 850 10 650	8 510 28'4"
-1,5 m -5,0 ft	kg lb	*10 650 *24 350	*10 650 *24 350	*18 000 *39 050	11 550 24 850	12 300 26 400	7 650 16 500	8 850 19 000	5 700 12 250	8 050 17 800	5 250 11 550	8 010 26'8"
-3,0 m -10,0 ft	kg lb	*19 950 *45 500	*19 950 *45 500	*16 400 *35 550	11 700 25 150	12 350 26 550	7 700 16 650			9 550 21 150	6 150 13 600	7 170 23'4"
-4,5 m -15,0 ft	kg lb			*13 100 *27 950	11 950 25 800					*9 550 *20 950	8 350 18 750	5 820 19'2"

Capacités de levage de la flèche normale - Contrepoids : 6 700 kg (14 770 lb) - sans godet, levage lourd : activé

Train de roulement long

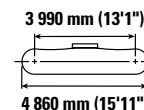
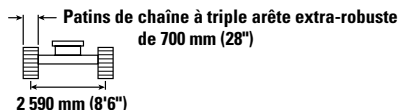
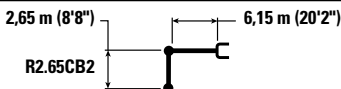

		3,0 m/10,0 ft		4,5 m/15,0 ft		6,0 m/20,0 ft		7,5 m/25,0 ft		mm ft/in		
7,5 m 25,0 ft	kg lb					*19 100	*19 100			*7 300 *16 200	*7 300 *16 200	6 680 21'8"
6,0 m 20,0 ft	kg lb					*8 900 *19 450	8 900 19 150	*8 350 *15 800	6 300 13 450	*6 900 *15 200	6 000 13 400	7 710 25'10"
4,5 m 15,0 ft	kg lb			*12 300 *26 400	*12 300 *26 400	*10 050 *21 750	8 650 18 600	*8 950 *19 600	6 200 13 350	*6 800 *14 950	5 250 11 650	8 340 27'6"
3,0 m 10,0 ft	kg lb			*15 550 *33 350	12 500 26 950	*11 500 *24 850	8 300 17 850	9 250 19 900	6 050 13 000	*6 950 *15 350	4 900 10 750	8 670 28'4"
1,5 m 5,0 ft	kg lb			*16 900 *38 500	11 900 25 700	12 700 27 300	8 000 17 200	9 100 19 550	5 900 12 650	7 300 16 050	4 750 10 500	8 720 29'2"
0 m 0 ft	kg lb			*18 000 *40 100	11 700 25 200	12 500 26 850	7 800 16 800	8 950 19 300	5 750 12 450	7 500 16 500	4 900 10 750	8 510 28'4"
-1,5 m -5,0 ft	kg lb	*10 650 *24 350	*10 650 *24 350	*18 000 *39 050	11 700 25 150	12 400 26 700	7 750 16 650	8 950 19 250	5 750 12 400	8 150 18 000	5 300 11 650	8 010 26'8"
-3,0 m -10,0 ft	kg lb	*19 950 *45 500	*19 950 *45 500	*16 400 *35 550	11 800 25 400	*12 450 *26 850	7 800 16 800			9 650 21 400	6 200 13 700	7 170 23'4"
-4,5 m -15,0 ft	kg lb			*13 100 *27 950	12 100 26 050					*9 550 *20 950	8 400 18 900	5 820 19'2"



ISO 10567:2007



* Indique que la charge est limitée par la capacité de levage hydraulique plutôt que par la charge limite d'équilibre. Les capacités de levage ci-dessus sont conformes à la norme ISO 10567:2007 relative à la capacité de levage des pelles hydrauliques. Elles ne dépassent pas 87 % de la capacité de levage hydraulique ou 75 % de la charge limite d'équilibre. Le poids de tous les accessoires de levage doit être soustrait des capacités de levage indiquées ci-dessus. Les capacités de levage sont établies pour une machine positionnée sur une surface ferme et uniforme. L'utilisation d'un point d'attache d'un outil de travail pour manipuler/lever des objets peut affecter les performances de levage de la machine.

La capacité de levage varie de $\pm 5\%$ pour tous les patins de chaîne disponibles.

Référez-vous systématiquement au Guide d'utilisation et d'entretien adéquat pour obtenir des informations sur un produit spécifique

Spécifications de la pelle hydraulique 330

Capacités de levage de la flèche normale - Contrepoids : 6 700 kg (14 770 lb) - sans godet, levage lourd : activé

Train de roulement long

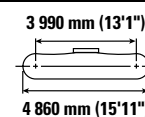
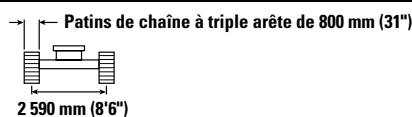
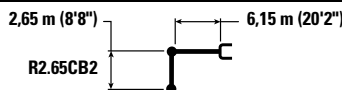

Diagram	3,0 m/10,0 ft		4,5 m/15,0 ft		6,0 m/20,0 ft		7,5 m/25,0 ft		Diagram		mm ft/in	
	Icon 1	Icon 2	Icon 1	Icon 2	Icon 1	Icon 2	Icon 1	Icon 2	Icon 1	Icon 2		
7,5 m 25,0 ft	kg lb				*19 100	*19 100				*7 300 *16 200	*7 300 *16 200	6 680 21'8"
6,0 m 20,0 ft	kg lb				*8 900 *19 450	*8 900 19 350	*8 350 *15 800	6 350 13 600	*6 900 *15 200	6 100 13 500	6 100 13 500	7 710 25'10"
4,5 m 15,0 ft	kg lb			*12 300 *26 400	*12 300 *26 400	*10 050 *21 750	8 700 18 800	*8 950 *19 600	6 250 13 450	*6 800 *14 950	5 300 11 750	8 340 27'6"
3,0 m 10,0 ft	kg lb			*15 550 *33 350	12 650 27 250	*11 500 *24 850	8 400 18 050	9 350 20 150	6 100 *15 350	4 950 10 900	4 950 10 900	8 670 28'4"
1,5 m 5,0 ft	kg lb			*16 900 *38 500	12 050 25 950	*12 800 27 600	8 050 17 400	9 200 19 750	5 950 12 800	7 400 16 250	4 850 10 600	8 720 29'2"
0 m 0 ft	kg lb			*18 000 *40 100	11 850 25 450	12 650 27 150	7 900 17 000	9 050 19 500	5 850 12 600	7 600 16 700	4 950 10 850	8 510 28'4"
-1,5 m -5,0 ft	kg lb	*10 650 *24 350	*10 650 *24 350	*18 000 *39 050	11 800 25 400	12 550 27 000	7 800 16 850	9 050 19 450	5 800 12 550	8 250 18 200	5 350 11 800	8 010 26'8"
-3,0 m -10,0 ft	kg lb	*19 950 *45 500	*19 950 *45 500	*16 400 *35 550	11 950 25 650	*12 450 *26 850	7 900 17 000			9 750 *21 600	6 250 13 900	7 170 23'4"
-4,5 m -15,0 ft	kg lb			*13 100 *27 950	12 200 26 300					*9 550 *20 950	8 500 19 150	5 820 19'2"

Capacités de levage de la flèche normale - Contrepoids : 6 700 kg (14 770 lb) - sans godet, levage lourd : activé

Train de roulement long

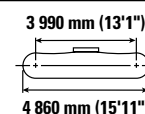
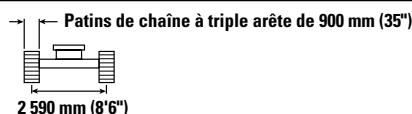
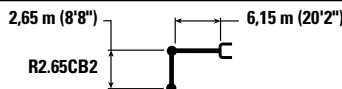

Diagram	3,0 m/10,0 ft		4,5 m/15,0 ft		6,0 m/20,0 ft		7,5 m/25,0 ft		Diagram		mm ft/in	
	Icon 1	Icon 2	Icon 1	Icon 2	Icon 1	Icon 2	Icon 1	Icon 2	Icon 1	Icon 2		
7,5 m 25,0 ft	kg lb				*19 100	*19 100				*7 300 *16 200	*7 300 *16 200	6 680 21'8"
6,0 m 20,0 ft	kg lb				*8 900 *19 450	*8 900 *19 450	*8 350 *15 800	6 400 13 750	*6 900 *15 200	6 150 13 650	6 150 13 650	7 710 25'10"
4,5 m 15,0 ft	kg lb			*12 300 *26 400	*12 300 *26 400	*10 050 *21 750	8 800 19 000	*8 950 *19 600	6 350 13 600	*6 800 *14 950	5 400 11 900	8 340 27'6"
3,0 m 10,0 ft	kg lb			*15 550 *33 350	12 750 27 500	*11 500 *24 850	8 450 18 250	9 450 20 350	6 150 13 300	*6 950 *15 350	5 000 11 000	8 670 28'4"
1,5 m 5,0 ft	kg lb			*16 900 *38 500	12 200 26 250	*12 800 *27 700	8 150 17 600	9 300 20 000	6 000 12 950	*7 400 *16 250	4 900 10 750	8 720 29'2"
0 m 0 ft	kg lb			*18 000 *40 100	11 950 25 750	12 800 27 450	7 950 17 150	9 200 19 750	5 900 12 700	7 700 16 900	5 000 11 000	8 510 28'4"
-1,5 m -5,0 ft	kg lb	*10 650 *24 350	*10 650 *24 350	*18 000 *39 050	11 950 25 700	12 700 27 300	7 900 17 050	9 150 19 700	5 900 12 650	8 350 18 400	5 400 11 950	8 010 26'8"
-3,0 m -10,0 ft	kg lb	*19 950 *45 500	*19 950 *45 500	*16 400 *35 550	12 050 25 950	*12 450 *26 850	8 000 17 200			*9 800 *21 600	6 350 14 050	7 170 23'4"
-4,5 m -15,0 ft	kg lb			*13 100 *27 950	12 350 26 600					*9 550 *20 950	8 600 19 350	5 820 19'2"



ISO 10567:2007



* Indique que la charge est limitée par la capacité de levage hydraulique plutôt que par la charge limite d'équilibre. Les capacités de levage ci-dessus sont conformes à la norme ISO 10567:2007 relative à la capacité de levage des pelles hydrauliques. Elles ne dépassent pas 87 % de la capacité de levage hydraulique ou 75 % de la charge limite d'équilibre. Le poids de tous les accessoires de levage doit être soustrait des capacités de levage indiquées ci-dessus. Les capacités de levage sont établies pour une machine positionnée sur une surface ferme et uniforme. L'utilisation d'un point d'attache d'un outil de travail pour manipuler/lever des objets peut affecter les performances de levage de la machine.

La capacité de levage varie de ±5 % pour tous les patins de chaîne disponibles.

Référez-vous systématiquement au Guide d'utilisation et d'entretien adéquat pour obtenir des informations sur un produit spécifique

Spécifications de la pelle hydraulique 330

Capacités de levage de la flèche normale - Contrepoids : 6 700 kg (14 770 lb) - sans godet, levage lourd : activé

Train de roulement long et étroit

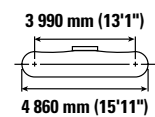
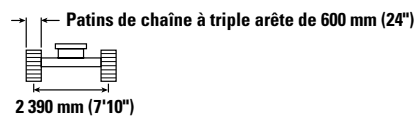
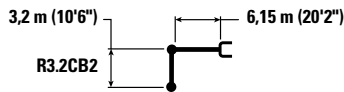

Diagram	1,5 m/5,0 ft		3,0 m/10,0 ft		4,5 m/15,0 ft		6,0 m/20,0 ft		7,5 m/25,0 ft		9,0 m/30,0 ft		Diagram		mm ft/in	
	kg lb	kg lb	kg lb	kg lb	kg lb	kg lb	kg lb	kg lb	kg lb	kg lb	kg lb	kg lb	kg lb	kg lb		
7,5 m 25,0 ft	kg lb													*5 600 *12 350	*5 600 *12 350	7 280 24'2"
6,0 m 20,0 ft	kg lb								*7 900 *16 700	5 800 12 450				*5 350 *11 750	4 950 11 050	8 240 27'6"
4,5 m 15,0 ft	kg lb						*9 250 *20 050	7 950 17 100	*8 400 *18 300	5 700 12 200				*5 300 *11 650	4 400 9 700	8 830 29'2"
3,0 m 10,0 ft	kg lb				*14 250 *30 650	11 450 24 650	*10 800 *23 400	7 550 16 300	9 100 19 550	5 500 11 850	*6 500	4 200		*5 450 *11 950	4 100 9 000	9 140 30'0"
1,5 m 5,0 ft	kg lb				*17 000 *36 700	10 750 23 200	*12 300 *26 550	7 250 15 600	8 900 19 100	5 300 11 450	6 800 *13 650	4 100 8 850		*5 800 *12 700	4 000 8 750	9 190 30'10"
0 m 0 ft	kg lb				*18 300 *39 550	10 400 22 450	12 200 26 250	7 000 15 100	8 750 18 800	5 200 11 150				*6 350 *14 000	4 050 8 900	8 990 30'0"
-1,5 m -5,0 ft	kg lb	*6 950 *15 550	*6 950 *15 550	*10 950 *24 800	*10 950 *24 800	*18 250 *39 600	10 350 22 200	12 100 25 950	6 900 14 850	8 650 18 650	5 100 11 050			7 250 16 000	4 350 9 550	8 520 28'4"
-3,0 m -10,0 ft	kg lb	*12 500 *28 000	*12 500 *28 000	*17 650 *40 050	*17 650 *40 050	*17 150 *37 100	10 400 22 350	12 100 26 000	6 900 14 900	8 700 18 750	5 150 11 150			8 350 18 500	4 950 11 000	7 730 25'10"
-4,5 m -15,0 ft	kg lb			*19 900 *42 750	*19 900 *42 750	*14 600 *31 300	10 600 22 850	*10 800 *22 850	7 100 15 300					*9 500 *20 850	6 400 14 300	6 510 21'8"

Capacités de levage de la flèche normale - Contrepoids : 6 700 kg (14 770 lb) - sans godet, levage lourd : activé

Train de roulement long et étroit

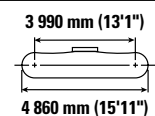
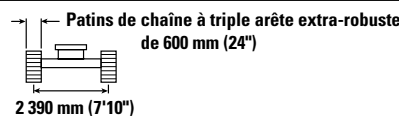
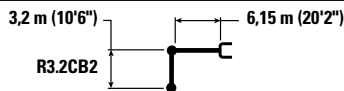

Diagram	1,5 m/5,0 ft		3,0 m/10,0 ft		4,5 m/15,0 ft		6,0 m/20,0 ft		7,5 m/25,0 ft		9,0 m/30,0 ft		Diagram		mm ft/in	
	kg lb	kg lb	kg lb	kg lb	kg lb	kg lb	kg lb	kg lb	kg lb	kg lb	kg lb	kg lb	kg lb	kg lb		
7,5 m 25,0 ft	kg lb													*5 600 *12 350	*5 600 *12 350	7 280 24'2"
6,0 m 20,0 ft	kg lb								*7 900 *16 700	5 850 12 500				*5 350 *11 750	5 000 11 100	8 240 27'6"
4,5 m 15,0 ft	kg lb						*9 250 *20 050	8 000 17 200	*8 400 *18 300	5 700 12 300				*5 300 *11 650	4 400 9 750	8 830 29'2"
3,0 m 10,0 ft	kg lb				*14 250 *30 650	11 500 24 800	*10 800 *23 400	7 600 16 400	9 150 19 700	5 550 11 900	*6 500	4 200		*5 450 *11 950	4 100 9 050	9 140 30'0"
1,5 m 5,0 ft	kg lb				*17 000 *36 700	10 800 23 300	*12 300 *26 550	7 300 15 700	8 950 19 250	5 350 11 500	6 850 *13 650	4 150 8 900		*5 800 *12 700	4 000 8 800	9 190 30'10"
0 m 0 ft	kg lb				*18 300 *39 550	10 500 22 550	12 300 26 400	7 050 15 150	8 800 18 900	5 200 11 250				*6 350 *14 000	4 100 9 000	8 990 30'0"
-1,5 m -5,0 ft	kg lb	*6 950 *15 550	*6 950 *15 550	*10 950 *24 800	*10 950 *24 800	*18 250 *39 600	10 400 22 350	12 150 26 150	6 950 14 950	8 700 18 750	5 150 11 100			7 300 16 100	4 350 9 650	8 520 28'4"
-3,0 m -10,0 ft	kg lb	*12 500 *28 000	*12 500 *28 000	*17 650 *40 050	*17 650 *40 050	*17 150 *37 100	10 450 22 500	12 200 26 200	6 950 15 000	8 750 18 900	5 200 11 200			8 400 18 650	5 000 11 050	7 730 25'10"
-4,5 m -15,0 ft	kg lb			*19 900 *42 750	*19 900 *42 750	*14 600 *31 300	10 650 23 000	*10 800 *22 850	7 100 15 400					*9 500 *20 850	6 450 14 400	6 510 21'8"



ISO 10567:2007



* Indique que la charge est limitée par la capacité de levage hydraulique plutôt que par la charge limite d'équilibre. Les capacités de levage ci-dessus sont conformes à la norme ISO 10567:2007 relative à la capacité de levage des pelles hydrauliques. Elles ne dépassent pas 87 % de la capacité de levage hydraulique ou 75 % de la charge limite d'équilibre. Le poids de tous les accessoires de levage doit être soustrait des capacités de levage indiquées ci-dessus. Les capacités de levage sont établies pour une machine positionnée sur une surface ferme et uniforme. L'utilisation d'un point d'attache d'un outil de travail pour manipuler/lever des objets peut affecter les performances de levage de la machine.

La capacité de levage varie de ±5 % pour tous les patins de chaîne disponibles.

Référez-vous systématiquement au Guide d'utilisation et d'entretien adéquat pour obtenir des informations sur un produit spécifique

Spécifications de la pelle hydraulique 330

Capacités de levage de la flèche normale - Contrepoids : 6 700 kg (14 770 lb) - sans godet, levage lourd : activé

Train de roulement long et étroit

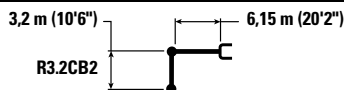

R3.2CB2

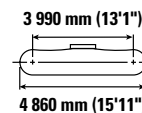
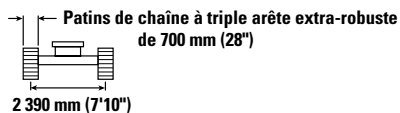

		1,5 m/5,0 ft		3,0 m/10,0 ft		4,5 m/15,0 ft		6,0 m/20,0 ft		7,5 m/25,0 ft		9,0 m/30,0 ft		mm ft/in		
7,5 m 25,0 ft	kg lb													*5 600 *12 350	*5 600 *12 350	7 280 24'2"
6,0 m 20,0 ft	kg lb								*7 900 *16 700	5 900 12 650				*5 350 *11 750	5 050 11 200	8 240 27'6"
4,5 m 15,0 ft	kg lb							*9 250 *20 050	8 050 17 350	*8 400 *18 300	5 750 12 400			*5 300 *11 650	4 450 9 850	8 830 29'2"
3,0 m 10,0 ft	kg lb					*14 250 *30 650	11 600 25 000	*10 800 *23 400	7 700 16 550	*9 150 19 900	5 600 12 050	*6 500 4 250		*5 450 *11 950	4 150 9 150	9 140 30'0"
1,5 m 5,0 ft	kg lb					*17 000 *36 700	10 950 23 550	*12 300 *26 550	7 350 15 850	9 050 19 450	5 400 11 650	6 900 *13 650	4 200 9 000	*5 800 *12 700	4 050 8 900	9 190 30'10"
0 m 0 ft	kg lb					*18 300 *39 550	10 600 22 800	12 400 26 700	7 100 15 350	8 900 19 150	5 250 11 350			*6 350 *14 000	4 150 9 100	8 990 30'0"
-1,5 m -5,0 ft	kg lb	*6 950 *15 550	*6 950 *15 550	*10 950 *24 800	*10 950 *24 800	*18 250 *39 600	10 500 22 600	12 300 26 400	7 000 15 100	8 800 19 000	5 200 11 200			*7 350 *16 250	4 400 9 750	8 520 28'4"
-3,0 m -10,0 ft	kg lb	*12 500 *28 000	*12 500 *28 000	*17 650 *40 050	*17 650 *40 050	*17 150 *37 100	10 550 22 750	12 300 26 500	7 050 15 150	8 850 19 100	5 250 11 350			8 500 18 850	5 050 11 200	7 730 25'10"
-4,5 m -15,0 ft	kg lb			*19 900 *42 750	*19 900 *42 750	*14 600 *31 300	10 800 23 200	*10 800 *22 850	7 200 15 550					*9 500 *20 850	6 500 14 550	6 510 21'8"

Capacités de levage de la flèche normale - Contrepoids : 6 700 kg (14 770 lb) - sans godet, levage lourd : activé

Train de roulement long et étroit

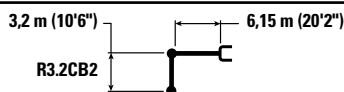

R3.2CB2

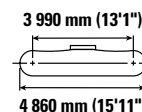
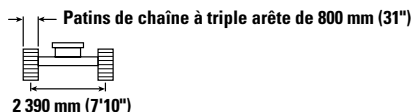

		1,5 m/5,0 ft		3,0 m/10,0 ft		4,5 m/15,0 ft		6,0 m/20,0 ft		7,5 m/25,0 ft		9,0 m/30,0 ft		mm ft/in		
7,5 m 25,0 ft	kg lb													*5 600 *12 350	*5 600 *12 350	7 280 24'2"
6,0 m 20,0 ft	kg lb								*7 900 *16 700	5 950 12 750				*5 350 *11 750	5 100 11 350	8 240 27'6"
4,5 m 15,0 ft	kg lb							*9 250 *20 050	8 150 17 500	*8 400 *18 300	5 850 12 550			*5 300 *11 650	4 500 9 950	8 830 29'2"
3,0 m 10,0 ft	kg lb					*14 250 *30 650	11 700 25 250	*10 800 *23 400	7 750 16 750	*9 150 *19 900	5 650 12 150	*6 500 4 300		*5 450 *11 950	4 200 9 250	9 140 30'0"
1,5 m 5,0 ft	kg lb					*17 000 *36 700	11 050 23 800	*12 300 *26 550	7 450 16 000	9 150 19 700	5 450 11 750	7 000 *13 650	4 250 9 100	*5 800 *12 700	4 100 9 000	9 190 30'10"
0 m 0 ft	kg lb					*18 300 *39 550	10 700 23 050	12 550 27 000	7 200 15 500	9 000 19 350	5 350 11 500			*6 350 *14 000	4 200 9 200	8 990 30'0"
-1,5 m -5,0 ft	kg lb	*6 950 *15 550	*6 950 *15 550	*10 950 *24 800	*10 950 *24 800	*18 250 *39 600	10 600 22 850	12 450 26 750	7 100 15 250	8 950 19 200	5 250 11 350			*7 350 *16 250	4 450 9 850	8 520 28'4"
-3,0 m -10,0 ft	kg lb	*12 500 *28 000	*12 500 *28 000	*17 650 *40 050	*17 650 *40 050	*17 150 *37 100	10 700 23 000	12 450 26 800	7 100 15 300	8 950 19 350	5 300 11 450			8 600 19 050	5 100 11 300	7 730 25'10"
-4,5 m -15,0 ft	kg lb			*19 900 *42 750	*19 900 *42 750	*14 600 *31 300	10 900 23 450	*10 800 *22 850	7 300 15 700					*9 500 *20 850	6 550 14 700	6 510 21'8"



ISO 10567:2007



* Indique que la charge est limitée par la capacité de levage hydraulique plutôt que par la charge limite d'équilibre. Les capacités de levage ci-dessus sont conformes à la norme ISO 10567:2007 relative à la capacité de levage des pelles hydrauliques. Elles ne dépassent pas 87 % de la capacité de levage hydraulique ou 75 % de la charge limite d'équilibre. Le poids de tous les accessoires de levage doit être soustrait des capacités de levage indiquées ci-dessus. Les capacités de levage sont établies pour une machine positionnée sur une surface ferme et uniforme. L'utilisation d'un point d'attache d'un outil de travail pour manipuler/lever des objets peut affecter les performances de levage de la machine.

La capacité de levage varie de $\pm 5\%$ pour tous les patins de chaîne disponibles.

Référez-vous systématiquement au Guide d'utilisation et d'entretien adéquat pour obtenir des informations sur un produit spécifique

Spécifications de la pelle hydraulique 330

Capacités de levage de la flèche normale - Contrepoids : 6 700 kg (14 770 lb) - sans godet, levage lourd : activé

Train de roulement long et étroit

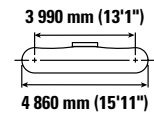
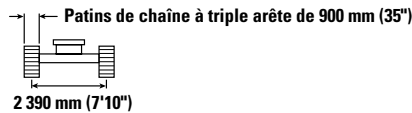
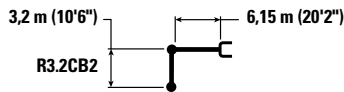

		1,5 m/5,0 ft		3,0 m/10,0 ft		4,5 m/15,0 ft		6,0 m/20,0 ft		7,5 m/25,0 ft		9,0 m/30,0 ft		mm ft/in				
7,5 m 25,0 ft	kg lb													*5 600 *12 350	*5 600 *12 350	7 280 24'2"		
6,0 m 20,0 ft	kg lb									*7 900 *16 700	6 000 12 900			*5 350 *11 750	5 150 11 450	8 240 27'6"		
4,5 m 15,0 ft	kg lb							*9 250 *20 050	8 200 17 700	*8 400 *18 300	5 900 12 650			*5 300 *11 650	4 550 10 100	8 830 29'2"		
3,0 m 10,0 ft	kg lb					*14 250 *30 650	11 850 25 500	*10 800 *23 400	7 850 16 900	*9 150 *19 900	5 700 12 300	*6 500 4 350			*5 450 *11 950	4 250 9 400	9 140 30'0"	
1,5 m 5,0 ft	kg lb					*17 000 *36 700	11 150 24 050	*12 300 *26 550	7 500 16 200	9 250 19 900	5 550 11 900	7 100 *13 650	4 300 9 200			*5 800 *12 700	4 150 9 150	9 190 30'10"
0 m 0 ft	kg lb					*18 300 *39 550	10 850 23 300	12 700 27 300	7 300 15 700	9 100 19 600	5 400 11 600					*6 350 *14 000	4 250 9 300	8 990 30'0"
-1,5 m -5,0 ft	kg lb	*6 950 *15 550	*6 950 *15 550	*10 950 *24 800	*10 950 *24 800	*18 250 *39 600	10 750 23 100	12 600 27 050	7 150 15 450	9 050 19 450	5 350 11 500			*7 350 *16 250	4 550 9 950	8 520 28'4"		
-3,0 m -10,0 ft	kg lb	*12 500 *28 000	*12 500 *28 000	*17 650 *40 050	*17 650 *40 050	*17 150 *37 100	10 800 23 250	12 600 27 100	7 200 15 500	9 100 19 550	5 350 11 600			8 700 19 300	5 200 11 450	7 730 25'10"		
-4,5 m -15,0 ft	kg lb			*19 900 *42 750	*19 900 *42 750	*14 600 *31 300	11 000 23 750	*10 800 *22 850	7 350 15 900					*9 500 *20 850	6 650 14 850	6 510 21'8"		

Capacités de levage de la flèche normale - Contrepoids : 6 700 kg (14 770 lb) - sans godet, levage lourd : activé

Train de roulement long et étroit

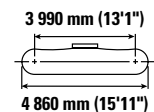
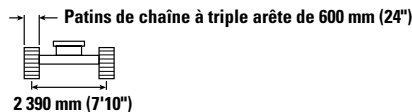
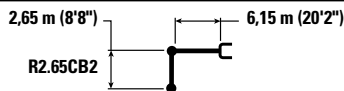

		3,0 m/10,0 ft		4,5 m/15,0 ft		6,0 m/20,0 ft		7,5 m/25,0 ft		mm ft/in		
7,5 m 25,0 ft	kg lb									*7 300 *16 200	6 900 15 550	6 680 21'8"
6,0 m 20,0 ft	kg lb					*8 900 *19 450	8 100 17 450	*8 350 *15 800	5 750 12 250	*6 900 *15 200	5 500 12 200	7 710 25'10"
4,5 m 15,0 ft	kg lb			*12 300 *26 400	12 000 25 900	*10 050 *21 750	7 850 16 900	*8 950 *19 600	5 650 12 100	*6 800 *14 950	4 800 10 550	8 340 27'6"
3,0 m 10,0 ft	kg lb			*15 550 *33 350	11 200 24 200	*11 500 *24 850	7 500 16 200	9 050 19 500	5 500 11 800	*6 950 *15 350	4 450 9 750	8 670 28'4"
1,5 m 5,0 ft	kg lb			*16 900 *38 500	10 650 22 950	12 450 26 750	7 200 15 550	8 900 19 150	5 350 11 450	7 150 15 700	4 350 9 500	8 720 29'2"
0 m 0 ft	kg lb			*18 000 *40 100	10 450 22 500	12 200 26 250	7 000 15 150	8 750 18 850	5 200 11 250	7 350 16 150	4 400 9 750	8 510 28'4"
-1,5 m -5,0 ft	kg lb	*10 650 *24 350	*10 650 *24 350	*18 000 *39 050	10 450 22 450	12 150 26 100	6 950 15 000	8 750 18 800	5 200 11 200	8 000 17 600	4 800 10 550	8 010 26'8"
-3,0 m -10,0 ft	kg lb	*19 950 *45 500	*19 950 *44 000	*16 400 *35 550	10 550 22 700	12 250 26 300	7 050 15 150			9 450 20 900	5 600 12 400	7 170 23'4"
-4,5 m -15,0 ft	kg lb			*13 100 *27 950	10 800 23 350					*9 550 *20 950	7 600 17 100	5 820 19'2"



ISO 10567:2007



* Indique que la charge est limitée par la capacité de levage hydraulique plutôt que par la charge limite d'équilibre. Les capacités de levage ci-dessus sont conformes à la norme ISO 10567:2007 relative à la capacité de levage des pelles hydrauliques. Elles ne dépassent pas 87 % de la capacité de levage hydraulique ou 75 % de la charge limite d'équilibre. Le poids de tous les accessoires de levage doit être soustrait des capacités de levage indiquées ci-dessus. Les capacités de levage sont établies pour une machine positionnée sur une surface ferme et uniforme. L'utilisation d'un point d'attache d'un outil de travail pour manipuler/lever des objets peut affecter les performances de levage de la machine.

La capacité de levage varie de ±5 % pour tous les patins de chaîne disponibles.

Référez-vous systématiquement au Guide d'utilisation et d'entretien adéquat pour obtenir des informations sur un produit spécifique

Spécifications de la pelle hydraulique 330

Capacités de levage de la flèche normale - Contrepoids : 6 700 kg (14 770 lb) - sans godet, levage lourd : activé

Train de roulement long et étroit

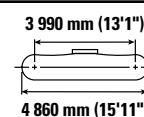
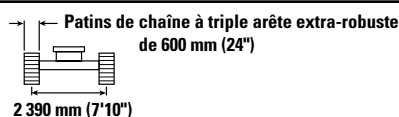
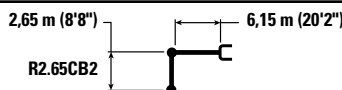

		3,0 m/10,0 ft		4,5 m/15,0 ft		6,0 m/20,0 ft		7,5 m/25,0 ft		mm ft/in		
7,5 m 25,0 ft	kg lb					*19 100	17 700			*7 300	6 950	6 680
6,0 m 20,0 ft	kg lb					*8 900	8 150	*8 350	5 750	*6 900	5 500	7 710
4,5 m 15,0 ft	kg lb			*12 300	12 050	*10 050	7 900	*8 950	5 650	*6 800	4 800	8 340
3,0 m 10,0 ft	kg lb			*26 400	26 050	*21 750	17 000	*19 600	12 200	*14 950	10 650	27'6"
1,5 m 5,0 ft	kg lb			*15 550	11 300	*11 500	7 550	*9 100	5 500	*6 950	4 450	8 670
0 m 0 ft	kg lb			*33 350	24 350	*24 850	16 250	*19 600	11 850	*15 350	9 850	28'4"
-1,5 m -5,0 ft	kg lb	*16 900	10 700	*18 000	10 500	*12 500	7 250	*8 950	5 350	*7 200	4 350	8 720
-3,0 m -10,0 ft	kg lb	*38 500	23 100	*26 900	15 650	*19 250	11 550	*15 800	9 250	*11 550	6 250	29'2"
-4,5 m -15,0 ft	kg lb	*18 000	10 500	*12 300	7 050	*8 850	5 250	*11 300	7 400	*9 800	4 450	8 510
-1,5 m -5,0 ft	kg lb	*40 100	22 600	*26 450	15 200	*18 950	11 250	*16 250	9 800	*17 700	10 600	26'8"
-3,0 m -10,0 ft	kg lb	*10 650	*10 650	*18 000	10 500	12 250	7 000	8 800	5 250	8 050	4 800	8 010
-4,5 m -15,0 ft	kg lb	*24 350	*24 350	*39 050	22 600	26 300	15 100	18 950	11 250	17 700	10 600	26'8"
-3,0 m -10,0 ft	kg lb	*19 950	*19 950	*16 400	10 600	12 300	7 050	9 500	5 650	9 500	5 650	7 170
-4,5 m -15,0 ft	kg lb	*45 500	44 250	*35 550	22 850	26 450	15 250	21 050	12 500	*20 950	17 200	19'2"

Capacités de levage de la flèche normale - Contrepoids : 6 700 kg (14 770 lb) - sans godet, levage lourd : activé

Train de roulement long et étroit

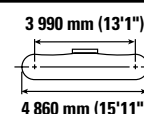
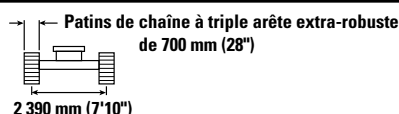
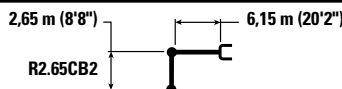

		3,0 m/10,0 ft		4,5 m/15,0 ft		6,0 m/20,0 ft		7,5 m/25,0 ft		mm ft/in		
7,5 m 25,0 ft	kg lb					*19 100	17 850			*7 300	*7 000	6 680
6,0 m 20,0 ft	kg lb					*8 900	8 250	*8 350	5 800	*6 900	5 550	7 710
4,5 m 15,0 ft	kg lb			*12 300	12 200	*10 050	7 950	*8 950	5 750	*6 800	4 850	8 340
3,0 m 10,0 ft	kg lb			*26 400	26 250	*21 750	17 150	*19 600	12 300	*14 950	10 750	27'6"
1,5 m 5,0 ft	kg lb			*15 550	11 400	*11 500	7 600	*9 200	5 550	*6 950	4 500	8 670
0 m 0 ft	kg lb			*33 350	24 600	*24 850	16 450	*19 850	12 000	*15 350	9 950	28'4"
-1,5 m -5,0 ft	kg lb	*16 900	10 850	*18 000	10 850	*12 650	7 350	*9 050	5 400	*7 250	4 400	8 720
-3,0 m -10,0 ft	kg lb	*38 500	23 350	*27 200	15 800	*19 450	11 650	*11 450	11 650	*16 000	9 650	29'2"
-4,5 m -15,0 ft	kg lb	*18 000	10 600	*12 450	7 150	*8 950	5 300	*11 450	7 450	*9 900	4 500	8 510
-1,5 m -5,0 ft	kg lb	*40 100	22 850	*26 750	15 400	*19 200	11 450	*16 450	9 900	*17 900	10 700	28'4"
-3,0 m -10,0 ft	kg lb	*10 650	*10 650	*18 000	10 600	12 350	7 100	8 900	5 300	8 150	4 850	8 010
-4,5 m -15,0 ft	kg lb	*24 350	*24 350	*39 050	22 800	26 600	15 250	19 150	11 400	17 900	10 700	26'8"
-3,0 m -10,0 ft	kg lb	*19 950	*19 950	*16 400	10 700	12 450	7 150	9 600	5 700	9 600	5 700	7 170
-4,5 m -15,0 ft	kg lb	*45 500	44 650	*35 550	23 050	26 750	15 400	21 300	12 600	*20 950	17 350	23'4"



ISO 10567:2007



* Indique que la charge est limitée par la capacité de levage hydraulique plutôt que par la charge limite d'équilibre. Les capacités de levage ci-dessus sont conformes à la norme ISO 10567:2007 relative à la capacité de levage des pelles hydrauliques. Elles ne dépassent pas 87 % de la capacité de levage hydraulique ou 75 % de la charge limite d'équilibre. Le poids de tous les accessoires de levage doit être soustrait des capacités de levage indiquées ci-dessus. Les capacités de levage sont établies pour une machine positionnée sur une surface ferme et uniforme. L'utilisation d'un point d'attache d'un outil de travail pour manipuler/lever des objets peut affecter les performances de levage de la machine.

La capacité de levage varie de $\pm 5\%$ pour tous les patins de chaîne disponibles.









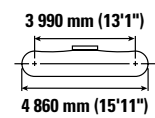
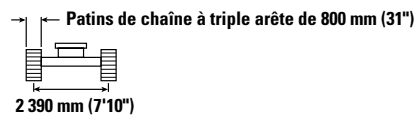
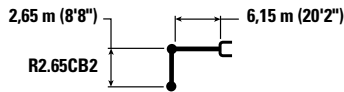

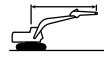
Référez-vous systématiquement au Guide d'utilisation et d'entretien adéquat pour obtenir des informations sur un produit spécifique

Spécifications de la pelle hydraulique 330

Capacités de levage de la flèche normale - Contrepoids : 6 700 kg (14 770 lb) - sans godet, levage lourd : activé

Train de roulement long et étroit









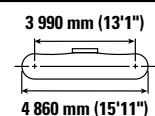
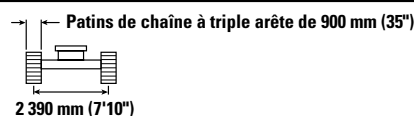
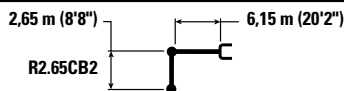

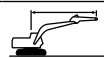

	3,0 m/10,0 ft		4,5 m/15,0 ft		6,0 m/20,0 ft		7,5 m/25,0 ft				mm ft/in	
												
7,5 m 25,0 ft	kg lb											
6,0 m 20,0 ft	kg lb											
4,5 m 15,0 ft	kg lb											
3,0 m 10,0 ft	kg lb											
1,5 m 5,0 ft	kg lb											
0 m 0 ft	kg lb											
-1,5 m -5,0 ft	kg lb											
-3,0 m -10,0 ft	kg lb											
-4,5 m -15,0 ft	kg lb											

Capacités de levage de la flèche normale - Contrepoids : 6 700 kg (14 770 lb) - sans godet, levage lourd : activé

Train de roulement long et étroit



	3,0 m/10,0 ft		4,5 m/15,0 ft		6,0 m/20,0 ft		7,5 m/25,0 ft				mm ft/in	
												
7,5 m 25,0 ft	kg lb											
6,0 m 20,0 ft	kg lb											
4,5 m 15,0 ft	kg lb											
3,0 m 10,0 ft	kg lb											
1,5 m 5,0 ft	kg lb											
0 m 0 ft	kg lb											
-1,5 m -5,0 ft	kg lb											
-3,0 m -10,0 ft	kg lb											
-4,5 m -15,0 ft	kg lb											



ISO 10567:2007



* Indique que la charge est limitée par la capacité de levage hydraulique plutôt que par la charge limite d'équilibre. Les capacités de levage ci-dessus sont conformes à la norme ISO 10567:2007 relative à la capacité de levage des pelles hydrauliques. Elles ne dépassent pas 87 % de la capacité de levage hydraulique ou 75 % de la charge limite d'équilibre. Le poids de tous les accessoires de levage doit être soustrait des capacités de levage indiquées ci-dessus. Les capacités de levage sont établies pour une machine positionnée sur une surface ferme et uniforme. L'utilisation d'un point d'attache d'un outil de travail pour manipuler/lever des objets peut affecter les performances de levage de la machine.

La capacité de levage varie de ±5 % pour tous les patins de chaîne disponibles.

Référez-vous systématiquement au Guide d'utilisation et d'entretien adéquat pour obtenir des informations sur un produit spécifique

Spécifications de la pelle hydraulique 330

Capacités de levage de la flèche normale – Contrepoids : 6 700 kg (14 770 lb) – sans godet – Système de levage de charges lourdes : activé

Train de roulement long

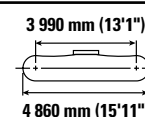
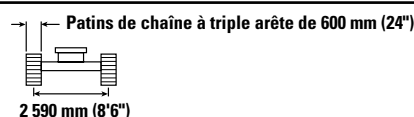
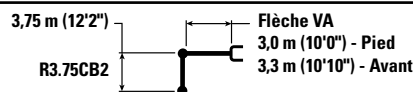

		3,0 m/10,0 ft		4,5 m/15,0 ft		6,0 m/20,0 ft		7,5 m/25,0 ft		9,0 m/30,0 ft		mm ft/in		
10,5 m 35,0 ft	kg lb			*7 100	*7 100							*6 500 *14 950	*6 500 *14 950	4 730 14'4"
9,0 m 30,0 ft	kg lb					*6 900 *14 650	*6 900 *14 650					*5 250 *11 700	*5 250 *11 700	6 820 21'10"
7,5 m 25,0 ft	kg lb					*7 150 *15 700	*7 150 *15 700	*6 400 *13 350	6 350 *13 350			*4 750 *10 550	*4 750 *10 550	8 120 26'4"
6,0 m 20,0 ft	kg lb					*7 500 *16 450	*7 500 *16 450	*7 400 *16 000	6 300 13 450			*4 550 *10 050	*4 550 *10 050	8 980 29'3"
4,5 m 15,0 ft	kg lb	*9 200 *19 050	*9 200 *19 050	*9 350 *20 000	*9 350 *20 000	*9 150 *19 750	8 650 18 650	*8 250 *17 850	6 050 13 050	*6 600 *13 450	4 500 9 600	*4 550 *9 950	4 050 8 900	9 530 31'2"
3,0 m 10,0 ft	kg lb			*16 050 *34 650	12 500 27 000	*11 600 *24 900	8 100 17 500	*8 800 *18 900	5 800 12 450	6 800 14 650	4 350 9 350	*4 650 *10 200	3 750 8 300	9 810 32'2"
1,5 m 5,0 ft	kg lb			*17 550 *37 950	11 450 24 700	12 400 26 700	7 600 16 400	8 800 18 900	5 500 11 900	6 650 14 300	4 200 9 050	*4 900 *10 700	3 650 8 000	9 860 32'4"
0 m 0 ft	kg lb			*17 400 *37 750	10 850 23 350	12 000 25 750	7 250 15 550	8 550 18 400	5 300 11 400	6 550 14 050	4 100 8 800	*5 300 *11 650	3 700 8 100	9 680 31'8"
-1,5 m -5,0 ft	kg lb	*9 450 *21 400	*9 450 *21 400	*15 900 *34 450	10 650 22 900	11 750 25 250	7 050 15 150	8 400 18 100	5 200 11 150	6 500 13 950	4 050 8 700	*6 000 *13 200	3 900 8 600	9 240 30'3"
-3,0 m -10,0 ft	kg lb	*14 550 *33 000	*14 550 *33 000	*13 150 *28 400	10 650 22 950	*10 350 *22 200	7 000 15 100	*7 850 *16 650	5 150 11 150			*5 850 *12 800	4 400 9 700	8 520 27'10"
-4,5 m -15,0 ft	kg lb					*7 100 *7 100						*6 650 *6 650		6 300



ISO 10567:2007



* Indique que la charge est limitée par la capacité de levage hydraulique plutôt que par la charge limite d'équilibre. Les capacités de levage ci-dessus sont conformes à la norme ISO 10567:2007 relative à la capacité de levage des pelles hydrauliques. Elles ne dépassent pas 87 % de la capacité de levage hydraulique ou 75 % de la charge limite d'équilibre. Le poids de tous les accessoires de levage doit être soustrait des capacités de levage indiquées ci-dessus. Les capacités de levage sont établies pour une machine positionnée sur une surface ferme et uniforme. L'utilisation d'un point d'attache d'un outil de travail pour manipuler/lever des objets peut affecter les performances de levage de la machine.

La capacité de levage varie de $\pm 5\%$ pour tous les patins de chaîne disponibles.

Référez-vous systématiquement au Guide d'utilisation et d'entretien adéquat pour obtenir des informations sur un produit spécifique

Spécifications de la pelle hydraulique 330

Capacités de levage de la flèche normale – Contrepoids : 6 700 kg (14 770 lb) – sans godet – Système de levage de charges lourdes : activé

Train de roulement long

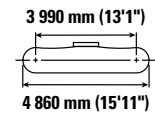
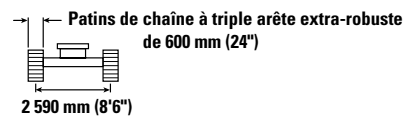
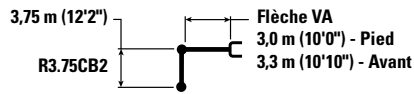

		3,0 m/10,0 ft		4,5 m/15,0 ft		6,0 m/20,0 ft		7,5 m/25,0 ft		9,0 m/30,0 ft				
														mm ft/in
10,5 m 35,0 ft	kg lb			*7 100	*7 100							*6 500 *14 950	*6 500 *14 950	4 730 14'4"
9,0 m 30,0 ft	kg lb					*6 900 *14 650	*6 900 *14 650					*5 250 *11 700	*5 250 *11 700	6 820 21'10"
7,5 m 25,0 ft	kg lb					*7 150 *15 700	*7 150 *15 700	*6 400 *13 350	6 350 *13 350			*4 750 *10 550	*4 750 *10 550	8 120 26'4"
6,0 m 20,0 ft	kg lb					*7 500 *16 450	*7 500 *16 450	*7 400 *16 000	6 300 13 550			*4 550 *10 050	*4 550 *10 050	8 980 29'3"
4,5 m 15,0 ft	kg lb	*9 200 *19 050	*9 200 *19 050	*9 350 *20 000	*9 350 *20 000	*9 150 *19 750	8 700 18 750	*8 250 *17 850	6 100 13 150	*6 600 *13 450	4 500 9 650	*4 550 *9 950	4 050 9 000	9 530 31'2"
3,0 m 10,0 ft	kg lb			*16 050 *34 650	12 600 27 150	*11 600 *24 900	8 150 17 600	*8 800 *18 900	5 850 12 550	6 850 14 750	4 400 9 400	*4 650 *10 200	3 800 8 350	9 810 32'2"
1,5 m 5,0 ft	kg lb			*17 550 *37 950	11 550 24 850	12 500 26 850	7 650 16 500	8 850 19 050	5 550 11 950	6 700 14 400	4 250 9 100	*4 900 *10 700	3 700 8 100	9 860 32'4"
0 m 0 ft	kg lb			*17 400 *37 750	10 950 23 500	12 050 25 900	7 300 15 650	8 600 18 500	5 350 11 500	6 600 14 150	4 100 8 850	*5 300 *11 650	3 700 8 150	9 680 31'8"
-1,5 m -5,0 ft	kg lb	*9 450 *21 400	*9 450 *21 400	*15 900 *34 450	10 700 23 050	11 850 25 400	7 100 15 250	8 450 18 200	5 200 11 200	6 550 14 050	4 100 8 800	*6 000 *13 200	3 950 8 650	9 240 30'3"
-3,0 m -10,0 ft	kg lb	*14 550 *33 000	*14 550 *33 000	*13 150 *28 400	10 750 23 100	*10 350 *22 200	7 050 15 200	*7 850 *16 650	5 200 11 200			*5 850 *12 800	4 450 9 800	8 520 27'10"
-4,5 m -15,0 ft	kg lb					*7 100	*7 100					*6 650	*6 650	6 300



ISO 10567:2007



* Indique que la charge est limitée par la capacité de levage hydraulique plutôt que par la charge limite d'équilibre. Les capacités de levage ci-dessus sont conformes à la norme ISO 10567:2007 relative à la capacité de levage des pelles hydrauliques. Elles ne dépassent pas 87 % de la capacité de levage hydraulique ou 75 % de la charge limite d'équilibre. Le poids de tous les accessoires de levage doit être soustrait des capacités de levage indiquées ci-dessus. Les capacités de levage sont établies pour une machine positionnée sur une surface ferme et uniforme. L'utilisation d'un point d'attache d'un outil de travail pour manipuler/lever des objets peut affecter les performances de levage de la machine.

La capacité de levage varie de $\pm 5\%$ pour tous les patins de chaîne disponibles.

Référez-vous systématiquement au Guide d'utilisation et d'entretien adéquat pour obtenir des informations sur un produit spécifique

Spécifications de la pelle hydraulique 330

Capacités de levage de la flèche normale – Contrepoids : 6 700 kg (14 770 lb) – sans godet – Système de levage de charges lourdes : activé

Train de roulement long

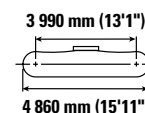
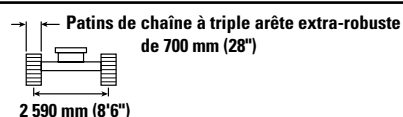
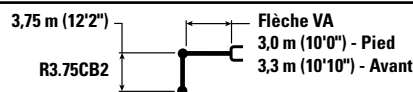

		3,0 m/10,0 ft		4,5 m/15,0 ft		6,0 m/20,0 ft		7,5 m/25,0 ft		9,0 m/30,0 ft		mm ft/in		
10,5 m 35,0 ft	kg lb			*7 100	*7 100							*6 500 *14 950	*6 500 *14 950	4 730 14'4"
9,0 m 30,0 ft	kg lb					*6 900 *14 650	*6 900 *14 650					*5 250 *11 700	*5 250 *11 700	6 820 21'10"
7,5 m 25,0 ft	kg lb					*7 150 *15 700	*7 150 *15 700	*6 400 *13 350	*6 400 *13 350			*4 750 *10 550	*4 750 *10 550	8 120 26'4"
6,0 m 20,0 ft	kg lb					*7 500 *16 450	*7 500 *16 450	*7 400 *16 000	6 350 13 650			*4 550 *10 050	*4 550 *10 050	8 980 29'3"
4,5 m 15,0 ft	kg lb	*9 200 *19 050	*9 200 *19 050	*9 350 *20 000	*9 350 *20 000	*9 150 *19 750	8 800 18 900	*8 250 *17 850	6 150 13 250	*6 600 *13 450	4 550 9 750	*4 550 *9 950	4 100 9 100	9 530 31'2"
3,0 m 10,0 ft	kg lb			*16 050 *34 650	12 700 27 400	*11 600 *24 900	8 250 17 750	*8 800 *18 900	5 900 12 700	6 950 14 900	4 450 9 500	*4 650 *10 200	3 850 8 450	9 810 32'2"
1,5 m 5,0 ft	kg lb			*17 550 *37 950	11 650 25 100	12 650 27 150	7 750 16 650	8 950 19 250	5 600 12 100	6 800 14 600	4 300 9 200	*4 900 *10 700	3 700 8 200	9 860 32'4"
0 m 0 ft	kg lb			*17 400 *37 750	11 050 23 800	12 200 26 200	7 350 15 850	8 700 18 700	5 400 11 600	6 650 14 350	4 150 8 950	*5300 *11 650	3 750 8 250	9 680 31'8"
-1,5 m -5,0 ft	kg lb	*9 450 *21 400	*9 450 *21 400	*15 900 *34 450	10 850 23 300	11 950 25 700	7 150 15 400	8 550 18 400	5 250 11 350	6 600 14 250	4 150 8 900	*6 000 *13 200	4 000 8 800	9 240 30'3"
-3,0 m -10,0 ft	kg lb	*14 550 *33 000	*14 550 *33 000	*13 150 *28 400	10 850 23 350	*10 350 *22 200	7 150 15 350	*7 850 *16 650	5 250 11 350			*5 850 *12 800	4 500 9 900	8 520 27'10"
-4,5 m -15,0 ft	kg lb					*7 100 *7 100						*6 650 *6 650		6 300



ISO 10567:2007



* Indique que la charge est limitée par la capacité de levage hydraulique plutôt que par la charge limite d'équilibre. Les capacités de levage ci-dessus sont conformes à la norme ISO 10567:2007 relative à la capacité de levage des pelles hydrauliques. Elles ne dépassent pas 87 % de la capacité de levage hydraulique ou 75 % de la charge limite d'équilibre. Le poids de tous les accessoires de levage doit être soustrait des capacités de levage indiquées ci-dessus. Les capacités de levage sont établies pour une machine positionnée sur une surface ferme et uniforme. L'utilisation d'un point d'attache d'un outil de travail pour manipuler/lever des objets peut affecter les performances de levage de la machine.

La capacité de levage varie de ±5 % pour tous les patins de chaîne disponibles.

Référez-vous systématiquement au Guide d'utilisation et d'entretien adéquat pour obtenir des informations sur un produit spécifique

Spécifications de la pelle hydraulique 330

Capacités de levage de la flèche normale – Contrepoids : 6 700 kg (14 770 lb) – sans godet – Système de levage de charges lourdes : activé

Train de roulement long

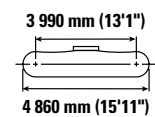
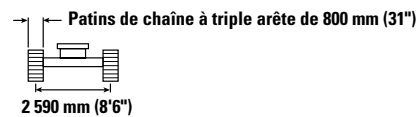
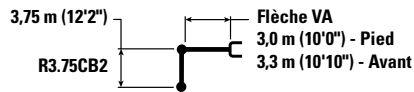

		3,0 m/10,0 ft		4,5 m/15,0 ft		6,0 m/20,0 ft		7,5 m/25,0 ft		9,0 m/30,0 ft		mm ft/in		
10,5 m 35,0 ft	kg lb			*7 100	*7 100							*6 500 *14 950	*6 500 *14 950	4 730 14'4"
9,0 m 30,0 ft	kg lb					*6 900 *14 650	*6 900 *14 650					*5 250 *11 700	*5 250 *11 700	6 820 21'10"
7,5 m 25,0 ft	kg lb					*7 150 *15 700	*7 150 *15 700	*6 400 *13 350	*6 400 *13 350			*4 750 *10 550	*4 750 *10 550	8 120 26'4"
6,0 m 20,0 ft	kg lb					*7 500 *16 450	*7 500 *16 450	*7 400 *16 000	6 450 13 800			*4 550 *10 050	*4 550 *10 050	8 980 29'3"
4,5 m 15,0 ft	kg lb	*9 200 *19 050	*9 200 *19 050	*9 350 *20 000	*9 350 *20 000	*9 150 *19 750	8 850 19 100	*8 250 *17 850	6 250 13 400	*6 600 *13 450	4 600 9 850	*4 550 *9 950	4 150 9 200	9 530 31'2"
3,0 m 10,0 ft	kg lb			*16 050 *34 650	12 850 27 650	*11 600 *24 900	8 350 17 950	*8 800 *18 900	5 950 12 850	7 050 15 100	4 500 9 600	*4 650 *10 200	3 900 8 550	9 810 32'2"
1,5 m 5,0 ft	kg lb			*17 550 *37 950	11 800 25 400	12 750 27 450	7 800 16 850	9 050 19 450	5 700 12 250	6 850 14 750	4 350 9 300	*4 900 *10 700	3 750 8 300	9 860 32'4"
0 m 0 ft	kg lb			*17 400 *37 750	11 200 24 050	12 350 26 500	7 450 16 050	8 800 18 950	5 450 11 750	6 750 14 500	4 250 9 100	*5 300 *11 650	3 800 8 400	9 680 31'8"
-1,5 m -5,0 ft	kg lb	*9 450 *21 400	*9 450 *21 400	*15 900 *34 450	10 950 23 550	12 100 26 050	7 250 15 600	8 650 18 650	5 350 11 500	6 700 14 400	4 200 9 000	*6 000 *13 200	4 050 8 900	9 240 30'3"
-3,0 m -10,0 ft	kg lb	*14 550 *33 000	*14 550 *33 000	*13 150 *28 400	11 000 23 650	*10 350 *22 200	7 200 15 550	*7 850 *16 650	5 350 11 500			*5 850 *12 800	4 550 10 050	8 520 27'10"
-4,5 m -15,0 ft	kg lb					*7 100	*7 100					*6 650	*6 650	6 300



ISO 10567:2007



* Indique que la charge est limitée par la capacité de levage hydraulique plutôt que par la charge limite d'équilibre. Les capacités de levage ci-dessus sont conformes à la norme ISO 10567:2007 relative à la capacité de levage des pelles hydrauliques. Elles ne dépassent pas 87 % de la capacité de levage hydraulique ou 75 % de la charge limite d'équilibre. Le poids de tous les accessoires de levage doit être soustrait des capacités de levage indiquées ci-dessus. Les capacités de levage sont établies pour une machine positionnée sur une surface ferme et uniforme. L'utilisation d'un point d'attache d'un outil de travail pour manipuler/lever des objets peut affecter les performances de levage de la machine.

La capacité de levage varie de $\pm 5\%$ pour tous les patins de chaîne disponibles.

Référez-vous systématiquement au Guide d'utilisation et d'entretien adéquat pour obtenir des informations sur un produit spécifique

Spécifications de la pelle hydraulique 330

Capacités de levage de la flèche normale – Contrepoids : 6 700 kg (14 770 lb) – sans godet – Système de levage de charges lourdes : activé

Train de roulement long

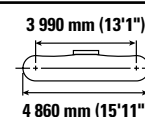
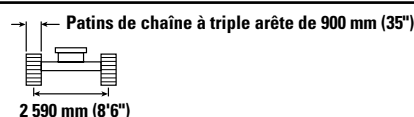
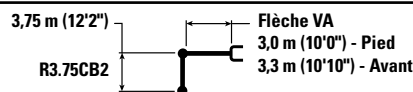

		3,0 m/10,0 ft		4,5 m/15,0 ft		6,0 m/20,0 ft		7,5 m/25,0 ft		9,0 m/30,0 ft		mm ft/in		
10,5 m 35,0 ft	kg lb			*7 100	*7 100							*6 500 *14 950	*6 500 *14 950	4 730 14'4"
9,0 m 30,0 ft	kg lb					*6 900 *14 650	*6 900 *14 650					*5 250 *11 700	*5 250 *11 700	6 820 21'10"
7,5 m 25,0 ft	kg lb					*7 150 *15 700	*7 150 *15 700	*6 400 *13 350	*6 400 *13 350			*4 750 *10 550	*4 750 *10 550	8 120 26'4"
6,0 m 20,0 ft	kg lb					*7 500 *16 450	*7 500 *16 450	*7 400 *16 000	6 500 13 950			*4 550 *10 050	*4 550 *10 050	8 980 29'3"
4,5 m 15,0 ft	kg lb	*9 200 *19 050	*9 200 *19 050	*9 350 *20 000	*9 350 *20 000	*9 150 *19 750	8 950 19 300	*8 250 *17 850	6 300 13 550	*6 600 *13 450	4 650 10 000	*4 550 *9 950	4 200 9 300	9 530 31'2"
3,0 m 10,0 ft	kg lb			*16 050 *34 650	12 950 27 950	*11 600 *24 900	8 450 18 150	*8 800 *18 900	6 050 12 950	*7 100 15 250	4 550 9 750	*4 650 *10 200	3 950 8 650	9 810 32'2"
1,5 m 5,0 ft	kg lb			*17 550 *37 950	11 900 25 650	*12 850 *27 750	7 900 17 050	9 150 19 700	5 750 12 400	6 950 14 950	4 400 9 450	*4 900 *10 700	3 800 8 400	9 860 32'4"
0 m 0 ft	kg lb			*17 400 *37 750	11 300 24 350	12 500 26 850	7 550 16 200	8 900 19 150	5 550 11 900	6 850 14 700	4 300 9 200	*5 300 *11 650	3 850 8 500	9 680 31'8"
-1,5 m -5,0 ft	kg lb	*9 450 *21 400	*9 450 *21 400	*15 900 *34 450	11 100 23 850	*12 150 *26 250	7 350 15 800	8 750 18 850	5 400 11 650	6 800 14 600	4 250 9 100	*6 000 *13 200	4 100 9 000	9 240 30'3"
-3,0 m -10,0 ft	kg lb	*14 550 *33 000	*14 550 *33 000	*13 150 *28 400	11 150 23 900	*10 350 *22 200	7 300 15 750	*7 850 *16 650	5 400 11 650			*5 850 *12 800	4 600 10 150	8 520 27'10"
-4,5 m -15,0 ft	kg lb					*7 100 *7 100	*7 100 *7 100					*6 650 *6 650	*6 650 *6 650	6 300 6 300



ISO 10567:2007



* Indique que la charge est limitée par la capacité de levage hydraulique plutôt que par la charge limite d'équilibre. Les capacités de levage ci-dessus sont conformes à la norme ISO 10567:2007 relative à la capacité de levage des pelles hydrauliques. Elles ne dépassent pas 87 % de la capacité de levage hydraulique ou 75 % de la charge limite d'équilibre. Le poids de tous les accessoires de levage doit être soustrait des capacités de levage indiquées ci-dessus. Les capacités de levage sont établies pour une machine positionnée sur une surface ferme et uniforme. L'utilisation d'un point d'attache d'un outil de travail pour manipuler/lever des objets peut affecter les performances de levage de la machine.

La capacité de levage varie de $\pm 5\%$ pour tous les patins de chaîne disponibles.

Référez-vous systématiquement au Guide d'utilisation et d'entretien adéquat pour obtenir des informations sur un produit spécifique

Spécifications de la pelle hydraulique 330

Capacités de levage de la flèche normale – Contrepoids : 6 700 kg (14 770 lb) – sans godet – Système de levage de charges lourdes : activé

Train de roulement long

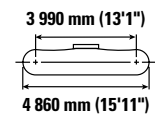
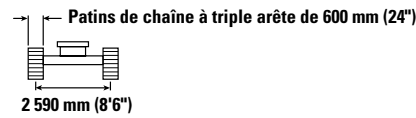
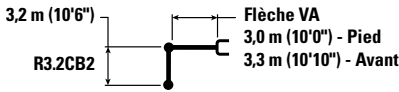

Diagram	3,0 m/10,0 ft		4,5 m/15,0 ft		6,0 m/20,0 ft		7,5 m/25,0 ft		9,0 m/30,0 ft		Diagram		mm ft/in	
	kg lb	kg lb	kg lb	kg lb	kg lb	kg lb	kg lb	kg lb	kg lb	kg lb	kg lb	kg lb		
9,0 m 30,0 ft	kg lb			*19 150 *19 150	*6 600 *6 600	*6 600 *6 600					*6 300 *14 100	*6 300 *14 100	6 070 19'3"	
7,5 m 25,0 ft	kg lb				*8 400 *18 350	*8 400 *18 350					*5 600 *12 450	*5 600 *12 450	7 500 24'3"	
6,0 m 20,0 ft	kg lb			*8 650 *18 900	*9 100 *19 900	8 900 19 200	*8 350 *17 700	6 200 13 300			*5 350 *11 800	5 050 11 200	8 430 27'5"	
4,5 m 15,0 ft	kg lb	*21 800 *46 550	*21 800 *46 550	*13 850 *28 900	13 350 28 800	*10 950 *23 600	8 550 18 350	*8 650 *18 750	6 000 12 950	*5 300 *11 650	4 450 9 800	4 450 9 800	9 010 29'5"	
3,0 m 10,0 ft	kg lb			*16 950 *36 550	12 250 26 400	*12 350 *26 500	8 050 17 300	9 050 19 500	5 800 12 450	6 800 14 600	4 350 9 350	*5 400 *11 900	4 100 9 050	9 310 30'6"
1,5 m 5,0 ft	kg lb			*17 850 *38 700	11 350 24 400	12 350 26 600	7 600 16 300	8 800 18 900	5 550 11 900	6 700 14 400	4 250 9 100	*5 700 *12 550	4 000 8 800	9 360 30'8"
0 m 0 ft	kg lb			*17 100 *37 100	10 900 23 450	12 000 25 800	7 250 15 650	8 600 18 500	5 350 11 550	6 600 14 200	4 150 8 950	*6 250 *13 700	4 050 8 950	9 170 30'0"
-1,5 m -5,0 ft	kg lb	*9 700 *22 000	*9 700 *22 000	*15 050 *32 650	10 800 23 250	*11 750 *25 400	7 150 15 350	8 500 18 300	5 300 11 350			*6 850 *15 100	4 350 9 600	8 710 28'6"
-3,0 m -10,0 ft	kg lb			*11 800 *25 550	10 900 23 450	*9 500 *20 400	7 150 15 450	*6 900 *14 400	5 350 11 500			*5 850 *12 800	5 000 11 000	7 940 25'11"



ISO 10567:2007



* Indique que la charge est limitée par la capacité de levage hydraulique plutôt que par la charge limite d'équilibre. Les capacités de levage ci-dessus sont conformes à la norme ISO 10567:2007 relative à la capacité de levage des pelles hydrauliques. Elles ne dépassent pas 87 % de la capacité de levage hydraulique ou 75 % de la charge limite d'équilibre. Le poids de tous les accessoires de levage doit être soustrait des capacités de levage indiquées ci-dessus. Les capacités de levage sont établies pour une machine positionnée sur une surface ferme et uniforme. L'utilisation d'un point d'attache d'un outil de travail pour manipuler/lever des objets peut affecter les performances de levage de la machine.

La capacité de levage varie de ±5 % pour tous les patins de chaîne disponibles.

Référez-vous systématiquement au Guide d'utilisation et d'entretien adéquat pour obtenir des informations sur un produit spécifique

Spécifications de la pelle hydraulique 330

Capacités de levage de la flèche normale – Contrepoids : 6 700 kg (14 770 lb) – sans godet – Système de levage de charges lourdes : activé

Train de roulement long

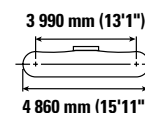
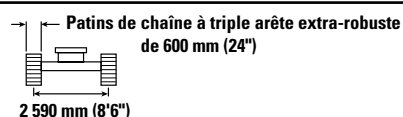
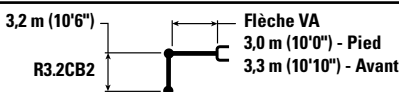

Diagram	3,0 m/10,0 ft		4,5 m/15,0 ft		6,0 m/20,0 ft		7,5 m/25,0 ft		9,0 m/30,0 ft		Diagram		mm ft/in	
	kg lb	kg lb	kg lb	kg lb	kg lb	kg lb	kg lb	kg lb	kg lb	kg lb	kg lb	kg lb		
9,0 m 30,0 ft	kg lb			*19 150 *19 150		*6 600 *6 600						*6 300 *14 100	*6 300 *14 100	6 070 19'3"
7,5 m 25,0 ft	kg lb					*8 400 *18 350	*8 400 *18 350					*5 600 *12 450	*5 600 *12 450	7 500 24'3"
6,0 m 20,0 ft	kg lb			*8 650 *18 900	*8 650 *18 900	*9 100 *19 900	8 950 19 300	*8 350 *17 700	6 250 13 350			*5 350 *11 800	5 100 11 300	8 430 27'5"
4,5 m 15,0 ft	kg lb	*21 800 *46 550	*21 800 *46 550	*13 850 *28 900	13 450 *28 900	*10 950 *23 600	8 550 18 450	*8 650 *18 750	6 050 13 000	*5 300	4 450	*5 300 *11 650	4 450 9 850	9 010 29'5"
3,0 m 10,0 ft	kg lb			*16 950 *36 550	12 300 26 550	*12 350 *26 500	8 100 17 400	9 100 19 600	5 800 12 500	6 850 *14 650	4 400 9 400	*5 400 *11 900	4 150 9 150	9 310 30'6"
1,5 m 5,0 ft	kg lb			*17 850 *38 700	11 400 24 550	12 450 26 750	7 600 16 400	8 850 19 050	5 550 12 000	6 750 14 500	4 300 9 200	*5 700 *12 550	4 050 8 850	9 360 30'8"
0 m 0 ft	kg lb			*17 100 *37 100	10 950 23 600	12 100 26 000	7 300 15 750	8 650 18 600	5 400 11 600	6 650 *14 200	4 200 9 050	*6 250 *13 700	4 100 9 000	9 170 30'0"
-1,5 m -5,0 ft	kg lb	*9 700 *22 000	*9 700 *22 000	*15 050 *32 650	10 900 23 400	*11 750 *25 400	7 200 15 450	8 550 18 400	5 300 11 450			*6 850 *15 100	4 400 9 650	8 710 28'6"
-3,0 m -10,0 ft	kg lb			*11 800 *25 550	11 000 23 600	*9 500 *20 400	7 200 15 550	*6 900 *14 400	5 350 11 550			*5 850 *12 800	5 000 11 100	7 940 25'11"



ISO 10567:2007



* Indique que la charge est limitée par la capacité de levage hydraulique plutôt que par la charge limite d'équilibre. Les capacités de levage ci-dessus sont conformes à la norme ISO 10567:2007 relative à la capacité de levage des pelles hydrauliques. Elles ne dépassent pas 87 % de la capacité de levage hydraulique ou 75 % de la charge limite d'équilibre. Le poids de tous les accessoires de levage doit être soustrait des capacités de levage indiquées ci-dessus. Les capacités de levage sont établies pour une machine positionnée sur une surface ferme et uniforme. L'utilisation d'un point d'attache d'un outil de travail pour manipuler/lever des objets peut affecter les performances de levage de la machine.

La capacité de levage varie de ±5 % pour tous les patins de chaîne disponibles.

Référez-vous systématiquement au Guide d'utilisation et d'entretien adéquat pour obtenir des informations sur un produit spécifique

Spécifications de la pelle hydraulique 330

Capacités de levage de la flèche normale – Contrepoids : 6 700 kg (14 770 lb) – sans godet – Système de levage de charges lourdes : activé

Train de roulement long



Diagramme	3,0 m/10,0 ft		4,5 m/15,0 ft		6,0 m/20,0 ft		7,5 m/25,0 ft		9,0 m/30,0 ft		Diagramme		mm ft/in
	kg lb	kg lb	kg lb	kg lb	kg lb	kg lb	kg lb	kg lb	kg lb	kg lb	kg lb	kg lb	
9,0 m 30,0 ft	kg lb			*19 150 *19 150	*6 600 *6 600	*6 600 *6 600					*6 300 *14 100	*6 300 *14 100	6 070 19'3"
7,5 m 25,0 ft	kg lb				*8 400 *18 350	*8 400 *18 350					*5 600 *12 450	*5 600 *12 450	7 500 24'3"
6,0 m 20,0 ft	kg lb			*8 650 *18 900	*9 100 *19 900	9 050 19 450	*8 350 *17 700	6 300 13 500			*5 350 *11 800	5 150 11 400	8 430 27'5"
4,5 m 15,0 ft	kg lb	*21 800 *46 550	*21 800 *46 550	*13 850 *28 900	13 550 *23 600	*10 950 18 650	8 650 *18 750	*8 650 13 150	6 100 13 150	*5 300 4 500	*5 300 *11 650	4 500 10 000	9 010 29'5"
3,0 m 10,0 ft	kg lb			*16 950 *36 550	12 400 *26 500	*12 350 17 600	8 150 *19 800	*9 200 12 650	5 900 *14 650	6 950 9 500	*5 400 *11 900	4 200 9 250	9 310 30'6"
1,5 m 5,0 ft	kg lb			*17 850 *38 700	11 500 24 800	12 600 27 050	7 700 16 600	8 950 19 250	5 650 12 150	6 800 14 650	*5 700 *12 550	4 100 8 950	9 360 30'8"
0 m 0 ft	kg lb			*17 100 *37 100	11 100 23 850	12 250 26 300	7 400 15 950	8 750 18 850	5 450 11 750	6 750 *14 200	*6 250 *13 700	4 150 9 100	9 170 30'0"
-1,5 m -5,0 ft	kg lb	*9 700 *22 000	*9 700 *22 000	*15 050 *32 650	11 000 *25 400	*11 750 15 650	7 250 18 650	8 650 11 550	5 350 11 550		*6 850 *15 100	4 450 9 750	8 710 28'6"
-3,0 m -10,0 ft	kg lb			*11 800 *25 550	11 100 *23 900	*9 500 *20 400	7 300 15 750	*6 900 *14 400	5 400 11 700		*5 850 *12 800	5 050 11 200	7 940 25'11"



ISO 10567:2007

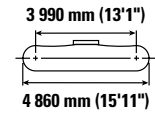
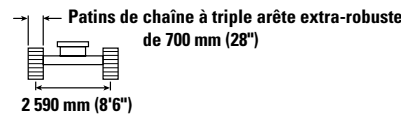
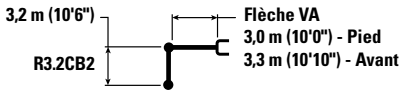

* Indique que la charge est limitée par la capacité de levage hydraulique plutôt que par la charge limite d'équilibre. Les capacités de levage ci-dessus sont conformes à la norme ISO 10567:2007 relative à la capacité de levage des pelles hydrauliques. Elles ne dépassent pas 87 % de la capacité de levage hydraulique ou 75 % de la charge limite d'équilibre. Le poids de tous les accessoires de levage doit être soustrait des capacités de levage indiquées ci-dessus. Les capacités de levage sont établies pour une machine positionnée sur une surface ferme et uniforme. L'utilisation d'un point d'attache d'un outil de travail pour manipuler/lever des objets peut affecter les performances de levage de la machine.

La capacité de levage varie de ±5 % pour tous les patins de chaîne disponibles.

Référez-vous systématiquement au Guide d'utilisation et d'entretien adéquat pour obtenir des informations sur un produit spécifique

Spécifications de la pelle hydraulique 330

Capacités de levage de la flèche normale – Contrepoids : 6 700 kg (14 770 lb) – sans godet – Système de levage de charges lourdes : activé

Train de roulement long

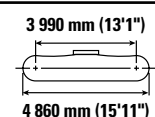
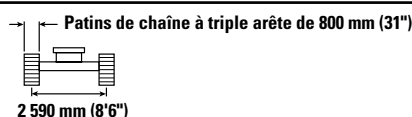
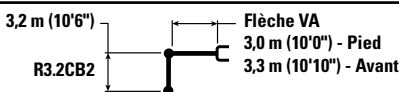

Diagram	3,0 m/10,0 ft		4,5 m/15,0 ft		6,0 m/20,0 ft		7,5 m/25,0 ft		9,0 m/30,0 ft		Diagram		mm ft/in	
	kg lb	kg lb	kg lb	kg lb	kg lb	kg lb	kg lb	kg lb	kg lb	kg lb	kg lb	kg lb		
9,0 m 30,0 ft	kg lb			*19 150 *19 150	*6 600 *6 600	*6 600 *6 600					*6 300 *14 100	*6 300 *14 100	6 070 19'3"	
7,5 m 25,0 ft	kg lb				*8 400 *18 350	*8 400 *18 350					*5 600 *12 450	*5 600 *12 450	7 500 24'3"	
6,0 m 20,0 ft	kg lb			*8 650 *18 900	*8 650 *18 900	*9 100 *19 900	*9 100 *19 900	*8 350 *17 700	6 350 13 650		*5 350 *11 800	5 200 11 550	8 430 27'5"	
4,5 m 15,0 ft	kg lb	*21 800 *46 550	*21 800 *46 550	*13 850 *28 900	13 700 *28 900	*10 950 *23 600	8 750 18 850	*8 650 *18 750	6 200 13 300	*5 300 4 550	*5 300 *11 650	4 550 10 100	9 010 29'5"	
3,0 m 10,0 ft	kg lb			*16 950 *36 550	12 550 27 050	*12 350 *26 500	8 250 17 750	*9 200 *19 800	5 950 12 800	7 000 *14 650	4 500 9 600	*5 400 *11 900	4 250 9 350	9 310 30'6"
1,5 m 5,0 ft	kg lb			*17 850 *38 700	11 650 25 100	12 700 27 350	7 800 16 800	9 050 19 500	5 700 12 250	6 900 14 850	4 400 9 400	*5 700 *12 550	4 150 9 100	9 360 30'8"
0 m 0 ft	kg lb			*17 100 *37 100	11 200 24 150	12 350 26 600	7 500 16 100	8 850 19 050	5 500 11 900	6 800 *14 200	4 300 9 250	*6 250 *13 700	4 200 9 200	9 170 30'0"
-1,5 m -5,0 ft	kg lb	*9 700 *22 000	*9 700 *22 000	*15 050 *32 650	11 150 23 900	*11 750 *25 400	7 350 15 850	8 750 18 850	5 450 11 700		*6 850 *15 100	4 500 9 900	8 710 28'6"	
-3,0 m -10,0 ft	kg lb			*11 800 *25 550	11 250 24 150	*9 500 *20 400	7 400 15 900	*6 900 *14 400	5 500 11 850		*5 850 *12 800	5 150 11 350	7 940 25'11"	



ISO 10567:2007



* Indique que la charge est limitée par la capacité de levage hydraulique plutôt que par la charge limite d'équilibre. Les capacités de levage ci-dessus sont conformes à la norme ISO 10567:2007 relative à la capacité de levage des pelles hydrauliques. Elles ne dépassent pas 87 % de la capacité de levage hydraulique ou 75 % de la charge limite d'équilibre. Le poids de tous les accessoires de levage doit être soustrait des capacités de levage indiquées ci-dessus. Les capacités de levage sont établies pour une machine positionnée sur une surface ferme et uniforme. L'utilisation d'un point d'attache d'un outil de travail pour manipuler/lever des objets peut affecter les performances de levage de la machine.

La capacité de levage varie de ±5 % pour tous les patins de chaîne disponibles.

Référez-vous systématiquement au Guide d'utilisation et d'entretien adéquat pour obtenir des informations sur un produit spécifique

Spécifications de la pelle hydraulique 330

Capacités de levage de la flèche normale – Contrepoids : 6 700 kg (14 770 lb) – sans godet – Système de levage de charges lourdes : activé

Train de roulement long

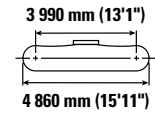
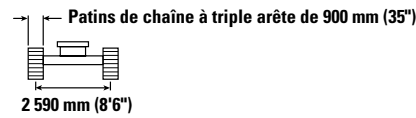
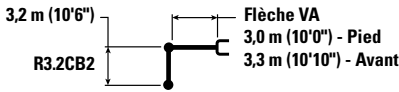

Diagram	3,0 m/10,0 ft		4,5 m/15,0 ft		6,0 m/20,0 ft		7,5 m/25,0 ft		9,0 m/30,0 ft		Diagram			
	kg	lb	kg	lb	kg	lb	kg	lb	kg	lb	kg	lb	mm	ft/in
9,0 m 30,0 ft					*6 600	*6 600					*6 300	*6 300	6 070	19'3"
7,5 m 25,0 ft					*8 400	*8 400					*5 600	*5 600	7 500	24'3"
6,0 m 20,0 ft			*8 650	*8 650	*9 100	*9 100	*8 350	6 450			*5 350	5 250	8 430	27'5"
4,5 m 15,0 ft	kg	lb	*21 800	*21 800	*13 850	13 800	*10 950	8 850	*8 650	6 250	*5 300	4 600	9 010	29'5"
3,0 m 10,0 ft	kg	lb	*46 550	*46 550	*28 900	*28 900	*23 600	19 000	*18 750	13 450	*11 650	10 200	9 310	30'6"
1,5 m 5,0 ft	kg	lb			*16 950	12 700	*12 350	8 350	*9 200	6 000	*5 400	4 300	9 310	30'6"
0 m 0 ft	kg	lb			*36 550	27 350	*26 500	17 950	*19 800	12 950	*11 900	9 450	9 350	30'0"
-1,5 m -5,0 ft	kg	lb	*9 700	*9 700	*17 850	11 800	12 850	7 900	9 150	5 750	*5 700	4 200	9 360	30'8"
-3,0 m -10,0 ft	kg	lb	*22 000	*22 000	*37 100	24 450	*26 900	16 300	19 300	12 050	*14 200	9 350	9 170	30'0"
					*11 750	7 450	8 850	5 500			*6 850	4 550	8 710	28'6"
					*25 400	16 050	19 100	11 850			*15 100	10 000	7 940	25'11"
					*9 500	7 500	*6 900	5 550			*5 850	5 200	7 940	25'11"
					*20 400	16 100	*14 400	12 000			*12 800	11 500		



ISO 10567:2007



* Indique que la charge est limitée par la capacité de levage hydraulique plutôt que par la charge limite d'équilibre. Les capacités de levage ci-dessus sont conformes à la norme ISO 10567:2007 relative à la capacité de levage des pelles hydrauliques. Elles ne dépassent pas 87 % de la capacité de levage hydraulique ou 75 % de la charge limite d'équilibre. Le poids de tous les accessoires de levage doit être soustrait des capacités de levage indiquées ci-dessus. Les capacités de levage sont établies pour une machine positionnée sur une surface ferme et uniforme. L'utilisation d'un point d'attache d'un outil de travail pour manipuler/lever des objets peut affecter les performances de levage de la machine.

La capacité de levage varie de ±5 % pour tous les patins de chaîne disponibles.

Référez-vous systématiquement au Guide d'utilisation et d'entretien adéquat pour obtenir des informations sur un produit spécifique

Spécifications de la pelle hydraulique 330

Capacités de levage de la flèche normale – Contrepoids : 6 700 kg (14 770 lb) – sans godet – Système de levage de charges lourdes : activé

Train de roulement long

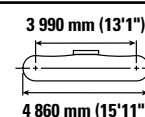
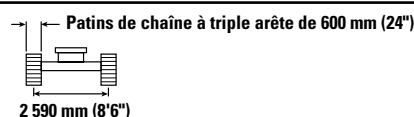
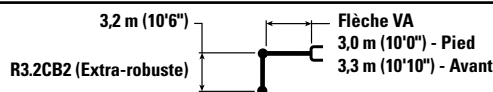

		3,0 m/10,0 ft		4,5 m/15,0 ft		6,0 m/20,0 ft		7,5 m/25,0 ft		9,0 m/30,0 ft		mm ft/in		
9,0 m 30,0 ft	kg lb			*19 050	*19 050	*6 550	*6 550					*6 250	*6 250	6 070 19'3"
7,5 m 25,0 ft	kg lb					*8 350	*8 350					*5 600	*5 600	7 500 24'3"
6,0 m 20,0 ft	kg lb			*8 600	*8 600	*9 050	8 850	*8 300	6 100			*5 300	4 950	8 430 27'5"
4,5 m 15,0 ft	kg lb	*21 650	*21 650	*13 800	13 250	*10 850	8 450	*8 600	5 950	*5 300	4 350	*5 250	4 350	9 010 29'5"
3,0 m 10,0 ft	kg lb			*16 800	12 100	*12 250	7 950	9 000	5 700	6 750	4 250	*5 350	4 050	9 310 30'6"
1,5 m 5,0 ft	kg lb			*17 700	11 150	12 250	7 450	8 700	5 450	6 600	4 150	*5 650	3 900	9 360 30'8"
0 m 0 ft	kg lb			*16 900	10 750	11 900	7 150	8 500	5 250	6 500	4 100	*6 200	4 000	9 170 30'0"
-1,5 m -5,0 ft	kg lb	*9 650	*9 650	*14 850	10 650	*11 600	7 000	8 400	5 150			*6 750	4 250	8 710 28'6"
-3,0 m -10,0 ft	kg lb			*11 650	10 750	*9 350	7 050	*6 800	5 250			*5 750	4 900	7 940 25'11"



ISO 10567:2007



* Indique que la charge est limitée par la capacité de levage hydraulique plutôt que par la charge limite d'équilibre. Les capacités de levage ci-dessus sont conformes à la norme ISO 10567:2007 relative à la capacité de levage des pelles hydrauliques. Elles ne dépassent pas 87 % de la capacité de levage hydraulique ou 75 % de la charge limite d'équilibre. Le poids de tous les accessoires de levage doit être soustrait des capacités de levage indiquées ci-dessus. Les capacités de levage sont établies pour une machine positionnée sur une surface ferme et uniforme. L'utilisation d'un point d'attache d'un outil de travail pour manipuler/lever des objets peut affecter les performances de levage de la machine.

La capacité de levage varie de $\pm 5\%$ pour tous les patins de chaîne disponibles.

Référez-vous systématiquement au Guide d'utilisation et d'entretien adéquat pour obtenir des informations sur un produit spécifique

Spécifications de la pelle hydraulique 330

Capacités de levage de la flèche normale – Contrepoids : 6 700 kg (14 770 lb) – sans godet – Système de levage de charges lourdes : activé

Train de roulement long

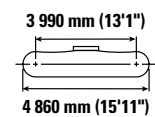
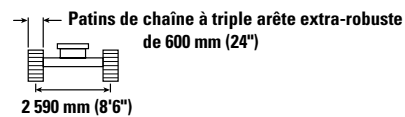
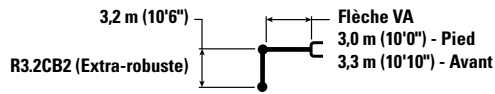

Diagram	3,0 m/10,0 ft		4,5 m/15,0 ft		6,0 m/20,0 ft		7,5 m/25,0 ft		9,0 m/30,0 ft		Diagram				
	kg	lb	kg	lb	kg	lb	kg	lb	kg	lb	kg	lb	mm	ft/in	
9,0 m 30,0 ft													*6 250	*6 250	6 070
7,5 m 25,0 ft													*14 000	*14 000	19'3"
6,0 m 20,0 ft													*5 600	*5 600	7 500
4,5 m 15,0 ft													*12 350	*12 350	24'3"
3,0 m 10,0 ft													*5 300	5 000	8 430
1,5 m 5,0 ft													*11 700	11 100	27'5"
0 m 0 ft													*5 250	4 400	9 010
-1,5 m -5,0 ft													*11 550	9 700	29'5"
-3,0 m -10,0 ft													*5 350	4 050	9 310
													*14 550	8 950	30'6"
													*5 650	3 950	9 360
													*12 450	8 650	30'8"
													*6 200	4 000	9 170
													*13 600	8 800	30'0"
													*6 750	4 300	8 710
													*14 850	9 450	28'6"
													*5 750	4 900	7 940
													*12 550	10 900	25'11"



ISO 10567:2007



* Indique que la charge est limitée par la capacité de levage hydraulique plutôt que par la charge limite d'équilibre. Les capacités de levage ci-dessus sont conformes à la norme ISO 10567:2007 relative à la capacité de levage des pelles hydrauliques. Elles ne dépassent pas 87 % de la capacité de levage hydraulique ou 75 % de la charge limite d'équilibre. Le poids de tous les accessoires de levage doit être soustrait des capacités de levage indiquées ci-dessus. Les capacités de levage sont établies pour une machine positionnée sur une surface ferme et uniforme. L'utilisation d'un point d'attache d'un outil de travail pour manipuler/lever des objets peut affecter les performances de levage de la machine.

La capacité de levage varie de ±5 % pour tous les patins de chaîne disponibles.

Référez-vous systématiquement au Guide d'utilisation et d'entretien adéquat pour obtenir des informations sur un produit spécifique

Spécifications de la pelle hydraulique 330

Capacités de levage de la flèche normale – Contrepoids : 6 700 kg (14 770 lb) – sans godet – Système de levage de charges lourdes : activé

Train de roulement long



Diagramme	3,0 m/10,0 ft		4,5 m/15,0 ft		6,0 m/20,0 ft		7,5 m/25,0 ft		9,0 m/30,0 ft		Diagramme		mm ft/in	
	kg lb	kg lb	kg lb	kg lb	kg lb	kg lb	kg lb	kg lb	kg lb	kg lb	kg lb	kg lb		
9,0 m 30,0 ft	kg lb			*19 050 *19 050		*6 550 *6 550					*6 250 *14 000	*6 250 *14 000	6 070 19'3"	
7,5 m 25,0 ft	kg lb					*8 350 *18 250					*5 600 *12 350	*5 600 *12 350	7 500 24'3"	
6,0 m 20,0 ft	kg lb			*8 600 *18 750	*8 600 *18 750	*9 050 *19 800	9 000 19 300	*8 300 *17 600	6 200 13 350		*5 300 *11 700	5 050 11 250	8 430 27'5"	
4,5 m 15,0 ft	kg lb	*21 650 *46 300	*21 650 *46 300	*13 800 *28 750	13 450 *28 750	*10 850 *23 400	8 550 18 450	*8 600 *18 550	6 050 12 950	*5 300 4 450	*5 250 *11 550	4 450 9 800	9 010 29'5"	
3,0 m 10,0 ft	kg lb			*16 800 *36 200	12 300 26 500	*12 250 *26 250	8 050 17 350	*9 100 *19 600	5 800 12 450	6 850 *14 550	4 350 9 300	*5 350 *11 800	4 100 9 050	9 310 30'6"
1,5 m 5,0 ft	kg lb			*17 700 *38 350	11 350 24 500	12 450 26 800	7 600 16 350	8 850 19 050	5 550 11 900	6 750 14 450	4 250 9 100	*5 650 *12 450	4 000 8 800	9 360 30'8"
0 m 0 ft	kg lb			*16 900 *36 750	10 950 23 500	12 100 26 000	7 300 15 650	8 650 18 600	5 350 11 500	6 650 *14 100	4 150 8 950	*6 200 *13 600	4 050 8 900	9 170 30'0"
-1,5 m -5,0 ft	kg lb	*9 650 *21 900	*9 650 *21 900	*14 850 *32 300	10 850 23 300	*11 600 *25 100	7 150 15 400	8 550 18 400	5 250 11 350			*6 750 *14 850	4 350 9 550	8 710 28'6"
-3,0 m -10,0 ft	kg lb			*11 650 *25 200	10 950 23 550	*9 350 *20 100	7 200 15 450	*6 800 *14 150	5 350 11 500			*5 750 *12 550	5 000 11 000	7 940 25'11"



ISO 10567:2007

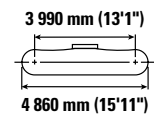
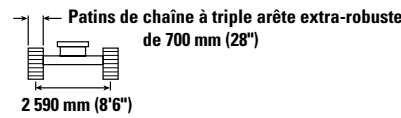
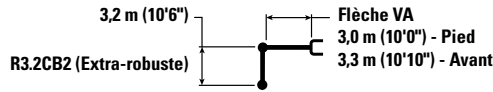

* Indique que la charge est limitée par la capacité de levage hydraulique plutôt que par la charge limite d'équilibre. Les capacités de levage ci-dessus sont conformes à la norme ISO 10567:2007 relative à la capacité de levage des pelles hydrauliques. Elles ne dépassent pas 87 % de la capacité de levage hydraulique ou 75 % de la charge limite d'équilibre. Le poids de tous les accessoires de levage doit être soustrait des capacités de levage indiquées ci-dessus. Les capacités de levage sont établies pour une machine positionnée sur une surface ferme et uniforme. L'utilisation d'un point d'attache d'un outil de travail pour manipuler/lever des objets peut affecter les performances de levage de la machine.

La capacité de levage varie de ±5 % pour tous les patins de chaîne disponibles.

Référez-vous systématiquement au Guide d'utilisation et d'entretien adéquat pour obtenir des informations sur un produit spécifique

Spécifications de la pelle hydraulique 330

Capacités de levage de la flèche normale – Contrepoids : 6 700 kg (14 770 lb) – sans godet – Système de levage de charges lourdes : activé

Train de roulement long



Diagramme	3,0 m/10,0 ft		4,5 m/15,0 ft		6,0 m/20,0 ft		7,5 m/25,0 ft		9,0 m/30,0 ft		Diagramme		mm ft/in	
	kg lb	kg lb	kg lb	kg lb	kg lb	kg lb	kg lb	kg lb	kg lb	kg lb	kg lb	kg lb		
9,0 m 30,0 ft	kg lb			*19 050 *19 050	*6 550 *6 550							*6 250 *14 000	*6 250 *14 000	6 070 19'3"
7,5 m 25,0 ft	kg lb				*8 350 *18 250							*5 600 *12 350	*5 600 *12 350	7 500 24'3"
6,0 m 20,0 ft	kg lb			*8 600 *18 750	*8 600 *18 750	*9 050 *19 800	*9 050 *19 800	*8 300 *17 600	6 300 13 450			*5 300 *11 700	5 100 11 350	8 430 27'5"
4,5 m 15,0 ft	kg lb	*21 650 *46 300	*21 650 *46 300	*13 800 *28 750	13 600 *28 750	*10 850 *23 400	8 650 18 650	*8 600 *18 550	6 100 13 100	*5 300 4 500		*5 250 *11 550	4 500 9 900	9 010 29'5"
3,0 m 10,0 ft	kg lb			*16 800 *36 200	12 400 26 800	*12 250 *26 250	8 150 17 550	*9 100 *19 600	5 850 12 600	6 950 *14 550	4 400 9 450	*5 350 *11 800	4 150 9 150	9 310 30'6"
1,5 m 5,0 ft	kg lb			*17 700 *38 350	11 500 24 750	12 600 27 100	7 700 16 550	8 950 19 250	5 600 12 050	6 800 14 650	4 300 9 200	*5 650 *12 450	4 050 8 900	9 360 30'8"
0 m 0 ft	kg lb			*16 900 *36 750	11 050 23 800	12 250 26 300	7 350 15 850	8 750 18 850	5 400 11 650	6 750 *14 100	4 200 9 050	*6 200 *13 600	4 100 9 050	9 170 30'0"
-1,5 m -5,0 ft	kg lb	*9 650 *21 900	*9 650 *21 900	*14 850 *32 300	10 950 23 550	*11 600 *25 100	7 250 15 550	8 650 18 650	5 350 11 500			*6 750 *14 850	4 400 9 700	8 710 28'6"
-3,0 m -10,0 ft	kg lb			*11 650 *25 200	11 100 23 800	*9 350 *20 100	7 250 15 650	*6 800 *14 150	5 400 11 650			*5 750 *12 550	5 050 11 150	7 940 25'11"



ISO 10567:2007

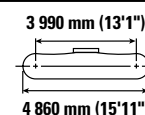
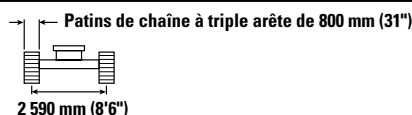
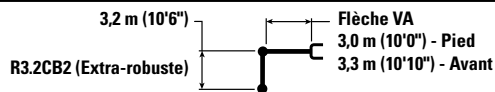

* Indique que la charge est limitée par la capacité de levage hydraulique plutôt que par la charge limite d'équilibre. Les capacités de levage ci-dessus sont conformes à la norme ISO 10567:2007 relative à la capacité de levage des pelles hydrauliques. Elles ne dépassent pas 87 % de la capacité de levage hydraulique ou 75 % de la charge limite d'équilibre. Le poids de tous les accessoires de levage doit être soustrait des capacités de levage indiquées ci-dessus. Les capacités de levage sont établies pour une machine positionnée sur une surface ferme et uniforme. L'utilisation d'un point d'attache d'un outil de travail pour manipuler/lever des objets peut affecter les performances de levage de la machine.

La capacité de levage varie de ±5 % pour tous les patins de chaîne disponibles.

Référez-vous systématiquement au Guide d'utilisation et d'entretien adéquat pour obtenir des informations sur un produit spécifique

Spécifications de la pelle hydraulique 330

Capacités de levage de la flèche normale – Contrepoids : 6 700 kg (14 770 lb) – sans godet – Système de levage de charges lourdes : activé

Train de roulement long



Diagramme	3,0 m/10,0 ft		4,5 m/15,0 ft		6,0 m/20,0 ft		7,5 m/25,0 ft		9,0 m/30,0 ft		Diagramme		mm ft/in	
	kg lb	kg lb	kg lb	kg lb	kg lb	kg lb	kg lb	kg lb	kg lb	kg lb	kg lb	kg lb		
9,0 m 30,0 ft	kg lb			*19 050 *19 050		*6 550 *6 550						*6 250 *14 000	*6 250 *14 000	6 070 19'3"
7,5 m 25,0 ft	kg lb					*8 350 *18 250						*5 600 *12 350	*5 600 *12 350	7 500 24'3"
6,0 m 20,0 ft	kg lb			*8 600 *18 750	*8 600 *18 750	*9 050 *19 800	*9 050 *19 700	*8 300 *17 600	6 350 13 600			*5 300 *11 700	5 150 11 500	8 430 27'5"
4,5 m 15,0 ft	kg lb	*21 650 *46 300	*21 650 *46 300	*13 800 *28 750	13 700 *28 750	*10 850 *23 400	8 750 18 850	*8 600 *18 550	6 150 13 250	*5 300 4 550		*5 250 *11 550	4 550 10 050	9 010 29'5"
3,0 m 10,0 ft	kg lb			*16 800 *36 200	12 550 27 100	*12 250 *26 250	8 250 17 750	*9 100 *19 600	5 900 12 750	7 000 *14 550	4 450 9 550	*5 350 *11 800	4 200 9 300	9 310 30'6"
1,5 m 5,0 ft	kg lb			*17 700 *38 350	11 650 25 050	12 750 27 400	7 750 16 750	9 050 19 500	5 650 12 200	6 900 14 800	4 350 9 350	*5 650 *12 450	4 100 9 000	9 360 30'8"
0 m 0 ft	kg lb			*16 900 *36 750	11 200 24 100	12 400 26 650	7 450 16 050	8 850 19 050	5 500 11 800	6 800 *14 100	4 250 9 150	*6 200 *13 600	4 150 9 150	9 170 30'0"
-1,5 m -5,0 ft	kg lb	*9 650 *21 900	*9 650 *21 900	*14 850 *32 300	11 100 23 850	*11 600 *25 100	7 300 15 750	8 750 18 850	5 400 11 650			*6 750 *14 850	4 450 9 800	8 710 28'6"
-3,0 m -10,0 ft	kg lb			*11 650 *25 200	11 200 24 100	*9 350 *20 100	7 350 15 850	*6 800 *14 150	5 450 11 800			*5 750 *12 550	5 100 11 300	7 940 25'11"



ISO 10567:2007

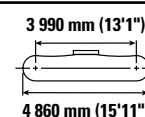
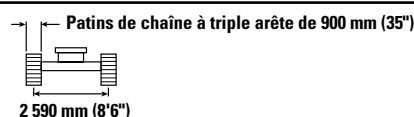
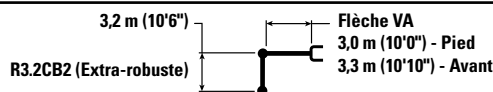

* Indique que la charge est limitée par la capacité de levage hydraulique plutôt que par la charge limite d'équilibre. Les capacités de levage ci-dessus sont conformes à la norme ISO 10567:2007 relative à la capacité de levage des pelles hydrauliques. Elles ne dépassent pas 87 % de la capacité de levage hydraulique ou 75 % de la charge limite d'équilibre. Le poids de tous les accessoires de levage doit être soustrait des capacités de levage indiquées ci-dessus. Les capacités de levage sont établies pour une machine positionnée sur une surface ferme et uniforme. L'utilisation d'un point d'attache d'un outil de travail pour manipuler/lever des objets peut affecter les performances de levage de la machine.

La capacité de levage varie de ±5 % pour tous les patins de chaîne disponibles.

Référez-vous systématiquement au Guide d'utilisation et d'entretien adéquat pour obtenir des informations sur un produit spécifique

Spécifications de la pelle hydraulique 330

Capacités de levage de la flèche normale – Contrepoids : 6 700 kg (14 770 lb) – sans godet – Système de levage de charges lourdes : activé

Train de roulement long

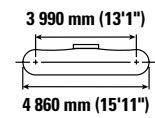
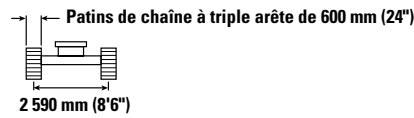
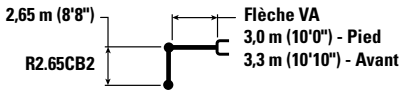

		4,5 m/15,0 ft		6,0 m/20,0 ft		7,5 m/25,0 ft				mm ft/in
9,0 m 30,0 ft	kg lb	*10 700 *23 050	*10 700 *23 050					*8 500 *19 150	*8 500 *19 150	5 290 16'7"
7,5 m 25,0 ft	kg lb	*10 250 *22 750	*10 250 *22 750	*10 200 *22 000	8 900 19 100			*7 350 *16 300	7 000 15 800	6 890 22'3"
6,0 m 20,0 ft	kg lb	*11 100 *24 200	*11 100 *24 200	*10 700 *23 100	8 750 18 850	*8 850 *18 750	6 100 13 000	*6 900 *15 250	5 550 12 350	7 890 25'8"
4,5 m 15,0 ft	kg lb	*15 750 *34 000	13 000 28 050	*11 600 *24 950	8 400 18 050	*9 100 *19 600	5 950 12 800	*6 800 *14 950	4 850 10 700	6 890 27'9"
3,0 m 10,0 ft	kg lb	*17 600 *37 950	11 900 25 700	12 750 27 400	7 900 17 050	9 000 19 350	5 750 12 350	*6 950 *15 250	4 450 9 850	8 830 28'11"
1,5 m 5,0 ft	kg lb	*13 100 *28 350	11 150 24 100	12 300 26 400	7 500 16 200	8 800 18 850	5 550 11 900	6 850 15 050	4 350 9 550	8 880 29'1"
0 m 0 ft	kg lb	*15 100 *35 550	10 900 23 500	12 000 25 800	7 300 15 700	8 600 18 550	5 400 11 600	7 000 15 450	4 450 9 750	8 680 28'5"
-1,5 m -5,0 ft	kg lb	*13 800 *30 050	10 950 23 500	*11 150 *24 100	7 200 15 550	*8 500 *18 150	5 350 11 550	*6 950 *15 300	4 800 10 550	8 190 26'9"
-3,0 m -10,0 ft	kg lb	*10 200 *22 000	*10 200 *22 000	*8 400 *17 900	7 300 15 750			*5 900 *13 100	5 700 12 700	7 270 23'7"



ISO 10567:2007



* Indique que la charge est limitée par la capacité de levage hydraulique plutôt que par la charge limite d'équilibre. Les capacités de levage ci-dessus sont conformes à la norme ISO 10567:2007 relative à la capacité de levage des pelles hydrauliques. Elles ne dépassent pas 87 % de la capacité de levage hydraulique ou 75 % de la charge limite d'équilibre. Le poids de tous les accessoires de levage doit être soustrait des capacités de levage indiquées ci-dessus. Les capacités de levage sont établies pour une machine positionnée sur une surface ferme et uniforme. L'utilisation d'un point d'attache d'un outil de travail pour manipuler/lever des objets peut affecter les performances de levage de la machine.

La capacité de levage varie de ±5 % pour tous les patins de chaîne disponibles.







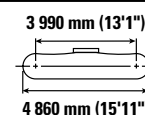
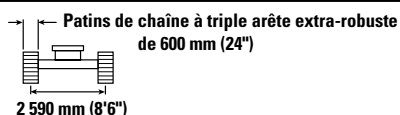
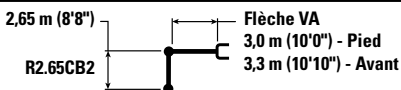

Référez-vous systématiquement au Guide d'utilisation et d'entretien adéquat pour obtenir des informations sur un produit spécifique

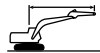
Spécifications de la pelle hydraulique 330

Capacités de levage de la flèche normale – Contrepoids : 6 700 kg (14 770 lb) – sans godet – Système de levage de charges lourdes : activé

Train de roulement long



		4,5 m/15,0 ft		6,0 m/20,0 ft		7,5 m/25,0 ft				mm ft/in
										
9,0 m 30,0 ft	kg lb	*10 700 *23 050	*10 700 *23 050					*8 500 *19 150	*8 500 *19 150	5 290 16'7"
7,5 m 25,0 ft	kg lb	*10 250 *22 750	*10 250 *22 750	*10 200 *22 000	8 950 19 200			*7 350 *16 300	7 050 15 900	6 890 22'3"
6,0 m 20,0 ft	kg lb	*11 100 *24 200	*11 100 *24 200	*10 700 *23 100	8 800 18 950	*8 850 *18 750	6 100 13 100	*6 900 *15 250	5 600 12 450	7 890 25'8"
4,5 m 15,0 ft	kg lb	*15 750 *34 000	13 100 28 200	*11 600 *24 950	8 450 18 150	*9 100 *19 600	6 000 12 850	*6 800 *14 950	4 850 10 750	8 510 27'9"
3,0 m 10,0 ft	kg lb	*17 600 *37 950	12 000 25 850	12 850 27 600	7 950 17 150	9 050 19 500	5 750 12 400	*6 950 *15 250	4 500 9 900	8 830 28'11"
1,5 m 5,0 ft	kg lb	*13 100 *28 350	11 250 24 250	12 350 26 600	7 550 16 300	8 850 19 000	5 550 11 950	6 900 15 150	4 350 9 600	8 880 29'1"
0 m 0 ft	kg lb	*15 100 *35 550	11 000 23 650	12 100 26 000	7 350 15 800	8 700 18 650	5 400 11 650	7 050 15 550	4 450 9 800	8 680 28'5"
-1,5 m -5,0 ft	kg lb	*13 800 *30 050	11 000 23 650	*11 150 *24 100	7 250 15 650	*8 500 *18 150	5 400 11 600	*6 950 *15 300	4 850 10 650	8 190 26'9"
-3,0 m -10,0 ft	kg lb	*10 200 *22 000	*10 200 *22 000	*8 400 *17 900	7 350 15 850			*5 900 *13 100	5 750 12 800	7 270 23'7"



ISO 10567:2007



* Indique que la charge est limitée par la capacité de levage hydraulique plutôt que par la charge limite d'équilibre. Les capacités de levage ci-dessus sont conformes à la norme ISO 10567:2007 relative à la capacité de levage des pelles hydrauliques. Elles ne dépassent pas 87 % de la capacité de levage hydraulique ou 75 % de la charge limite d'équilibre. Le poids de tous les accessoires de levage doit être soustrait des capacités de levage indiquées ci-dessus. Les capacités de levage sont établies pour une machine positionnée sur une surface ferme et uniforme. L'utilisation d'un point d'attache d'un outil de travail pour manipuler/lever des objets peut affecter les performances de levage de la machine.

La capacité de levage varie de ± 5 % pour tous les patins de chaîne disponibles.

Référez-vous systématiquement au Guide d'utilisation et d'entretien adéquat pour obtenir des informations sur un produit spécifique

Spécifications de la pelle hydraulique 330

Capacités de levage de la flèche normale – Contrepoids : 6 700 kg (14 770 lb) – sans godet – Système de levage de charges lourdes : activé

Train de roulement long

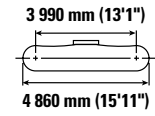
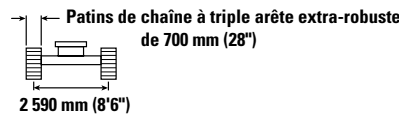
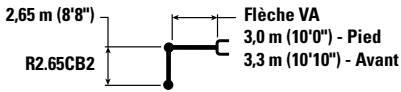

		4,5 m/15,0 ft		6,0 m/20,0 ft		7,5 m/25,0 ft				mm ft/in
9,0 m 30,0 ft	kg lb	*10 700 *23 050	*10 700 *23 050					*8 500 *19 150	*8 500 *19 150	5 290 16'7"
7,5 m 25,0 ft	kg lb	*10 250 *22 750	*10 250 *22 750	*10 200 *22 000	9 050 19 400			*7 350 *16 300	7 100 16 050	6 890 22'3"
6,0 m 20,0 ft	kg lb	*11 100 *24 200	*11 100 *24 200	*10 700 *23 100	8 900 19 100	*8 850 *18 750	6 200 13 250	*6 900 *15 250	5 650 12 550	7 890 25'8"
4,5 m 15,0 ft	kg lb	*15 750 *34 000	13 200 28 500	*11 600 *24 950	8 500 18 350	*9 100 *19 600	6 050 13 000	*6 800 *14 950	4 900 10 850	6 890 27'9"
3,0 m 10,0 ft	kg lb	*17 600 *37 950	12 100 26 150	*12 950 *27 900	8 050 17 350	9 150 19 700	5 850 12 550	*6 950 *15 250	4 550 10 000	8 830 28'11"
1,5 m 5,0 ft	kg lb	*13 100 *28 350	11 350 24 500	12 500 *26 900	7 650 16 500	8 950 19 200	5 600 12 100	6 950 15 300	4 400 9 700	8 880 29'1"
0 m 0 ft	kg lb	*15 100 *35 550	11 100 23 900	12 250 *26 300	7 400 15 950	8 800 18 900	5 500 11 800	7 150 15 700	4 500 9 950	8 680 28'5"
-1,5 m -5,0 ft	kg lb	*13 800 *30 050	11 100 23 900	*11 150 *24 100	7 350 15 800	*8 500 *18 150	5 450 11 750	*6 950 *15 300	4 900 10 750	8 190 26'9"
-3,0 m -10,0 ft	kg lb	*10 200 *22 000	*10 200 *22 000	*8 400 *17 900	7 450 16 000			*5 900 *13 100	5 800 12 950	7 270 23'7"



ISO 10567:2007



* Indique que la charge est limitée par la capacité de levage hydraulique plutôt que par la charge limite d'équilibre. Les capacités de levage ci-dessus sont conformes à la norme ISO 10567:2007 relative à la capacité de levage des pelles hydrauliques. Elles ne dépassent pas 87 % de la capacité de levage hydraulique ou 75 % de la charge limite d'équilibre. Le poids de tous les accessoires de levage doit être soustrait des capacités de levage indiquées ci-dessus. Les capacités de levage sont établies pour une machine positionnée sur une surface ferme et uniforme. L'utilisation d'un point d'attache d'un outil de travail pour manipuler/lever des objets peut affecter les performances de levage de la machine.

La capacité de levage varie de ±5 % pour tous les patins de chaîne disponibles.

Référez-vous systématiquement au Guide d'utilisation et d'entretien adéquat pour obtenir des informations sur un produit spécifique

Spécifications de la pelle hydraulique 330

Capacités de levage de la flèche normale – Contrepoids : 6 700 kg (14 770 lb) – sans godet – Système de levage de charges lourdes : activé

Train de roulement long

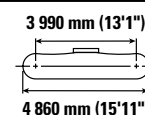
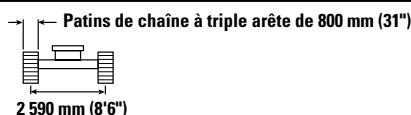
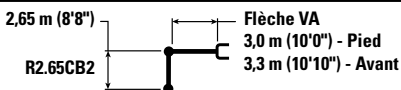

		4,5 m/15,0 ft		6,0 m/20,0 ft		7,5 m/25,0 ft				mm ft/in
9,0 m 30,0 ft	kg lb	*10 700 *23 050	*10 700 *23 050					*8 500 *19 150	*8 500 *19 150	5 290 16'7"
7,5 m 25,0 ft	kg lb	*10 250 *22 750	*10 250 *22 750	*10 200 *22 000	9 150 19 550			*7 350 *16 300	7 200 16 200	6 890 22'3"
6,0 m 20,0 ft	kg lb	*11 100 *24 200	*11 100 *24 200	*10 700 *23 100	9 000 19 300	*8 850 *18 750	6 250 13 350	*6 900 *15 250	5 700 12 700	7 890 25'8"
4,5 m 15,0 ft	kg lb	*15 750 *34 000	13 350 28 750	*11 600 *24 950	8 600 18 550	*9 100 *19 600	6 100 13 150	*6 800 *14 950	4 950 11 000	8 510 27'9"
3,0 m 10,0 ft	kg lb	*17 600 *37 950	12 250 26 400	*12 950 *28 000	8 150 17 550	9 250 19 950	5 900 12 700	*6 950 *15 250	4 600 10 150	8 830 28'11"
1,5 m 5,0 ft	kg lb	*13 100 *28 350	11 500 24 750	12 650 27 200	7 750 16 650	9 050 19 450	5 700 12 250	7 050 15 500	4 500 9 850	8 880 29'1"
0 m 0 ft	kg lb	*15 100 *35 550	11 250 24 200	12 350 26 600	7 500 16 150	8 900 19 100	5 550 11 950	7 250 15 900	4 550 10 050	8 680 28'5"
-1,5 m -5,0 ft	kg lb	*13 800 *30 050	11 250 24 200	*11 150 *24 100	7 450 16 000	*8 500 *18 150	5 500 11 900	*6 950 *15 300	4 950 10 900	8 190 26'9"
-3,0 m -10,0 ft	kg lb	*10 200 *22 000	*10 200 *22 000	*8 400 *17 900	7 500 16 200			*5 900 *13 100	5 850 13 100	7 270 23'7"



ISO 10567:2007



* Indique que la charge est limitée par la capacité de levage hydraulique plutôt que par la charge limite d'équilibre. Les capacités de levage ci-dessus sont conformes à la norme ISO 10567:2007 relative à la capacité de levage des pelles hydrauliques. Elles ne dépassent pas 87 % de la capacité de levage hydraulique ou 75 % de la charge limite d'équilibre. Le poids de tous les accessoires de levage doit être soustrait des capacités de levage indiquées ci-dessus. Les capacités de levage sont établies pour une machine positionnée sur une surface ferme et uniforme. L'utilisation d'un point d'attache d'un outil de travail pour manipuler/lever des objets peut affecter les performances de levage de la machine.

La capacité de levage varie de ±5 % pour tous les patins de chaîne disponibles.

Référez-vous systématiquement au Guide d'utilisation et d'entretien adéquat pour obtenir des informations sur un produit spécifique

Spécifications de la pelle hydraulique 330

Capacités de levage de la flèche normale – Contrepoids : 6 700 kg (14 770 lb) – sans godet – Système de levage de charges lourdes : activé

Train de roulement long

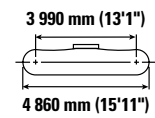
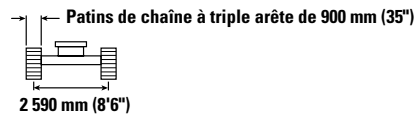
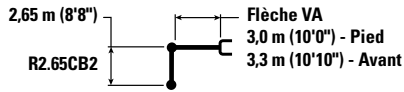

		4,5 m/15,0 ft		6,0 m/20,0 ft		7,5 m/25,0 ft				mm ft/in
9,0 m 30,0 ft	kg lb	*10 700 *23 050	*10 700 *23 050					*8 500 *19 150	*8 500 *19 150	5 290 16'7"
7,5 m 25,0 ft	kg lb	*10 250 *22 750	*10 250 *22 750	*10 200 *22 000	9 200 19 750			*7 350 *16 300	7 250 *16 300	6 890 22'3"
6,0 m 20,0 ft	kg lb	*11 100 *24 200	*11 100 *24 200	*10 700 *23 100	9 050 19 500	*8 850 *18 750	6 300 13 500	*6 900 *15 250	5 750 12 850	7 890 25'8"
4,5 m 15,0 ft	kg lb	*15 750 *34 000	13 450 29 050	*11 600 *24 950	8 700 18 700	*9 100 *19 600	6 200 13 300	*6 800 *14 950	5 050 11 100	6 890 27'9"
3,0 m 10,0 ft	kg lb	*17 600 *37 950	12 350 26 700	*12 950 *28 000	8 200 17 750	9 400 20 150	5 950 12 850	*6 950 *15 250	4 650 10 250	8 830 28'11"
1,5 m 5,0 ft	kg lb	*13 100 *28 350	11 600 25 050	12 800 27 500	7 800 16 850	9 150 19 650	5 750 12 400	7 150 15 700	4 550 9 950	8 880 29'1"
0 m 0 ft	kg lb	*15 100 *35 550	11 350 24 450	12 500 26 900	7 600 16 350	9 000 19 350	5 600 12 100	7 300 16 100	4 650 10 200	8 680 28'5"
-1,5 m -5,0 ft	kg lb	*13 800 *30 050	11 400 24 450	*11 150 *24 100	7 500 16 200	*8 500 *18 150	5 600 12 050	*6 950 *15 300	5 000 11 050	8 190 26'9"
-3,0 m -10,0 ft	kg lb	*10 200 *22 000	*10 200 *22 000	*8 400 *17 900	7 600 16 400			*5 900 *13 100	*5 900 *13 100	7 270 23'7"



ISO 10567:2007



* Indique que la charge est limitée par la capacité de levage hydraulique plutôt que par la charge limite d'équilibre. Les capacités de levage ci-dessus sont conformes à la norme ISO 10567:2007 relative à la capacité de levage des pelles hydrauliques. Elles ne dépassent pas 87 % de la capacité de levage hydraulique ou 75 % de la charge limite d'équilibre. Le poids de tous les accessoires de levage doit être soustrait des capacités de levage indiquées ci-dessus. Les capacités de levage sont établies pour une machine positionnée sur une surface ferme et uniforme. L'utilisation d'un point d'attache d'un outil de travail pour manipuler/lever des objets peut affecter les performances de levage de la machine.

La capacité de levage varie de ±5 % pour tous les patins de chaîne disponibles.

Référez-vous systématiquement au Guide d'utilisation et d'entretien adéquat pour obtenir des informations sur un produit spécifique

Spécifications de la pelle hydraulique 330

Capacités de levage de la flèche normale – Contrepoids : 6 700 kg (14 770 lb) – sans godet – Système de levage de charges lourdes : activé

Train de roulement long

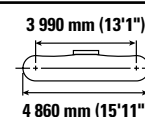
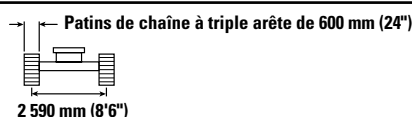
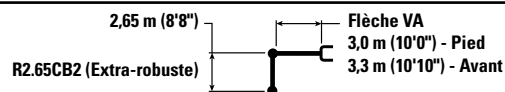

		4,5 m/15,0 ft		6,0 m/20,0 ft		7,5 m/25,0 ft				mm ft/in
9,0 m 30,0 ft	kg lb	*10 700 *23 000	*10 700 *23 000					*8 500 *19 150	*8 500 *19 150	5 290 16'7"
7,5 m 25,0 ft	kg lb	*10 250 *22 700	*10 250 *22 700	*10 200 *21 950	8 900 19 050			*7 350 *16 250	7 000 15 750	6 890 22'3"
6,0 m 20,0 ft	kg lb	*11 100 *24 150	*11 100 *24 150	*10 650 *23 050	8 750 18 800	*8 800 *18 750	6 050 12 950	*6 900 *15 200	5 550 12 300	7 890 25'8"
4,5 m 15,0 ft	kg lb	*15 700 *33 900	13 000 28 000	*11 550 *24 900	8 350 18 000	*9 050 *19 550	5 900 12 700	*6 800 *14 950	4 800 10 600	8 510 27'9"
3,0 m 10,0 ft	kg lb	*17 550 *37 850	11 850 25 600	12 700 27 350	7 900 17 000	9 000 19 300	5 700 12 250	*6 900 *15 200	4 450 9 750	8 830 28'11"
1,5 m 5,0 ft	kg lb	*13 050 *28 300	11 100 23 950	12 250 26 350	7 500 16 100	8 750 18 800	5 500 11 850	6 800 15 000	4 300 9 500	8 880 29'1"
0 m 0 ft	kg lb	*15 100 *35 450	10 850 23 400	11 950 25 750	7 250 15 600	8 600 18 450	5 350 11 500	7 000 15 350	4 400 9 700	8 680 28'5"
-1,5 m -5,0 ft	kg lb	*13 750 *29 950	10 900 23 400	*11 100 *24 000	7 150 15 450	*8 450 *18 100	5 300 11 450	*6 950 *15 250	4 750 10 500	8 190 26'9"
-3,0 m -10,0 ft	kg lb	*10 150 *21 850	*10 150 *21 850	*8 350 *17 800	7 250 15 650			*5 850 *13 050	5 650 12 650	7 270 23'7"



ISO 10567:2007



* Indique que la charge est limitée par la capacité de levage hydraulique plutôt que par la charge limite d'équilibre. Les capacités de levage ci-dessus sont conformes à la norme ISO 10567:2007 relative à la capacité de levage des pelles hydrauliques. Elles ne dépassent pas 87 % de la capacité de levage hydraulique ou 75 % de la charge limite d'équilibre. Le poids de tous les accessoires de levage doit être soustrait des capacités de levage indiquées ci-dessus. Les capacités de levage sont établies pour une machine positionnée sur une surface ferme et uniforme. L'utilisation d'un point d'attache d'un outil de travail pour manipuler/lever des objets peut affecter les performances de levage de la machine.

La capacité de levage varie de ±5 % pour tous les patins de chaîne disponibles.

Référez-vous systématiquement au Guide d'utilisation et d'entretien adéquat pour obtenir des informations sur un produit spécifique

Spécifications de la pelle hydraulique 330

Capacités de levage de la flèche normale – Contrepoids : 6 700 kg (14 770 lb) – sans godet – Système de levage de charges lourdes : activé

Train de roulement long

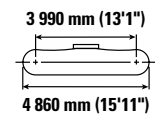
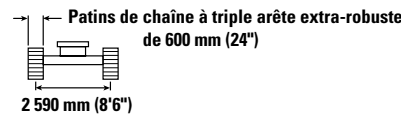
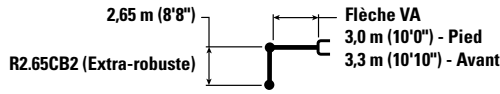

		4,5 m/15,0 ft		6,0 m/20,0 ft		7,5 m/25,0 ft				mm ft/in
9,0 m 30,0 ft	kg lb	*10 700 *23 000	*10 700 *23 000					*8 500 *19 150	*8 500 *19 150	5 290 16'7"
7,5 m 25,0 ft	kg lb	*10 250 *22 700	*10 250 *22 700	*10 200 *21 950	8 950 19 150			*7 350 *16 250	7 000 15 850	6 890 22'3"
6,0 m 20,0 ft	kg lb	*11 100 *24 150	*11 100 *24 150	*10 650 *23 050	8 800 18 900	*8 800 *18 750	6 100 13 050	*6 900 *15 200	5 550 12 400	7 890 25'8"
4,5 m 15,0 ft	kg lb	*15 700 *33 900	13 050 28 150	*11 550 *24 900	8 400 18 100	*9 050 *19 550	5 950 12 800	*6 800 *14 950	4 850 10 700	6 890 27'9"
3,0 m 10,0 ft	kg lb	*17 550 *37 850	11 950 25 750	12 800 27 500	7 950 17 100	9 050 19 450	5 750 12 350	*6 900 *15 200	4 450 9 850	8 830 28'11"
1,5 m 5,0 ft	kg lb	*13 050 *28 300	11 200 24 100	12 350 26 500	7 550 16 200	8 800 18 950	5 550 11 900	6 850 15 100	4 350 9 550	8 880 29'1"
0 m 0 ft	kg lb	*15 100 *35 450	10 950 23 550	12 050 25 900	7 300 15 700	8 650 18 600	5 400 11 600	7 050 15 500	4 450 9 750	8 680 28'5"
-1,5 m -5,0 ft	kg lb	*13 750 *29 950	10 950 23 550	*11 100 *24 000	7 200 15 550	*8 450 *18 100	5 350 11 550	*6 950 *15 250	4 800 10 550	8 190 26'9"
-3,0 m -10,0 ft	kg lb	*10 150 *21 850	*10 150 *21 850	*8 350 *17 800	7 300 15 750			*5 850 *13 050	5 700 12 700	7 270 23'7"



ISO 10567:2007



* Indique que la charge est limitée par la capacité de levage hydraulique plutôt que par la charge limite d'équilibre. Les capacités de levage ci-dessus sont conformes à la norme ISO 10567:2007 relative à la capacité de levage des pelles hydrauliques. Elles ne dépassent pas 87 % de la capacité de levage hydraulique ou 75 % de la charge limite d'équilibre. Le poids de tous les accessoires de levage doit être soustrait des capacités de levage indiquées ci-dessus. Les capacités de levage sont établies pour une machine positionnée sur une surface ferme et uniforme. L'utilisation d'un point d'attache d'un outil de travail pour manipuler/lever des objets peut affecter les performances de levage de la machine.

La capacité de levage varie de ± 5 % pour tous les patins de chaîne disponibles.

Référez-vous systématiquement au Guide d'utilisation et d'entretien adéquat pour obtenir des informations sur un produit spécifique

Spécifications de la pelle hydraulique 330

Capacités de levage de la flèche normale – Contrepoids : 6 700 kg (14 770 lb) – sans godet – Système de levage de charges lourdes : activé

Train de roulement long

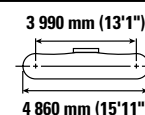
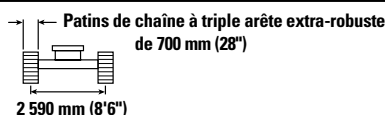
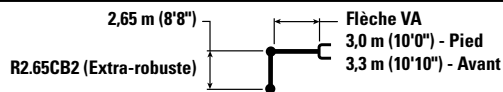

		4,5 m/15,0 ft		6,0 m/20,0 ft		7,5 m/25,0 ft				mm ft/in
9,0 m 30,0 ft	kg lb	*10 700 *23 000	*10 700 *23 000					*8 500 *19 150	*8 500 *19 150	5 290 16'7"
7,5 m 25,0 ft	kg lb	*10 250 *22 700	*10 250 *22 700	*10 200 *21 950	9 000 19 350			*7 350 *16 250	7 100 16 000	6 890 22'3"
6,0 m 20,0 ft	kg lb	*11 100 *24 150	*11 100 *24 150	*10 650 *23 050	8 850 19 050	*8 800 *18 750	6 150 13 150	*6 900 *15 200	5 600 12 500	7 890 25'8"
4,5 m 15,0 ft	kg lb	*15 700 *33 900	13 150 28 400	*11 550 *24 900	8 500 18 300	*9 050 *19 550	6 000 12 950	*6 800 *14 950	4 900 10 800	8 510 27'9"
3,0 m 10,0 ft	kg lb	*17 550 *37 850	12 050 26 050	*12 900 *27 800	8 000 17 300	9 150 19 650	5 800 12 500	*6 900 *15 200	4 500 9 950	8 830 28'11"
1,5 m 5,0 ft	kg lb	*13 050 *28 300	11 300 24 400	12 450 26 800	7 600 16 400	8 900 19 150	5 600 12 050	6 950 15 250	4 400 9 650	8 880 29'1"
0 m 0 ft	kg lb	*15 100 *35 450	11 050 23 800	12 200 26 200	7 350 15 850	8 750 18 800	5 450 11 750	7 100 15 650	4 500 9 850	8 680 28'5"
-1,5 m -5,0 ft	kg lb	*13 750 *29 950	11 050 23 800	*11 100 *24 000	7 300 15 700	*8 450 *18 100	5 400 11 650	*6 950 *15 250	4 850 10 700	8 190 26'9"
-3,0 m -10,0 ft	kg lb	*10 150 *21 850	*10 150 *21 850	*8 350 *17 800	7 400 15 950			*5 850 *13 050	5 750 12 850	7 270 23'7"



ISO 10567:2007



* Indique que la charge est limitée par la capacité de levage hydraulique plutôt que par la charge limite d'équilibre. Les capacités de levage ci-dessus sont conformes à la norme ISO 10567:2007 relative à la capacité de levage des pelles hydrauliques. Elles ne dépassent pas 87 % de la capacité de levage hydraulique ou 75 % de la charge limite d'équilibre. Le poids de tous les accessoires de levage doit être soustrait des capacités de levage indiquées ci-dessus. Les capacités de levage sont établies pour une machine positionnée sur une surface ferme et uniforme. L'utilisation d'un point d'attache d'un outil de travail pour manipuler/lever des objets peut affecter les performances de levage de la machine.

La capacité de levage varie de ± 5 % pour tous les patins de chaîne disponibles.

Référez-vous systématiquement au Guide d'utilisation et d'entretien adéquat pour obtenir des informations sur un produit spécifique

Spécifications de la pelle hydraulique 330

Capacités de levage de la flèche normale – Contrepoids : 6 700 kg (14 770 lb) – sans godet – Système de levage de charges lourdes : activé

Train de roulement long

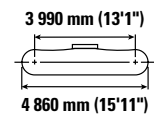
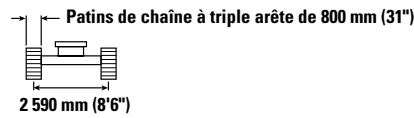
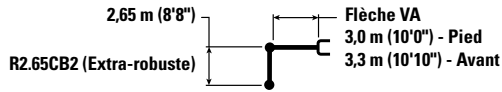

		4,5 m/15,0 ft		6,0 m/20,0 ft		7,5 m/25,0 ft				mm ft/in
9,0 m 30,0 ft	kg lb	*10 700 *23 000	*10 700 *23 000					*8 500 *19 150	*8 500 *19 150	5 290 16'7"
7,5 m 25,0 ft	kg lb	*10 250 *22 700	*10 250 *22 700	*10 200 *21 950	9 100 19 500			*7 350 *16 250	7 150 16 150	6 890 22'3"
6,0 m 20,0 ft	kg lb	*11 100 *24 150	*11 100 *24 150	*10 650 *23 050	8 950 19 250	*8 800 *18 750	6 200 13 300	*6 900 *15 200	5 700 12 650	7 890 25'8"
4,5 m 15,0 ft	kg lb	*15 700 *33 900	13 300 28 700	*11 550 *24 900	8 550 18 450	*9 050 *19 550	6 100 13 100	*6 800 *14 950	4 950 10 950	6 890 27'9"
3,0 m 10,0 ft	kg lb	*17 550 *37 850	12 200 26 300	*12 900 *27 900	8 100 17 450	9 250 19 850	5 850 12 650	*6 900 *15 200	4 550 10 050	8 830 28'11"
1,5 m 5,0 ft	kg lb	*13 050 *28 300	11 450 24 650	12 600 27 100	7 700 16 600	9 000 19 350	5 650 12 200	7 000 15 450	4 450 9 800	8 880 29'1"
0 m 0 ft	kg lb	*15 100 *35 450	11 200 24 050	12 350 26 500	7 450 16 050	8 850 19 050	5 500 11 900	7 200 15 850	4 550 10 000	8 680 28'5"
-1,5 m -5,0 ft	kg lb	*13 750 *29 950	11 200 24 050	*11 100 *24 000	7 400 15 900	*8 450 *18 100	5 500 11 800	*6 950 *15 250	4 900 10 850	8 190 26'9"
-3,0 m -10,0 ft	kg lb	*10 150 *21 850	*10 150 *21 850	*8 350 *17 800	7 500 16 100			*5 850 *13 050	5 850 13 000	7 270 23'7"



ISO 10567:2007



* Indique que la charge est limitée par la capacité de levage hydraulique plutôt que par la charge limite d'équilibre. Les capacités de levage ci-dessus sont conformes à la norme ISO 10567:2007 relative à la capacité de levage des pelles hydrauliques. Elles ne dépassent pas 87 % de la capacité de levage hydraulique ou 75 % de la charge limite d'équilibre. Le poids de tous les accessoires de levage doit être soustrait des capacités de levage indiquées ci-dessus. Les capacités de levage sont établies pour une machine positionnée sur une surface ferme et uniforme. L'utilisation d'un point d'attache d'un outil de travail pour manipuler/lever des objets peut affecter les performances de levage de la machine.

La capacité de levage varie de ± 5 % pour tous les patins de chaîne disponibles.

Référez-vous systématiquement au Guide d'utilisation et d'entretien adéquat pour obtenir des informations sur un produit spécifique

Spécifications de la pelle hydraulique 330

Capacités de levage de la flèche normale – Contrepoids : 6 700 kg (14 770 lb) – sans godet – Système de levage de charges lourdes : activé

Train de roulement long

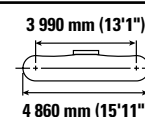
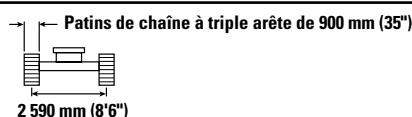
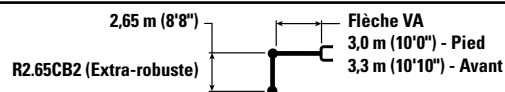

		4,5 m/15,0 ft		6,0 m/20,0 ft		7,5 m/25,0 ft				mm ft/in
9,0 m 30,0 ft	kg lb	*10 700 *23 000	*10 700 *23 000					*8 500 *19 150	*8 500 *19 150	5 290 16'7"
7,5 m 25,0 ft	kg lb	*10 250 *22 700	*10 250 *22 700	*10 200 *21 950	9 200 19 700			*7 350 *16 250	7 250 *16 250	6 890 22'3"
6,0 m 20,0 ft	kg lb	*11 100 *24 150	*11 100 *24 150	*10 650 *23 050	9 050 19 450	*8 800 *18 750	6 300 13 450	*6 900 *15 200	5 750 12 800	7 890 25'8"
4,5 m 15,0 ft	kg lb	*15 700 *33 900	13 450 29 000	*11 550 *24 900	8 650 18 650	*9 050 *19 550	6 150 13 200	*6 800 *14 950	5 000 11 050	8 510 27'9"
3,0 m 10,0 ft	kg lb	*17 550 *37 850	12 300 26 600	*12 900 *27 900	8 200 17 650	9 350 20 100	5 950 12 750	*6 900 *15 200	4 650 10 200	8 830 28'11"
1,5 m 5,0 ft	kg lb	*13 050 *28 300	11 550 24 950	12 750 27 450	7 800 16 800	9 100 19 600	5 750 12 300	7 100 15 650	4 500 9 900	8 880 29'1"
0 m 0 ft	kg lb	*15 100 *35 450	11 300 24 350	12 500 26 800	7 550 16 250	8 950 19 250	5 600 12 000	7 300 16 050	4 600 10 100	8 680 28'5"
-1,5 m -5,0 ft	kg lb	*13 750 *29 950	11 350 24 350	*11 100 *24 000	7 500 16 100	*8 450 *18 100	5 550 11 950	*6 950 *15 250	5 000 10 950	8 190 26'9"
-3,0 m -10,0 ft	kg lb	*10 150 *21 850	*10 150 *21 850	*8 350 *17 800	7 550 16 300			*5 850 *13 050	*5 850 *13 050	7 270 23'7"



ISO 10567:2007



* Indique que la charge est limitée par la capacité de levage hydraulique plutôt que par la charge limite d'équilibre. Les capacités de levage ci-dessus sont conformes à la norme ISO 10567:2007 relative à la capacité de levage des pelles hydrauliques. Elles ne dépassent pas 87 % de la capacité de levage hydraulique ou 75 % de la charge limite d'équilibre. Le poids de tous les accessoires de levage doit être soustrait des capacités de levage indiquées ci-dessus. Les capacités de levage sont établies pour une machine positionnée sur une surface ferme et uniforme. L'utilisation d'un point d'attache d'un outil de travail pour manipuler/lever des objets peut affecter les performances de levage de la machine.

La capacité de levage varie de ± 5 % pour tous les patins de chaîne disponibles.

Référez-vous systématiquement au Guide d'utilisation et d'entretien adéquat pour obtenir des informations sur un produit spécifique

Spécifications de la pelle hydraulique 330

Capacités de levage de la flèche normale – Contrepoids : 6 700 kg (14 770 lb) – sans godet – Système de levage de charges lourdes : activé

Train de roulement long et étroit

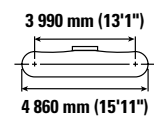
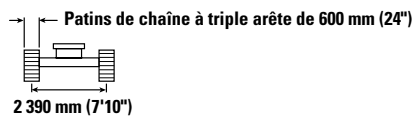
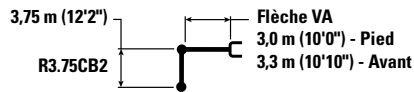

		3,0 m/10,0 ft		4,5 m/15,0 ft		6,0 m/20,0 ft		7,5 m/25,0 ft		9,0 m/30,0 ft				
														mm ft/in
10,5 m 35,0 ft	kg lb			*7 100	*7 100							*6 500 *14 950	*6 500 *14 950	4 730 14'4"
9,0 m 30,0 ft	kg lb					*6 900 *14 650	*6 900 *14 650					*5 250 *11 700	*5 250 *11 700	6 820 21'10"
7,5 m 25,0 ft	kg lb					*7 150 *15 700	*7 150 *15 700	*6 400 *13 350	5 850 12 500			*4 750 *10 550	*4 750 *10 550	8 120 26'4"
6,0 m 20,0 ft	kg lb					*7 500 *16 450	*7 500 *16 450	*7 400 *16 000	5 800 12 400			*4 550 *10 050	4 200 9 250	8 980 29'3"
4,5 m 15,0 ft	kg lb	*9 200 *19 050	*9 200 *19 050	*9 350 *20 000	*9 350 *20 000	*9 150 *19 750	7 950 17 150	*8 250 *17 850	5 600 12 000	*6 600 *13 450	4 100 8 800	*4 550 *9 950	3 700 8 150	9 530 31'2"
3,0 m 10,0 ft	kg lb			*16 050 *34 650	11 350 24 550	*11 600 *24 900	7 450 16 000	*8 800 *18 900	5 300 11 450	6 800 14 600	4 000 8 550	*4 650 *10 200	3 450 7 550	9 810 32'2"
1,5 m 5,0 ft	kg lb			*17 550 *37 950	10 350 22 300	12 350 26 550	6 950 14 950	8 750 18 800	5 050 10 850	6 650 14 250	3 850 8 250	*4 900 *10 700	3 350 7 300	9 860 32'4"
0 m 0 ft	kg lb			*17 400 *37 750	9 750 21 050	11 950 25 650	6 550 14 150	8 500 18 300	4 850 10 400	6 500 14 000	3 750 8 000	*5 300 *11 650	3 350 7 400	9 680 31'8"
-1,5 m -5,0 ft	kg lb	*9 450 *21 400	*9 450 *21 400	*15 900 *34 450	9 550 20 550	11 700 25 150	6 350 13 700	8 350 18 000	4 700 10 100	6 450 13 900	3 700 7 950	*6 000 *13 200	3 550 7 850	9 240 30'3"
-3,0 m -10,0 ft	kg lb	*14 550 *33 000	*14 550 *33 000	*13 150 *28 400	9 600 20 650	*10 350 *22 200	6 350 13 650	*7 850 *16 650	4 700 10 100			*5 850 *12 800	4 000 8 850	8 520 27'10"
-4,5 m -15,0 ft	kg lb					*7 100	6 500					*6 650	6 100	6 300



ISO 10567:2007



* Indique que la charge est limitée par la capacité de levage hydraulique plutôt que par la charge limite d'équilibre. Les capacités de levage ci-dessus sont conformes à la norme ISO 10567:2007 relative à la capacité de levage des pelles hydrauliques. Elles ne dépassent pas 87 % de la capacité de levage hydraulique ou 75 % de la charge limite d'équilibre. Le poids de tous les accessoires de levage doit être soustrait des capacités de levage indiquées ci-dessus. Les capacités de levage sont établies pour une machine positionnée sur une surface ferme et uniforme. L'utilisation d'un point d'attache d'un outil de travail pour manipuler/lever des objets peut affecter les performances de levage de la machine.

La capacité de levage varie de $\pm 5\%$ pour tous les patins de chaîne disponibles.

Référez-vous systématiquement au Guide d'utilisation et d'entretien adéquat pour obtenir des informations sur un produit spécifique

Spécifications de la pelle hydraulique 330

Capacités de levage de la flèche normale – Contrepoids : 6 700 kg (14 770 lb) – sans godet – Système de levage de charges lourdes : activé

Train de roulement long et étroit

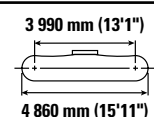
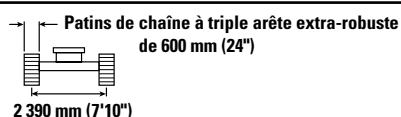
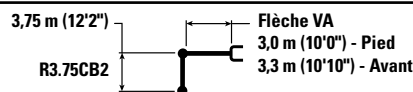

		3,0 m/10,0 ft		4,5 m/15,0 ft		6,0 m/20,0 ft		7,5 m/25,0 ft		9,0 m/30,0 ft		mm ft/in		
10,5 m 35,0 ft	kg lb			*7 100	*7 100							*6 500 *14 950	*6 500 *14 950	4 730 14'4"
9,0 m 30,0 ft	kg lb					*6 900 *14 650	*6 900 *14 650					*5 250 *11 700	*5 250 *11 700	6 820 21'10"
7,5 m 25,0 ft	kg lb					*7 150 *15 700	*7 150 *15 700	*6 400 *13 350	5 900 12 550			*4 750 *10 550	*4 750 *10 550	8 120 26'4"
6,0 m 20,0 ft	kg lb					*7 500 *16 450	*7 500 *16 450	*7 400 *16 000	5 800 12 500			*4 550 *10 050	4 200 9 350	8 980 29'3"
4,5 m 15,0 ft	kg lb	*9 200 *19 050	*9 200 *19 050	*9 350 *20 000	*9 350 *20 000	*9 150 *19 750	8 000 17 250	*8 250 *17 850	5 600 12 100	*6 600 *13 450	4 150 8 850	*4 550 *9 950	3 700 8 200	9 530 31'2"
3,0 m 10,0 ft	kg lb			*16 050 *34 650	11 450 24 700	*11 600 *24 900	7 500 16 100	*8 800 *18 900	5 350 11 500	6 850 14 650	4 000 8 600	*4 650 *10 200	3 450 7 600	9 810 32'2"
1,5 m 5,0 ft	kg lb			*17 550 *37 950	10 400 22 450	12 450 26 750	6 950 15 050	8 800 18 950	5 100 10 900	6 700 14 350	3 850 8 300	*4 900 *10 700	3 350 7 350	9 860 32'4"
0 m 0 ft	kg lb			*17 400 *37 750	9 850 21 150	12 000 25 800	6 600 14 200	8 550 18 400	4 850 10 450	6 550 14 100	3 750 8 050	*5 300 *11 650	3 400 7 450	9 680 31'8"
-1,5 m -5,0 ft	kg lb	*9 450 *21 400	*9 450 *21 400	*15 900 *34 450	9 650 20 700	11 800 25 300	6 400 13 800	8 400 18 100	4 750 10 200	6 500 14 000	3 700 8 000	*6 000 *13 200	3 600 7 900	9 240 30'3"
-3,0 m -10,0 ft	kg lb	*14 550 *33 000	*14 550 *33 000	*13 150 *28 400	9 650 20 750	*10 350 *22 200	6 400 13 750	*7 850 *16 650	4 750 10 200			*5 850 *12 800	4 050 8 900	8 520 27'10"
-4,5 m -15,0 ft	kg lb					*7 100	6 550					*6 650	6 100	6 300



ISO 10567:2007



* Indique que la charge est limitée par la capacité de levage hydraulique plutôt que par la charge limite d'équilibre. Les capacités de levage ci-dessus sont conformes à la norme ISO 10567:2007 relative à la capacité de levage des pelles hydrauliques. Elles ne dépassent pas 87 % de la capacité de levage hydraulique ou 75 % de la charge limite d'équilibre. Le poids de tous les accessoires de levage doit être soustrait des capacités de levage indiquées ci-dessus. Les capacités de levage sont établies pour une machine positionnée sur une surface ferme et uniforme. L'utilisation d'un point d'attache d'un outil de travail pour manipuler/lever des objets peut affecter les performances de levage de la machine.

La capacité de levage varie de $\pm 5\%$ pour tous les patins de chaîne disponibles.

Référez-vous systématiquement au Guide d'utilisation et d'entretien adéquat pour obtenir des informations sur un produit spécifique

Spécifications de la pelle hydraulique 330

Capacités de levage de la flèche normale – Contrepoids : 6 700 kg (14 770 lb) – sans godet – Système de levage de charges lourdes : activé

Train de roulement long et étroit

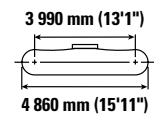
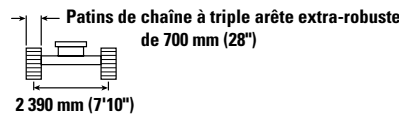
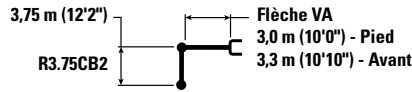

		3,0 m/10,0 ft		4,5 m/15,0 ft		6,0 m/20,0 ft		7,5 m/25,0 ft		9,0 m/30,0 ft		mm ft/in		
10,5 m 35,0 ft	kg lb			*7 100	*7 100							*6 500 *14 950	*6 500 *14 950	4 730 14'4"
9,0 m 30,0 ft	kg lb					*6 900 *14 650	*6 900 *14 650					*5 250 *11 700	*5 250 *11 700	6 820 21'10"
7,5 m 25,0 ft	kg lb					*7 150 *15 700	*7 150 *15 700	*6 400 *13 350	5 950 12 650			*4 750 *10 550	*4 750 *10 550	8 120 26'4"
6,0 m 20,0 ft	kg lb					*7 500 *16 450	*7 500 *16 450	*7 400 *16 000	5 900 12 600			*4 550 *10 050	4 250 9 450	8 980 29'3"
4,5 m 15,0 ft	kg lb	*9 200 *19 050	*9 200 *19 050	*9 350 *20 000	*9 350 *20 000	*9 150 *19 750	8 100 17 400	*8 250 *17 850	5 700 12 200	*6 600 *13 450	4 200 8 950	*4 550 *9 950	3 750 8 300	9 530 31'2"
3,0 m 10,0 ft	kg lb			*16 050 *34 650	11 550 24 900	*11 600 *24 900	7 550 16 300	*8 800 *18 900	5 400 11 650	6 900 14 850	4 050 8 700	*4 650 *10 200	3 500 7 700	9 810 32'2"
1,5 m 5,0 ft	kg lb			*17 550 *37 950	10 550 22 700	12 600 27 050	7 050 15 200	8 900 19 150	5 150 11 050	6 750 14 500	3 900 8 400	*4 900 *10 700	3 400 7 450	9 860 32'4"
0 m 0 ft	kg lb			*17 400 *37 750	9 950 21 400	12 150 26 100	6 700 14 400	8 650 18 650	4 900 10 600	6 650 14 250	3 800 8 150	*5 300 *11 650	3 450 7 550	9 680 31'8"
-1,5 m -5,0 ft	kg lb	*9 450 *21 400	*9 450 *21 400	*15 900 *34 450	9 750 20 950	11 900 25 600	6 500 13 950	8 500 18 350	4 800 10 300	6 600 14 150	3 750 8 100	*6 000 *13 200	3 650 8 000	9 240 30'3"
-3,0 m -10,0 ft	kg lb	*14 550 *33 000	*14 550 *33 000	*13 150 *28 400	9 750 21 000	*10 350 *22 200	6 450 13 900	*7 850 *16 650	4 800 10 300			*5 850 *12 800	4 100 9 000	8 520 27'10"
-4,5 m -15,0 ft	kg lb					*7 100	6 600					*6 650	6 200	6 300



ISO 10567:2007



* Indique que la charge est limitée par la capacité de levage hydraulique plutôt que par la charge limite d'équilibre. Les capacités de levage ci-dessus sont conformes à la norme ISO 10567:2007 relative à la capacité de levage des pelles hydrauliques. Elles ne dépassent pas 87 % de la capacité de levage hydraulique ou 75 % de la charge limite d'équilibre. Le poids de tous les accessoires de levage doit être soustrait des capacités de levage indiquées ci-dessus. Les capacités de levage sont établies pour une machine positionnée sur une surface ferme et uniforme. L'utilisation d'un point d'attache d'un outil de travail pour manipuler/lever des objets peut affecter les performances de levage de la machine.

La capacité de levage varie de $\pm 5\%$ pour tous les patins de chaîne disponibles.

Référez-vous systématiquement au Guide d'utilisation et d'entretien adéquat pour obtenir des informations sur un produit spécifique

Spécifications de la pelle hydraulique 330

Capacités de levage de la flèche normale – Contrepoids : 6 700 kg (14 770 lb) – sans godet – Système de levage de charges lourdes : activé

Train de roulement long et étroit

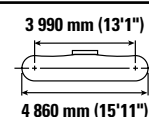
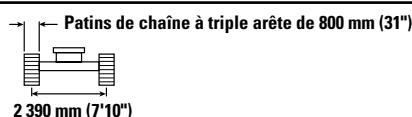
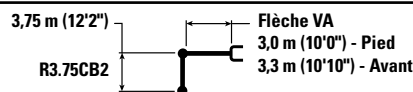

		3,0 m/10,0 ft		4,5 m/15,0 ft		6,0 m/20,0 ft		7,5 m/25,0 ft		9,0 m/30,0 ft		mm ft/in		
10,5 m 35,0 ft	kg lb			*7 100	*7 100							*6 500 *14 950	*6 500 *14 950	4 730 14'4"
9,0 m 30,0 ft	kg lb					*6 900 *14 650	*6 900 *14 650					*5 250 *11 700	*5 250 *11 700	6 820 21'10"
7,5 m 25,0 ft	kg lb					*7 150 *15 700	*7 150 *15 700	*6 400 *13 350	6 000 12 800			*4 750 *10 550	*4 750 *10 550	8 120 26'4"
6,0 m 20,0 ft	kg lb					*7 500 *16 450	*7 500 *16 450	*7 400 *16 000	5 950 12 750			*4 550 *10 050	4 300 9 550	8 980 29'3"
4,5 m 15,0 ft	kg lb	*9 200 *19 050	*9 200 *19 050	*9 350 *20 000	*9 350 *20 000	*9 150 *19 750	8 150 17 550	*8 250 *17 850	5 750 12 350	*6 600 *13 450	4 250 9 050	*4 550 *9 950	3 800 8 400	9 530 31'2"
3,0 m 10,0 ft	kg lb			*16 050 *34 650	11 650 25 150	*11 600 *24 900	7 650 16 450	*8 800 *18 900	5 450 11 750	7 000 15 000	4 100 8 800	*4 650 *10 200	3 550 7 800	9 810 32'2"
1,5 m 5,0 ft	kg lb			*17 550 *37 950	10 650 22 950	12 700 27 350	7 150 15 350	9 000 19 400	5 200 11 150	6 850 14 700	3 950 8 500	*4 900 *10 700	3 450 7 550	9 860 32'4"
0 m 0 ft	kg lb			*17 400 *37 750	10 050 21 650	12 300 26 400	6 750 14 550	8 750 18 850	5 000 10 700	6 700 14 450	3 850 8 250	*5 300 *11 650	3 450 7 650	9 680 31'8"
-1,5 m -5,0 ft	kg lb	*9 450 *21 400	*9 450 *21 400	*15 900 *34 450	9 850 21 200	12 050 25 900	6 550 14 150	8 650 18 550	4 850 10 450	6 650 14 350	3 800 8 200	*6 000 *13 200	3 700 8 100	9 240 30'3"
-3,0 m -10,0 ft	kg lb	*14 550 *33 000	*14 550 *33 000	*13 150 *28 400	9 900 21 250	*10 350 *22 200	6 550 14 100	*7 850 *16 650	4 850 10 450			*5 850 *12 800	4 150 9 150	8 520 27'10"
-4,5 m -15,0 ft	kg lb					*7 100	6 700					*6 650	6 250	6 300



ISO 10567:2007



* Indique que la charge est limitée par la capacité de levage hydraulique plutôt que par la charge limite d'équilibre. Les capacités de levage ci-dessus sont conformes à la norme ISO 10567:2007 relative à la capacité de levage des pelles hydrauliques. Elles ne dépassent pas 87 % de la capacité de levage hydraulique ou 75 % de la charge limite d'équilibre. Le poids de tous les accessoires de levage doit être soustrait des capacités de levage indiquées ci-dessus. Les capacités de levage sont établies pour une machine positionnée sur une surface ferme et uniforme. L'utilisation d'un point d'attache d'un outil de travail pour manipuler/lever des objets peut affecter les performances de levage de la machine.

La capacité de levage varie de $\pm 5\%$ pour tous les patins de chaîne disponibles.

Référez-vous systématiquement au Guide d'utilisation et d'entretien adéquat pour obtenir des informations sur un produit spécifique

Spécifications de la pelle hydraulique 330

Capacités de levage de la flèche normale – Contrepoids : 6 700 kg (14 770 lb) – sans godet – Système de levage de charges lourdes : activé

Train de roulement long et étroit

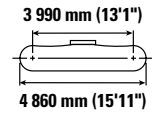
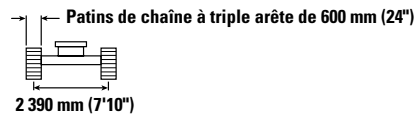
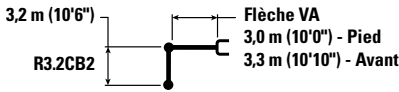

Diagram	3,0 m/10,0 ft		4,5 m/15,0 ft		6,0 m/20,0 ft		7,5 m/25,0 ft		9,0 m/30,0 ft		Diagram		mm ft/in	
	kg lb	kg lb	kg lb	kg lb	kg lb	kg lb	kg lb	kg lb	kg lb	kg lb	kg lb	kg lb		
9,0 m 30,0 ft	kg lb			*19 150 *19 150	*6 600 *6 600	*6 600 *6 600					*6 300 *14 100	*6 300 *14 100	6 070 19'3"	
7,5 m 25,0 ft	kg lb				*8 400 *18 350	8 400 18 000					*5 600 *12 450	*5 600 *12 450	7 500 24'3"	
6,0 m 20,0 ft	kg lb			*8 650 *18 900	*8 650 *18 900	*9 100 *19 900	8 200 17 700	*8 350 *17 700	5 700 12 250		*5 350 *11 800	4 650 10 300	8 430 27'5"	
4,5 m 15,0 ft	kg lb	*21 800 *46 550	*21 800 *46 550	*13 850 *28 900	12 200 26 300	*10 950 *23 600	7 850 16 900	*8 650 *18 750	5 550 11 900	*5 300 *11 650	4 050 9 000	4 050 9 000	7 500 29'5"	
3,0 m 10,0 ft	kg lb			*16 950 *36 550	11 100 23 950	*12 350 *26 500	7 350 15 850	9 050 19 400	5 300 11 400	6 800 14 550	4 000 8 550	*5 400 *11 900	3 750 8 300	9 310 30'6"
1,5 m 5,0 ft	kg lb			*17 850 *38 700	10 250 22 050	12 300 26 450	6 900 14 900	8 750 18 850	5 050 10 900	6 650 14 300	3 900 8 350	*5 700 *12 550	3 650 8 050	9 360 30'8"
0 m 0 ft	kg lb			*17 100 *37 100	9 800 21 150	11 950 25 700	6 600 14 250	8 550 18 400	4 900 10 500	6 600 14 150	3 800 8 200	*6 250 *13 700	3 700 8 150	9 170 30'0"
-1,5 m -5,0 ft	kg lb	*9 700 *22 000	*9 700 *22 000	*15 050 *32 650	9 750 20 900	*11 750 *25 400	6 500 13 950	8 450 18 200	4 800 10 350			*6 850 *15 100	3 950 8 750	8 710 28'6"
-3,0 m -10,0 ft	kg lb			*11 800 *25 550	9 850 21 150	*9 500 *20 400	6 500 14 050	*6 900 *14 400	4 850 10 500			*5 850 *12 800	4 550 10 050	7 940 25'11"



ISO 10567:2007



* Indique que la charge est limitée par la capacité de levage hydraulique plutôt que par la charge limite d'équilibre. Les capacités de levage ci-dessus sont conformes à la norme ISO 10567:2007 relative à la capacité de levage des pelles hydrauliques. Elles ne dépassent pas 87 % de la capacité de levage hydraulique ou 75 % de la charge limite d'équilibre. Le poids de tous les accessoires de levage doit être soustrait des capacités de levage indiquées ci-dessus. Les capacités de levage sont établies pour une machine positionnée sur une surface ferme et uniforme. L'utilisation d'un point d'attache d'un outil de travail pour manipuler/lever des objets peut affecter les performances de levage de la machine.

La capacité de levage varie de ±5 % pour tous les patins de chaîne disponibles.

Référez-vous systématiquement au Guide d'utilisation et d'entretien adéquat pour obtenir des informations sur un produit spécifique

Spécifications de la pelle hydraulique 330

Capacités de levage de la flèche normale – Contrepoids : 6 700 kg (14 770 lb) – sans godet – Système de levage de charges lourdes : activé

Train de roulement long et étroit

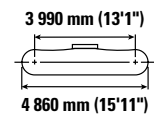
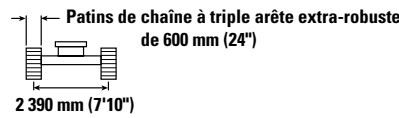
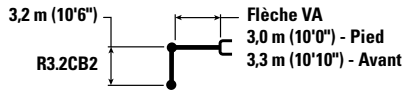

Diagram	3,0 m/10,0 ft		4,5 m/15,0 ft		6,0 m/20,0 ft		7,5 m/25,0 ft		9,0 m/30,0 ft		Diagram		mm ft/in	
	kg lb	kg lb	kg lb	kg lb	kg lb	kg lb	kg lb	kg lb	kg lb	kg lb	kg lb	kg lb		
9,0 m 30,0 ft	kg lb			*19 150 *19 150	*6 600 *6 600							*6 300 *14 100	*6 300 *14 100	6 070 19'3"
7,5 m 25,0 ft	kg lb				*8 400 *18 350	*8 400 18 100						*5 600 *12 450	*5 600 *12 450	7 500 24'3"
6,0 m 20,0 ft	kg lb			*8 650 *18 900	*8 650 *18 900	*9 100 17 750	8 250 *17 700	*8 350 12 300	5 750			*5 350 *11 800	4 650 10 350	8 430 27'5"
4,5 m 15,0 ft	kg lb	*21 800 *46 550	*21 800 *46 550	*13 850 *28 900	12 250 26 450	*10 950 *23 600	7 900 16 950	*8 650 *18 750	5 550 11 950	*5 300	4 100	*5 300 *11 650	4 100 9 050	9 010 29'5"
3,0 m 10,0 ft	kg lb			*16 950 *36 550	11 150 24 100	*12 350 *26 500	7 400 15 950	9 100 19 550	5 350 11 450	6 850 *14 650	4 000 8 600	*5 400 *11 900	3 800 8 350	9 310 30'6"
1,5 m 5,0 ft	kg lb			*17 850 *38 700	10 300 22 200	12 400 26 650	6 950 14 950	8 800 18 950	5 100 10 950	6 700 14 400	3 900 8 400	*5 700 *12 550	3 700 8 100	9 360 30'8"
0 m 0 ft	kg lb			*17 100 *37 100	9 900 21 250	12 050 25 850	6 650 14 350	8 600 18 550	4 900 10 600	6 600 *14 200	3 850 8 250	*6 250 *13 700	3 750 8 200	9 170 30'0"
-1,5 m -5,0 ft	kg lb	*9 700 *22 000	*9 700 *22 000	*15 050 *32 650	9 800 21 050	*11 750 *25 400	6 500 14 050	8 500 18 350	4 850 10 400			*6 850 *15 100	4 000 8 800	8 710 28'6"
-3,0 m -10,0 ft	kg lb			*11 800 *25 550	9 900 21 300	*9 500 *20 400	6 550 14 100	*6 900 *14 400	4 900 10 550			*5 850 *12 800	4 550 10 100	7 940 25'11"



ISO 10567:2007



* Indique que la charge est limitée par la capacité de levage hydraulique plutôt que par la charge limite d'équilibre. Les capacités de levage ci-dessus sont conformes à la norme ISO 10567:2007 relative à la capacité de levage des pelles hydrauliques. Elles ne dépassent pas 87 % de la capacité de levage hydraulique ou 75 % de la charge limite d'équilibre. Le poids de tous les accessoires de levage doit être soustrait des capacités de levage indiquées ci-dessus. Les capacités de levage sont établies pour une machine positionnée sur une surface ferme et uniforme. L'utilisation d'un point d'attache d'un outil de travail pour manipuler/lever des objets peut affecter les performances de levage de la machine.

La capacité de levage varie de ±5 % pour tous les patins de chaîne disponibles.

Référez-vous systématiquement au Guide d'utilisation et d'entretien adéquat pour obtenir des informations sur un produit spécifique

Spécifications de la pelle hydraulique 330

Capacités de levage de la flèche normale – Contrepoids : 6 700 kg (14 770 lb) – sans godet – Système de levage de charges lourdes : activé

Train de roulement long et étroit

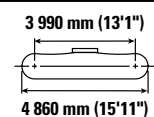
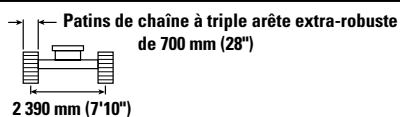
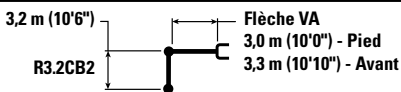

Diagram	3,0 m/10,0 ft		4,5 m/15,0 ft		6,0 m/20,0 ft		7,5 m/25,0 ft		9,0 m/30,0 ft		Diagram		mm ft/in	
	kg lb	kg lb	kg lb	kg lb	kg lb	kg lb	kg lb	kg lb	kg lb	kg lb	kg lb	kg lb		
9,0 m 30,0 ft	kg lb			*19 150 *19 150	*6 600 *6 600	*6 600 *6 600					*6 300 *14 100	*6 300 *14 100	6 070 19'3"	
7,5 m 25,0 ft	kg lb				*8 400 *18 350	*8 400 *18 300					*5 600 *12 450	*5 600 *12 450	7 500 24'3"	
6,0 m 20,0 ft	kg lb			*8 650 *18 900	*8 650 *18 900	*9 100 *19 900	8 350 17 950	*8 350 *17 700	5 800 12 450		*5 350 *11 800	4 700 10 500	8 430 27'5"	
4,5 m 15,0 ft	kg lb	*21 800 *46 550	*21 800 *46 550	*13 850 *28 900	12 350 26 700	*10 950 *23 600	7 950 17 150	*8 650 *18 750	5 650 12 100	*5 300 *11 650	4 150 9 150	4 150 9 150	9 010 29'5"	
3,0 m 10,0 ft	kg lb			*16 950 *36 550	11 250 24 350	*12 350 *26 500	7 450 16 100	9 200 19 750	5 400 11 600	6 900 *14 650	4 050 *8 700	*5 400 *11 900	3 850 8 450	9 310 30'6"
1,5 m 5,0 ft	kg lb			*17 850 *38 700	10 400 22 450	12 550 26 950	7 000 15 150	8 900 19 150	5 150 11 100	6 800 14 600	3 950 8 500	*5 700 *12 550	3 750 8 200	9 360 30'8"
0 m 0 ft	kg lb			*17 100 *37 100	10 000 21 500	12 200 26 150	6 750 14 500	8 700 18 750	5 000 10 700	6 700 *14 200	3 900 *8 350	*6 250 *13 700	3 800 8 300	9 170 30'0"
-1,5 m -5,0 ft	kg lb	*9 700 *22 000	*9 700 *22 000	*15 050 *32 650	9 900 21 300	*11 750 *25 400	6 600 14 200	8 600 18 550	4 900 10 550			*6 850 *15 100	4 050 8 900	8 710 28'6"
-3,0 m -10,0 ft	kg lb			*11 800 *25 550	10 000 21 500	*9 500 *20 400	6 650 14 300	*6 900 *14 400	4 950 10 650			*5 850 *12 800	4 650 10 250	7 940 25'11"



ISO 10567:2007



* Indique que la charge est limitée par la capacité de levage hydraulique plutôt que par la charge limite d'équilibre. Les capacités de levage ci-dessus sont conformes à la norme ISO 10567:2007 relative à la capacité de levage des pelles hydrauliques. Elles ne dépassent pas 87 % de la capacité de levage hydraulique ou 75 % de la charge limite d'équilibre. Le poids de tous les accessoires de levage doit être soustrait des capacités de levage indiquées ci-dessus. Les capacités de levage sont établies pour une machine positionnée sur une surface ferme et uniforme. L'utilisation d'un point d'attache d'un outil de travail pour manipuler/lever des objets peut affecter les performances de levage de la machine.

La capacité de levage varie de ±5 % pour tous les patins de chaîne disponibles.

Référez-vous systématiquement au Guide d'utilisation et d'entretien adéquat pour obtenir des informations sur un produit spécifique

Spécifications de la pelle hydraulique 330

Capacités de levage de la flèche normale – Contrepoids : 6 700 kg (14 770 lb) – sans godet – Système de levage de charges lourdes : activé

Train de roulement long et étroit

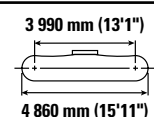
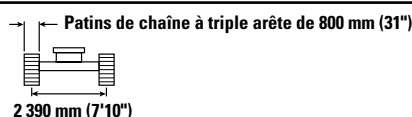
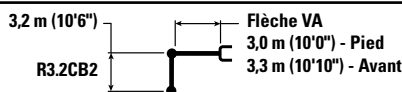

Diagram	3,0 m/10,0 ft		4,5 m/15,0 ft		6,0 m/20,0 ft		7,5 m/25,0 ft		9,0 m/30,0 ft		Diagram		mm ft/in	
	kg lb	kg lb	kg lb	kg lb	kg lb	kg lb	kg lb	kg lb	kg lb	kg lb	kg lb	kg lb		
9,0 m 30,0 ft	kg lb			*19 150 *19 150	*6 600 *6 600	*6 600 *6 600					*6 300 *14 100	*6 300 *14 100	6 070 19'3"	
7,5 m 25,0 ft	kg lb				*8 400 *18 350	*8 400 *18 350					*5 600 *12 450	*5 600 *12 450	7 500 24'3"	
6,0 m 20,0 ft	kg lb			*8 650 *18 900	*8 650 *18 900	*9 100 *19 900	8 400 18 100	*8 350 *17 700	5 850 12 550		*5 350 *11 800	4 750 10 600	8 430 27'5"	
4,5 m 15,0 ft	kg lb	*21 800 *46 550	*21 800 *46 550	*13 850 *28 900	12 500 26 950	*10 950 *23 600	8 050 17 300	*8 650 *18 750	5 700 12 250	*5 300 *11 650	4 200 9 250	4 200 9 250	9 010 29'5"	
3,0 m 10,0 ft	kg lb			*16 950 *36 550	11 400 24 600	*12 350 *26 500	7 550 16 250	*9 200 *19 800	5 450 11 700	7 000 *14 650	4 100 8 800	*5 400 *11 900	3 900 8 550	9 310 30'6"
1,5 m 5,0 ft	kg lb			*17 850 *38 700	10 500 22 700	12 650 27 250	7 100 15 300	9 000 19 400	5 200 11 200	6 850 14 750	4 000 8 600	*5 700 *12 550	3 750 8 300	9 360 30'8"
0 m 0 ft	kg lb			*17 100 *37 100	10 100 21 750	12 300 26 500	6 800 14 650	8 800 18 950	5 050 10 850	6 800 *14 200	3 900 8 450	*6 250 *13 700	3 850 8 400	9 170 30'0"
-1,5 m -5,0 ft	kg lb	*9 700 *22 000	*9 700 *22 000	*15 050 *32 650	10 000 21 550	*11 750 *25 400	6 700 14 400	8 750 18 800	4 950 10 650			*6 850 *15 100	4 100 9 000	8 710 28'6"
-3,0 m -10,0 ft	kg lb			*11 800 *25 550	10 100 21 750	*9 500 *20 400	6 700 14 450	*6 900 *14 400	5 000 10 800			*5 850 *12 800	4 700 10 350	7 940 25'11"



ISO 10567:2007



* Indique que la charge est limitée par la capacité de levage hydraulique plutôt que par la charge limite d'équilibre. Les capacités de levage ci-dessus sont conformes à la norme ISO 10567:2007 relative à la capacité de levage des pelles hydrauliques. Elles ne dépassent pas 87 % de la capacité de levage hydraulique ou 75 % de la charge limite d'équilibre. Le poids de tous les accessoires de levage doit être soustrait des capacités de levage indiquées ci-dessus. Les capacités de levage sont établies pour une machine positionnée sur une surface ferme et uniforme. L'utilisation d'un point d'attache d'un outil de travail pour manipuler/lever des objets peut affecter les performances de levage de la machine.

La capacité de levage varie de ±5 % pour tous les patins de chaîne disponibles.

Référez-vous systématiquement au Guide d'utilisation et d'entretien adéquat pour obtenir des informations sur un produit spécifique

Spécifications de la pelle hydraulique 330

Capacités de levage de la flèche normale – Contrepoids : 6 700 kg (14 770 lb) – sans godet – Système de levage de charges lourdes : activé

Train de roulement long et étroit

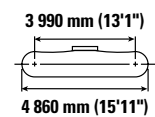
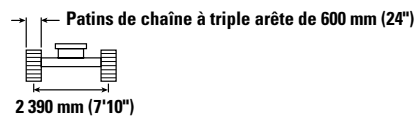
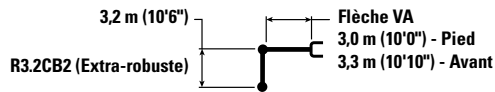

		3,0 m/10,0 ft		4,5 m/15,0 ft		6,0 m/20,0 ft		7,5 m/25,0 ft		9,0 m/30,0 ft		mm ft/in		
9,0 m 30,0 ft	kg lb			*19 050	*19 050	*6 550	*6 550					*6 250 *14 000	*6 250 *14 000	6 070 19'3"
7,5 m 25,0 ft	kg lb					*8 350 *18 250	8 350 17 900					*5 600 *12 350	*5 600 *12 350	7 500 24'3"
6,0 m 20,0 ft	kg lb			*8 600 *18 750	*8 600 *18 750	*9 050 *19 800	8 150 17 550	*8 300 *17 600	5 650 12 050			*5 300 *11 700	4 550 10 150	8 430 27'5"
4,5 m 15,0 ft	kg lb	*21 650 *46 300	*21 650 *46 300	*13 800 *28 750	12 100 26 100	*10 850 *23 400	7 750 16 700	*8 600 *18 550	5 450 11 700	*5 300 4 000		*5 250 *11 550	4 000 8 800	9 010 29'5"
3,0 m 10,0 ft	kg lb			*16 800 *36 200	11 000 23 700	*12 250 *26 250	7 250 15 650	8 950 19 200	5 200 11 200	6 700 14 400	3 900 8 350	*5 350 *11 800	3 700 8 100	9 310 30'6"
1,5 m 5,0 ft	kg lb			*17 700 *38 350	10 100 21 750	12 200 26 200	6 800 14 650	8 650 18 650	4 950 10 700	6 600 14 150	3 800 8 150	*5 650 *12 450	3 550 7 850	9 360 30'8"
0 m 0 ft	kg lb			*16 900 *36 750	9 650 20 800	11 850 25 450	6 500 13 950	8 450 18 200	4 800 10 300	6 500 13 950	3 700 8 000	*6 200 *13 600	3 650 7 950	9 170 30'0"
-1,5 m -5,0 ft	kg lb	*9 650 *21 900	*9 650 *21 900	*14 850 *32 300	9 550 20 550	*11 600 25 100	6 350 13 700	8 350 18 000	4 700 10 100			*6 750 *14 850	3 900 8 550	8 710 28'6"
-3,0 m -10,0 ft	kg lb			*11 650 *25 200	9 650 20 800	*9 350 *20 100	6 400 13 750	*6 800 *14 150	4 750 10 250			*5 750 *12 550	4 450 9 850	7 940 25'11"



ISO 10567:2007



* Indique que la charge est limitée par la capacité de levage hydraulique plutôt que par la charge limite d'équilibre. Les capacités de levage ci-dessus sont conformes à la norme ISO 10567:2007 relative à la capacité de levage des pelles hydrauliques. Elles ne dépassent pas 87 % de la capacité de levage hydraulique ou 75 % de la charge limite d'équilibre. Le poids de tous les accessoires de levage doit être soustrait des capacités de levage indiquées ci-dessus. Les capacités de levage sont établies pour une machine positionnée sur une surface ferme et uniforme. L'utilisation d'un point d'attache d'un outil de travail pour manipuler/lever des objets peut affecter les performances de levage de la machine.

La capacité de levage varie de ±5 % pour tous les patins de chaîne disponibles.

Référez-vous systématiquement au Guide d'utilisation et d'entretien adéquat pour obtenir des informations sur un produit spécifique

Spécifications de la pelle hydraulique 330

Capacités de levage de la flèche normale – Contrepoids : 6 700 kg (14 770 lb) – sans godet – Système de levage de charges lourdes : activé

Train de roulement long et étroit

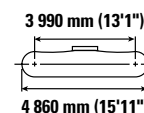
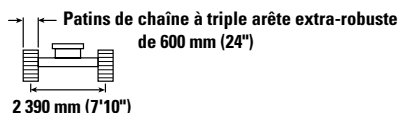
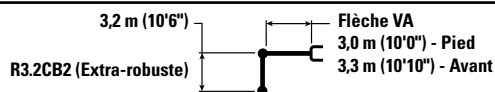

		3,0 m/10,0 ft		4,5 m/15,0 ft		6,0 m/20,0 ft		7,5 m/25,0 ft		9,0 m/30,0 ft		mm ft/in		
		kg lb	kg lb	kg lb	kg lb	kg lb	kg lb	kg lb	kg lb	kg lb	kg lb	kg lb	kg lb	
9,0 m 30,0 ft	kg lb			*19 050	*19 050	*6 550	*6 550					*6 250 *14 000	*6 250 *14 000	6 070 19'3"
7,5 m 25,0 ft	kg lb					*8 350 *18 250	*8 350 18 000					*5 600 *12 350	*5 600 *12 350	7 500 24'3"
6,0 m 20,0 ft	kg lb			*8 600 *18 750	*8 600 *18 750	*9 050 *19 800	8 200 17 600	*8 300 *17 600	5 650 12 150			*5 300 *11 700	4 600 10 200	8 430 27'5"
4,5 m 15,0 ft	kg lb	*21 650 *46 300	*21 650 *46 300	*13 800 *28 750	12 150 26 250	*10 850 *23 400	7 800 16 800	*8 600 *18 550	5 500 11 800	*5 300	4 000	*5 250 *11 550	4 000 8 850	9 010 29'5"
3,0 m 10,0 ft	kg lb			*16 800 *36 200	11 050 23 850	*12 250 *26 250	7 300 15 700	9 000 19 350	5 250 11 250	6 750 14 500	3 950 8 400	*5 350 *11 800	3 700 8 150	9 310 30'6"
1,5 m 5,0 ft	kg lb			*17 700 *38 350	10 150 21 850	12 300 26 400	6 850 14 750	8 700 18 750	5 000 10 750	6 600 14 250	3 800 8 200	*5 650 *12 450	3 600 7 900	9 360 30'8"
0 m 0 ft	kg lb			*16 900 *36 750	9 700 20 900	11 900 25 600	6 550 14 050	8 500 18 300	4 800 10 350	6 550 14 050	3 750 8 050	*6 200 *13 600	3 650 8 000	9 170 30'0"
-1,5 m -5,0 ft	kg lb	*9 650 *21 900	*9 650 *21 900	*14 850 *32 300	9 650 20 700	*11 600 *25 100	6 400 13 800	8 400 18 100	4 750 10 200			*6 750 *14 850	3 900 8 600	8 710 28'6"
-3,0 m -10,0 ft	kg lb			*11 650 *25 200	9 750 20 950	*9 350 *20 100	6 450 13 850	*6 800 *14 150	4 800 10 350			*5 750 *12 550	4 500 9 900	7 940 25'11"



ISO 10567:2007



* Indique que la charge est limitée par la capacité de levage hydraulique plutôt que par la charge limite d'équilibre. Les capacités de levage ci-dessus sont conformes à la norme ISO 10567:2007 relative à la capacité de levage des pelles hydrauliques. Elles ne dépassent pas 87 % de la capacité de levage hydraulique ou 75 % de la charge limite d'équilibre. Le poids de tous les accessoires de levage doit être soustrait des capacités de levage indiquées ci-dessus. Les capacités de levage sont établies pour une machine positionnée sur une surface ferme et uniforme. L'utilisation d'un point d'attache d'un outil de travail pour manipuler/lever des objets peut affecter les performances de levage de la machine.

La capacité de levage varie de $\pm 5\%$ pour tous les patins de chaîne disponibles.

Référez-vous systématiquement au Guide d'utilisation et d'entretien adéquat pour obtenir des informations sur un produit spécifique

Spécifications de la pelle hydraulique 330

Capacités de levage de la flèche normale – Contrepoids : 6 700 kg (14 770 lb) – sans godet – Système de levage de charges lourdes : activé

Train de roulement long et étroit

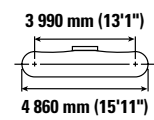
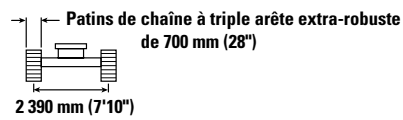
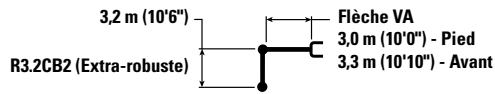

Diagram	3,0 m/10,0 ft		4,5 m/15,0 ft		6,0 m/20,0 ft		7,5 m/25,0 ft		9,0 m/30,0 ft		Diagram		mm ft/in	
	kg lb	kg lb	kg lb	kg lb	kg lb	kg lb	kg lb	kg lb	kg lb	kg lb	kg lb	kg lb		
9,0 m 30,0 ft	kg lb			*19 050 *19 050	*6550 *6550							*6 250 *14 000	*6 250 *14 000	6 070 19'3"
7,5 m 25,0 ft	kg lb				*8 350 *18 250	*8 350 18 150						*5 600 *12 350	*5 600 *12 350	7 500 24'3"
6,0 m 20,0 ft	kg lb			*8 600 *18 750	*8 600 *18 750	*9050 *19 800	8 250 17 800	*8 300 *17 600	5 700 12 250			*5 300 *11 700	4 650 10 300	8 430 27'5"
4,5 m 15,0 ft	kg lb	*21 650 *46 300	*21 650 *46 300	*13 800 *28 750	12 300 26 500	*10 850 *23 400	7 850 16 950	*8 600 *18 550	5 550 11 900	*5 300 4 050		*5 250 *11 550	4 050 8 950	9 010 29'5"
3,0 m 10,0 ft	kg lb			*16 800 *36 200	11 150 24 050	*12 250 *26 250	7 350 15 900	9 100 19 550	5 300 11 400	6 850 *14 550	4 000 8 500	*5 350 *11 800	3 750 8 250	9 310 30'6"
1,5 m 5,0 ft	kg lb			*17 700 *38 350	10 250 22 100	12 400 26 700	6 900 14 900	8 800 18 950	5 050 10 850	6 700 14 400	3 850 8 300	*5 650 *12 450	3 650 8 000	9 360 30'8"
0 m 0 ft	kg lb			*16 900 *36 750	9 850 21 150	12 050 25 900	6 600 14 200	8 600 18 550	4 850 10 500	6 600 *14 100	3 800 8 150	*6 200 *13 600	3 700 8 100	9 170 30'0"
-1,5 m -5,0 ft	kg lb	*9 650 *21 900	*9 650 *21 900	*14 850 *32 300	9 750 20 950	*11 600 *25 100	6 500 13 950	8 500 18 350	4 800 10 300			*6 750 *14 850	3 950 8 700	8 710 28'6"
-3,0 m -10,0 ft	kg lb			*11 650 *25 200	9 850 21 200	*9 350 *20 100	6 500 14 000	*6 800 *14 150	4 850 10 450			*5 750 *12 550	4 550 10 050	7 940 25'11"



ISO 10567:2007



* Indique que la charge est limitée par la capacité de levage hydraulique plutôt que par la charge limite d'équilibre. Les capacités de levage ci-dessus sont conformes à la norme ISO 10567:2007 relative à la capacité de levage des pelles hydrauliques. Elles ne dépassent pas 87 % de la capacité de levage hydraulique ou 75 % de la charge limite d'équilibre. Le poids de tous les accessoires de levage doit être soustrait des capacités de levage indiquées ci-dessus. Les capacités de levage sont établies pour une machine positionnée sur une surface ferme et uniforme. L'utilisation d'un point d'attache d'un outil de travail pour manipuler/lever des objets peut affecter les performances de levage de la machine.

La capacité de levage varie de ±5 % pour tous les patins de chaîne disponibles.

Référez-vous systématiquement au Guide d'utilisation et d'entretien adéquat pour obtenir des informations sur un produit spécifique

Spécifications de la pelle hydraulique 330

Capacités de levage de la flèche normale – Contrepoids : 6 700 kg (14 770 lb) – sans godet – Système de levage de charges lourdes : activé

Train de roulement long et étroit

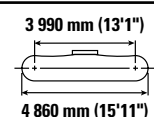
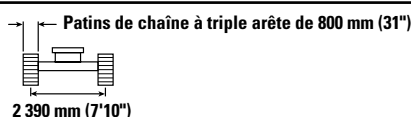
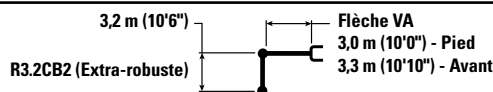

Diagram	3,0 m/10,0 ft		4,5 m/15,0 ft		6,0 m/20,0 ft		7,5 m/25,0 ft		9,0 m/30,0 ft		Diagram		mm ft/in	
	kg lb	kg lb	kg lb	kg lb	kg lb	kg lb	kg lb	kg lb	kg lb	kg lb	kg lb	kg lb		
9,0 m 30,0 ft	kg lb			*19 050 *19 050	*6 550 *6 550							*6 250 *14 000	*6 250 *14 000	6 070 19'3"
7,5 m 25,0 ft	kg lb				*8 350 *18 250	*8 350 *18 250						*5 600 *12 350	*5 600 *12 350	7 500 24'3"
6,0 m 20,0 ft	kg lb			*8 600 *18 750	*8 600 *18 750	*9 050 *19 800	8 350 17 950	*8 300 *17 600	5 800 12 400			*5 300 *11 700	4 700 10 450	8 430 27'5"
4,5 m 15,0 ft	kg lb	*21 650 *46 300	*21 650 *46 300	*13 800 *28 750	12 400 26 750	*10 850 *23 400	7 950 17 100	*8 600 *18 550	5 600 12 050	*5 300 *11 550	4 100 9 100	*5 250 *11 550	4 100 9 100	9 010 29'5"
3,0 m 10,0 ft	kg lb			*16 800 *36 200	11 250 24 300	*12 250 *26 250	7 450 16 050	*9 100 *19 600	5 350 11 550	6 900 *14 550	4 050 8 600	*5 350 *11 800	3 800 8 350	9 310 30'6"
1,5 m 5,0 ft	kg lb			*17 700 *38 350	10 350 22 350	12 550 27 000	7 000 15 050	8 900 19 200	5 100 11 000	6 800 14 600	3 900 8 400	*5 650 *12 450	3 700 8 100	9 360 30'8"
0 m 0 ft	kg lb			*16 900 *36 750	9 950 21 400	12 200 26 200	6 700 14 400	8 700 18 750	4 950 10 600	6 700 *14 100	3 850 8 250	*6 200 *13 600	3 750 8 200	9 170 30'0"
-1,5 m -5,0 ft	kg lb	*9 650 *21 900	*9 650 *21 900	*14 850 *32 300	9 850 21 200	*11 600 *25 100	6 550 14 100	8 650 18 550	4 850 10 450			*6 750 *14 850	4 000 8 800	8 710 28'6"
-3,0 m -10,0 ft	kg lb			*11 650 *25 200	9 950 21 450	*9 350 *20 100	6 600 14 200	*6 800 *14 150	4 900 10 600			*5 750 *12 550	4 600 10 150	7 940 25'11"



ISO 10567:2007



* Indique que la charge est limitée par la capacité de levage hydraulique plutôt que par la charge limite d'équilibre. Les capacités de levage ci-dessus sont conformes à la norme ISO 10567:2007 relative à la capacité de levage des pelles hydrauliques. Elles ne dépassent pas 87 % de la capacité de levage hydraulique ou 75 % de la charge limite d'équilibre. Le poids de tous les accessoires de levage doit être soustrait des capacités de levage indiquées ci-dessus. Les capacités de levage sont établies pour une machine positionnée sur une surface ferme et uniforme. L'utilisation d'un point d'attache d'un outil de travail pour manipuler/lever des objets peut affecter les performances de levage de la machine.

La capacité de levage varie de ±5 % pour tous les patins de chaîne disponibles.

Référez-vous systématiquement au Guide d'utilisation et d'entretien adéquat pour obtenir des informations sur un produit spécifique

Spécifications de la pelle hydraulique 330

Capacités de levage de la flèche normale – Contrepoids : 6 700 kg (14 770 lb) – sans godet – Système de levage de charges lourdes : activé

Train de roulement long et étroit

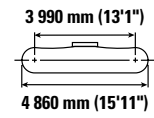
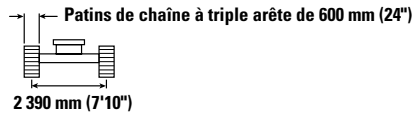
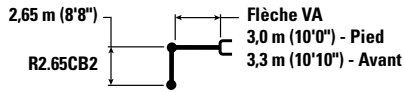

		4,5 m/15,0 ft		6,0 m/20,0 ft		7,5 m/25,0 ft				mm ft/in
9,0 m 30,0 ft	kg lb	*10 700 *23 050	*10 700 *23 050					*8 500 *19 150	*8 500 *19 150	5 290 16'7"
7,5 m 25,0 ft	kg lb	*10 250 *22 750	*10 250 *22 750	*10 200 *22 000	8 200 17 600			*7 350 *16 300	6 450 14 550	6 890 22'3"
6,0 m 20,0 ft	kg lb	*11 100 *24 200	*11 100 *24 200	*10 700 *23 100	8 050 17 350	*8 850 *18 750	5 600 12 000	*6 900 *15 250	5 100 11 350	7 890 25'8"
4,5 m 15,0 ft	kg lb	*15 750 *34 000	11 850 25 600	*11 600 *24 950	7 700 16 600	*9 100 *19 600	5 450 11 750	*6 800 *14 950	4 450 9 800	6 890 27'9"
3,0 m 10,0 ft	kg lb	*17 600 *37 950	10 800 23 350	12 700 27 300	7 250 15 600	8 950 19 300	5 250 11 300	*6 950 *15 250	4 100 9 000	8 830 28'11"
1,5 m 5,0 ft	kg lb	*13 100 *28 350	10 100 21 750	12 250 26 300	6 850 14 750	8 750 18 800	5 050 10 850	6 800 14 950	3 950 8 750	8 880 29'1"
0 m 0 ft	kg lb	*15 100 *35 550	9 850 21 150	11 950 25 700	6 600 14 250	8 600 18 450	4 900 10 600	7 000 15 350	4 050 8 900	8 680 28'5"
-1,5 m -5,0 ft	kg lb	*13 800 *30 050	9 850 21 150	*11 150 *24 100	6 550 14 100	*8 500 *18 150	4 900 10 500	*6 950 *15 300	4 400 9 650	8 190 26'9"
-3,0 m -10,0 ft	kg lb	*10 200 *22 000	10 000 21 550	*8 400 *17 900	6 650 14 300			*5 900 *13 100	5 200 11 600	7 270 23'7"



ISO 10567:2007



* Indique que la charge est limitée par la capacité de levage hydraulique plutôt que par la charge limite d'équilibre. Les capacités de levage ci-dessus sont conformes à la norme ISO 10567:2007 relative à la capacité de levage des pelles hydrauliques. Elles ne dépassent pas 87 % de la capacité de levage hydraulique ou 75 % de la charge limite d'équilibre. Le poids de tous les accessoires de levage doit être soustrait des capacités de levage indiquées ci-dessus. Les capacités de levage sont établies pour une machine positionnée sur une surface ferme et uniforme. L'utilisation d'un point d'attache d'un outil de travail pour manipuler/lever des objets peut affecter les performances de levage de la machine.

La capacité de levage varie de ± 5 % pour tous les patins de chaîne disponibles.

Référez-vous systématiquement au Guide d'utilisation et d'entretien adéquat pour obtenir des informations sur un produit spécifique

Spécifications de la pelle hydraulique 330

Capacités de levage de la flèche normale – Contrepoids : 6 700 kg (14 770 lb) – sans godet – Système de levage de charges lourdes : activé

Train de roulement long et étroit

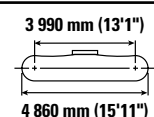
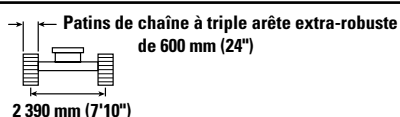
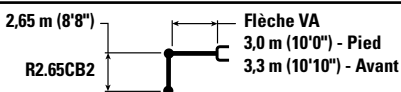

		4,5 m/15,0 ft		6,0 m/20,0 ft		7,5 m/25,0 ft				mm ft/in
9,0 m 30,0 ft	kg lb	*10 700 *23 050	*10 700 *23 050					*8 500 *19 150	*8 500 *19 150	5 290 16'7"
7,5 m 25,0 ft	kg lb	*10 250 *22 750	*10 250 *22 750	*10 200 *22 000	8 250 17 700			*7 350 *16 300	6 500 14 650	6 890 22'3"
6,0 m 20,0 ft	kg lb	*11 100 *24 200	*11 100 *24 200	*10 700 *23 100	8 100 17 450	*8 850 *18 750	5 650 12 050	*6 900 *15 250	5 150 11 450	7 890 25'8"
4,5 m 15,0 ft	kg lb	*15 750 *34 000	11 950 25 750	*11 600 *24 950	7 750 16 700	*9 100 *19 600	5 500 11 800	*6 800 *14 950	4 450 9 850	8 510 27'9"
3,0 m 10,0 ft	kg lb	*17 600 *37 950	10 850 23 450	12 750 27 450	7 300 15 700	9 050 19 400	5 300 11 400	*6 950 *15 250	4 100 9 050	8 830 28'11"
1,5 m 5,0 ft	kg lb	*13 100 *28 350	10 150 21 850	12 300 26 500	6 900 14 850	8 800 18 900	5 100 10 950	6 850 15 050	4 000 8 800	8 880 29'1"
0 m 0 ft	kg lb	*15 100 *35 550	9 900 21 300	12 050 25 850	6 650 14 350	8 650 18 600	4 950 10 650	7 050 15 450	4 100 8 950	8 680 28'5"
-1,5 m -5,0 ft	kg lb	*13 800 *30 050	9 900 21 300	*11 150 *24 100	6 600 14 200	*8 500 *18 150	4 900 10 600	*6 950 *15 300	4 400 9 700	8 190 26'9"
-3,0 m -10,0 ft	kg lb	*10 200 *22 000	10 050 21 650	*8 400 *17 900	6 700 14 400			*5 900 *13 100	5 250 11 650	7 270 23'7"



ISO 10567:2007



* Indique que la charge est limitée par la capacité de levage hydraulique plutôt que par la charge limite d'équilibre. Les capacités de levage ci-dessus sont conformes à la norme ISO 10567:2007 relative à la capacité de levage des pelles hydrauliques. Elles ne dépassent pas 87 % de la capacité de levage hydraulique ou 75 % de la charge limite d'équilibre. Le poids de tous les accessoires de levage doit être soustrait des capacités de levage indiquées ci-dessus. Les capacités de levage sont établies pour une machine positionnée sur une surface ferme et uniforme. L'utilisation d'un point d'attache d'un outil de travail pour manipuler/lever des objets peut affecter les performances de levage de la machine.

La capacité de levage varie de ±5 % pour tous les patins de chaîne disponibles.

Référez-vous systématiquement au Guide d'utilisation et d'entretien adéquat pour obtenir des informations sur un produit spécifique

Spécifications de la pelle hydraulique 330

Capacités de levage de la flèche normale – Contrepoids : 6 700 kg (14 770 lb) – sans godet – Système de levage de charges lourdes : activé

Train de roulement long et étroit

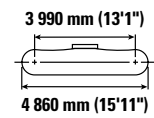
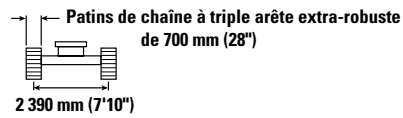
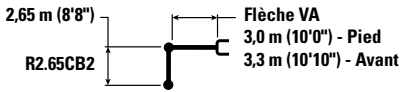

		4,5 m/15,0 ft		6,0 m/20,0 ft		7,5 m/25,0 ft				mm ft/in
9,0 m 30,0 ft	kg lb	*10 700 *23 050	*10 700 *23 050					*8 500 *19 150	*8 500 *19 150	5 290 16'7"
7,5 m 25,0 ft	kg lb	*10 250 *22 750	*10 250 *22 750	*10 200 *22 000	8 350 17 850			*7 350 *16 300	6 550 14 800	6 890 22'3"
6,0 m 20,0 ft	kg lb	*11 100 *24 200	*11 100 *24 200	*10 700 *23 100	8 200 17 600	*8 850 *18 750	5 700 12 150	*6 900 *15 250	5 200 11 550	7 890 25'8"
4,5 m 15,0 ft	kg lb	*15 750 *34 000	12 050 26 000	*11 600 *24 950	7 800 16 850	*9 100 *19 600	5 550 11 950	*6 800 *14 950	4 500 9 950	6 890 27'9"
3,0 m 10,0 ft	kg lb	*17 600 *37 950	10 950 23 700	12 900 27 750	7 350 15 850	9 150 19 600	5 350 11 500	*6 950 *15 250	4 150 9 150	8 830 28'11"
1,5 m 5,0 ft	kg lb	*13 100 *28 350	10 250 22 100	12 450 26 750	6 950 15 050	8 900 19 150	5 150 11 050	6 950 15 250	4 050 8 900	8 880 29'1"
0 m 0 ft	kg lb	*15 100 *35 550	10 000 21 550	12 200 26 150	6 750 14 500	8 750 18 800	5 000 10 750	7 100 15 650	4 150 9 050	8 680 28'5"
-1,5 m -5,0 ft	kg lb	*13 800 *30 050	10 000 21 550	*11 150 *24 100	6 650 14 350	*8 500 *18 150	4 950 10 700	*6 950 *15 300	4 450 9 850	8 190 26'9"
-3,0 m -10,0 ft	kg lb	*10 200 *22 000	*10 200 21 900	*8 400 *17 900	6 750 14 550			*5 900 *13 100	5 300 11 800	7 270 23'7"



ISO 10567:2007



* Indique que la charge est limitée par la capacité de levage hydraulique plutôt que par la charge limite d'équilibre. Les capacités de levage ci-dessus sont conformes à la norme ISO 10567:2007 relative à la capacité de levage des pelles hydrauliques. Elles ne dépassent pas 87 % de la capacité de levage hydraulique ou 75 % de la charge limite d'équilibre. Le poids de tous les accessoires de levage doit être soustrait des capacités de levage indiquées ci-dessus. Les capacités de levage sont établies pour une machine positionnée sur une surface ferme et uniforme. L'utilisation d'un point d'attache d'un outil de travail pour manipuler/lever des objets peut affecter les performances de levage de la machine.

La capacité de levage varie de ±5 % pour tous les patins de chaîne disponibles.

Référez-vous systématiquement au Guide d'utilisation et d'entretien adéquat pour obtenir des informations sur un produit spécifique

Spécifications de la pelle hydraulique 330

Capacités de levage de la flèche normale – Contrepoids : 6 700 kg (14 770 lb) – sans godet – Système de levage de charges lourdes : activé

Train de roulement long et étroit

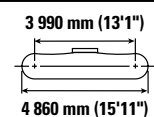
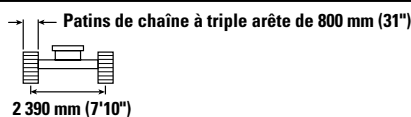
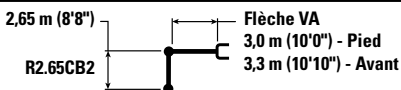

		4,5 m/15,0 ft		6,0 m/20,0 ft		7,5 m/25,0 ft				mm ft/in
9,0 m 30,0 ft	kg lb	*10 700 *23 050	*10 700 *23 050					*8 500 *19 150	*8 500 *19 150	5 290 16'7"
7,5 m 25,0 ft	kg lb	*10 250 *22 750	*10 250 *22 750	*10 200 *22 000	8 400 18 050			*7 350 *16 300	6 600 14 950	6 890 22'3"
6,0 m 20,0 ft	kg lb	*11 100 *24 200	*11 100 *24 200	*10 700 *23 100	8 250 17 800	*8 850 *18 750	5 750 12 300	*6 900 *15 250	5 250 11 700	7 890 25'8"
4,5 m 15,0 ft	kg lb	*15 750 *34 000	12 150 26 250	*11 600 *24 950	7 900 17 000	*9 100 *19 600	5 600 12 050	*6 800 *14 950	4 550 10 100	8 510 27'9"
3,0 m 10,0 ft	kg lb	*17 600 *37 950	11 100 23 950	*12 950 *28 000	7 450 16 050	9 250 19 850	5 400 11 650	*6 950 *15 250	4 200 9 300	8 830 28'11"
1,5 m 5,0 ft	kg lb	*13 100 *28 350	10 350 22 350	12 600 27 100	7 050 15 200	9 000 19 350	5 200 11 200	7 000 15 450	4 100 9 000	8 880 29'1"
0 m 0 ft	kg lb	*15 100 *35 550	10 150 21 800	12 300 26 500	6 800 14 700	8 850 19 000	5 050 10 900	7 200 15 850	4 200 9 200	8 680 28'5"
-1,5 m -5,0 ft	kg lb	*13 800 *30 050	10 150 21 800	*11 150 *24 100	6 750 14 550	*8 500 *18 150	5 050 10 850	*6 950 *15 300	4 500 9 950	8 190 26'9"
-3,0 m -10,0 ft	kg lb	*10 200 *22 000	*10 200 *22 000	*8 400 *17 900	6 850 14 750			*5 900 *13 100	5 350 11 950	7 270 23'7"



ISO 10567:2007



* Indique que la charge est limitée par la capacité de levage hydraulique plutôt que par la charge limite d'équilibre. Les capacités de levage ci-dessus sont conformes à la norme ISO 10567:2007 relative à la capacité de levage des pelles hydrauliques. Elles ne dépassent pas 87 % de la capacité de levage hydraulique ou 75 % de la charge limite d'équilibre. Le poids de tous les accessoires de levage doit être soustrait des capacités de levage indiquées ci-dessus. Les capacités de levage sont établies pour une machine positionnée sur une surface ferme et uniforme. L'utilisation d'un point d'attache d'un outil de travail pour manipuler/lever des objets peut affecter les performances de levage de la machine.

La capacité de levage varie de ±5 % pour tous les patins de chaîne disponibles.

Référez-vous systématiquement au Guide d'utilisation et d'entretien adéquat pour obtenir des informations sur un produit spécifique

Spécifications de la pelle hydraulique 330

Capacités de levage de la flèche normale – Contrepoids : 6 700 kg (14 770 lb) – sans godet – Système de levage de charges lourdes : activé

Train de roulement long et étroit

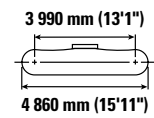
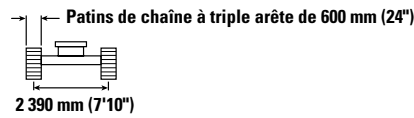
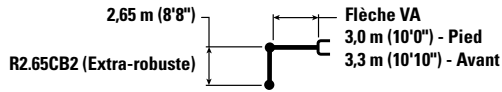

		4,5 m/15,0 ft		6,0 m/20,0 ft		7,5 m/25,0 ft				mm ft/in
9,0 m 30,0 ft	kg lb	*10 700 *23 000	*10 700 *23 000					*8 500 *19 150	*8 500 *19 150	5 290 16'7"
7,5 m 25,0 ft	kg lb	*10 250 *22 700	*10 250 *22 700	*10 200 *21 950	8 200 17 550			*7 350 *16 250	6 450 14 500	6 890 22'3"
6,0 m 20,0 ft	kg lb	*11 100 *24 150	*11 100 *24 150	*10 650 *23 050	8 050 17 300	*8 800 *18 750	5 550 11 900	*6 900 *15 200	5 100 11 300	7 890 25'8"
4,5 m 15,0 ft	kg lb	*15 700 *33 900	11 850 25 550	*11 550 *24 900	7 650 16 550	*9 050 *19 550	5 450 11 700	*6 800 *14 950	4 400 9 750	6 890 27'9"
3,0 m 10,0 ft	kg lb	*17 550 *37 850	10 750 23 250	12 650 27 250	7 200 15 550	8 950 19 200	5 250 11 250	*6 900 *15 200	4 050 8 950	8 830 28'11"
1,5 m 5,0 ft	kg lb	*13 050 *28 300	10 050 21 650	12 200 26 250	6 800 14 700	8 700 18 750	5 000 10 800	6 800 14 900	3 950 8 650	8 880 29'1"
0 m 0 ft	kg lb	*15 100 *35 450	9 800 21 050	11 900 25 600	6 600 14 150	8 550 18 400	4 900 10 500	6 950 15 300	4 000 8 850	8 680 28'5"
-1,5 m -5,0 ft	kg lb	*13 750 *29 950	9 800 21 050	*11 100 *24 000	6 500 14 000	*8 450 *18 100	4 850 10 450	*6 950 *15 250	4 350 9 600	8 190 26'9"
-3,0 m -10,0 ft	kg lb	*10 150 *21 850	9 950 21 450	*8 350 *17 800	6 600 14 250			*5 850 *13 050	5 150 11 550	7 270 23'7"



ISO 10567:2007



* Indique que la charge est limitée par la capacité de levage hydraulique plutôt que par la charge limite d'équilibre. Les capacités de levage ci-dessus sont conformes à la norme ISO 10567:2007 relative à la capacité de levage des pelles hydrauliques. Elles ne dépassent pas 87 % de la capacité de levage hydraulique ou 75 % de la charge limite d'équilibre. Le poids de tous les accessoires de levage doit être soustrait des capacités de levage indiquées ci-dessus. Les capacités de levage sont établies pour une machine positionnée sur une surface ferme et uniforme. L'utilisation d'un point d'attache d'un outil de travail pour manipuler/lever des objets peut affecter les performances de levage de la machine.

La capacité de levage varie de ± 5 % pour tous les patins de chaîne disponibles.

Référez-vous systématiquement au Guide d'utilisation et d'entretien adéquat pour obtenir des informations sur un produit spécifique

Spécifications de la pelle hydraulique 330

Capacités de levage de la flèche normale – Contrepoids : 6 700 kg (14 770 lb) – sans godet – Système de levage de charges lourdes : activé

Train de roulement long et étroit

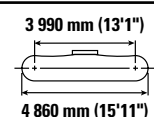
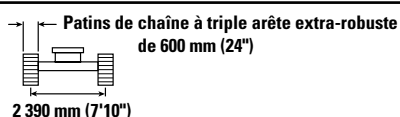
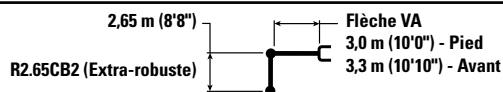

		4,5 m/15,0 ft		6,0 m/20,0 ft		7,5 m/25,0 ft				mm ft/in
9,0 m 30,0 ft	kg lb	*10 700 *23 000	*10 700 *23 000					*8 500 *19 150	*8 500 *19 150	5 290 16'7"
7,5 m 25,0 ft	kg lb	*10 250 *22 700	*10 250 *22 700	*10 200 *21 950	8 250 17 650			*7 350 *16 250	6 450 14 600	6 890 22'3"
6,0 m 20,0 ft	kg lb	*11 100 *24 150	*11 100 *24 150	*10 650 *23 050	8 100 17 400	*8 800 *18 750	5 600 12 000	*6 900 *15 200	5 100 11 400	7 890 25'8"
4,5 m 15,0 ft	kg lb	*15 700 *33 900	11 900 25 700	*11 550 *24 900	7 700 16 600	*9 050 *19 550	5 500 11 750	*6 800 *14 950	4 450 9 800	8 510 27'9"
3,0 m 10,0 ft	kg lb	*17 550 *37 850	10 800 23 350	12 750 27 400	7 250 15 650	9 000 19 350	5 250 11 300	*6 900 *15 200	4 100 9 000	8 830 28'11"
1,5 m 5,0 ft	kg lb	*13 050 *28 300	10 100 21 750	12 300 26 400	6 850 14 800	8 750 18 850	5 050 10 900	6 800 15 000	3 950 8 700	8 880 29'1"
0 m 0 ft	kg lb	*15 100 *35 450	9 850 21 200	12 000 25 800	6 600 14 250	8 600 18 500	4 900 10 600	7 000 15 400	4 050 8 900	8 680 28'5"
-1,5 m -5,0 ft	kg lb	*13 750 *29 950	9 850 21 200	*11 100 *24 000	6 550 14 100	*8 450 *18 100	4 900 10 500	*6 950 *15 250	4 400 9 650	8 190 26'9"
-3,0 m -10,0 ft	kg lb	*10 150 *21 850	10 000 21 550	*8 350 *17 800	6 650 14 300			*5 850 *13 050	5 200 11 600	7 270 23'7"



ISO 10567:2007



* Indique que la charge est limitée par la capacité de levage hydraulique plutôt que par la charge limite d'équilibre. Les capacités de levage ci-dessus sont conformes à la norme ISO 10567:2007 relative à la capacité de levage des pelles hydrauliques. Elles ne dépassent pas 87 % de la capacité de levage hydraulique ou 75 % de la charge limite d'équilibre. Le poids de tous les accessoires de levage doit être soustrait des capacités de levage indiquées ci-dessus. Les capacités de levage sont établies pour une machine positionnée sur une surface ferme et uniforme. L'utilisation d'un point d'attache d'un outil de travail pour manipuler/lever des objets peut affecter les performances de levage de la machine.

La capacité de levage varie de ±5 % pour tous les patins de chaîne disponibles.

Référez-vous systématiquement au Guide d'utilisation et d'entretien adéquat pour obtenir des informations sur un produit spécifique

Spécifications de la pelle hydraulique 330

Capacités de levage de la flèche normale – Contrepoids : 6 700 kg (14 770 lb) – sans godet – Système de levage de charges lourdes : activé

Train de roulement long et étroit

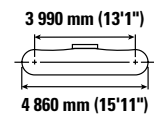
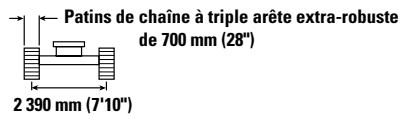
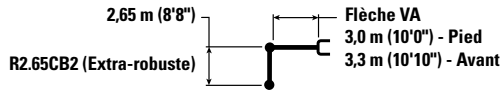

		4,5 m/15,0 ft		6,0 m/20,0 ft		7,5 m/25,0 ft				mm ft/in
9,0 m 30,0 ft	kg lb	*10 700 *23 000	*10 700 *23 000					*8 500 *19 150	*8 500 *19 150	5 290 16'7"
7,5 m 25,0 ft	kg lb	*10 250 *22 700	*10 250 *22 700	*10 200 *21 950	8 300 17 800			*7 350 *16 250	6 550 14 750	6 890 22'3"
6,0 m 20,0 ft	kg lb	*11 100 *24 150	*11 100 *24 150	*10 650 *23 050	8 150 17 550	*8 800 *18 750	5 650 12 100	*6 900 *15 200	5 150 11 500	7 890 25'8"
4,5 m 15,0 ft	kg lb	*15 700 *33 900	12 000 25 900	*11 550 *24 900	7 800 16 800	*9 050 *19 550	5 550 11 900	*6 800 *14 950	4 500 9 900	6 890 27'9"
3,0 m 10,0 ft	kg lb	*17 550 *37 850	10 950 23 600	12 900 27 700	7 350 15 800	9 100 19 550	5 300 11 450	*6 900 *15 200	4 150 9 100	8 830 28'11"
1,5 m 5,0 ft	kg lb	*13 050 *28 300	10 200 22 000	12 400 26 700	6 950 14 950	8 850 19 050	5 100 11 000	6 900 15 200	4 000 8 800	8 880 29'1"
0 m 0 ft	kg lb	*15 100 *35 450	9 950 21 450	12 150 26 100	6 700 14 450	8 700 18 750	4 950 10 700	7 100 15 600	4 100 9 000	8 680 28'5"
-1,5 m -5,0 ft	kg lb	*13 750 *29 950	9 950 21 450	*11 100 *24 000	6 650 14 300	*8 450 *18 100	4 950 10 650	*6 950 *15 250	4 450 9 750	8 190 26'9"
-3,0 m -10,0 ft	kg lb	*10 150 *21 850	*10 150 21 800	*8 350 *17 800	6 700 14 500			*5 850 *13 050	5 250 11 750	7 270 23'7"



ISO 10567:2007



* Indique que la charge est limitée par la capacité de levage hydraulique plutôt que par la charge limite d'équilibre. Les capacités de levage ci-dessus sont conformes à la norme ISO 10567:2007 relative à la capacité de levage des pelles hydrauliques. Elles ne dépassent pas 87 % de la capacité de levage hydraulique ou 75 % de la charge limite d'équilibre. Le poids de tous les accessoires de levage doit être soustrait des capacités de levage indiquées ci-dessus. Les capacités de levage sont établies pour une machine positionnée sur une surface ferme et uniforme. L'utilisation d'un point d'attache d'un outil de travail pour manipuler/lever des objets peut affecter les performances de levage de la machine.

La capacité de levage varie de ± 5 % pour tous les patins de chaîne disponibles.

Référez-vous systématiquement au Guide d'utilisation et d'entretien adéquat pour obtenir des informations sur un produit spécifique

Spécifications de la pelle hydraulique 330

Capacités de levage de la flèche normale – Contrepoids : 6 700 kg (14 770 lb) – sans godet – Système de levage de charges lourdes : activé

Train de roulement long et étroit

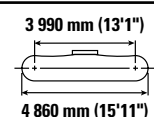
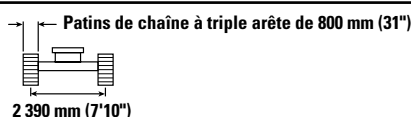
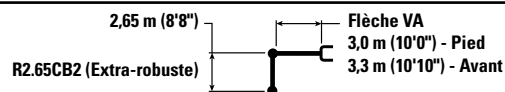

		4,5 m/15,0 ft		6,0 m/20,0 ft		7,5 m/25,0 ft				mm ft/in
9,0 m 30,0 ft	kg lb	*10 700 *23 000	*10 700 *23 000					*8 500 *19 150	*8 500 *19 150	5 290 16'7"
7,5 m 25,0 ft	kg lb	*10 250 *22 700	*10 250 *22 700	*10 200 *21 950	8 400 18 000			*7 350 *16 250	6 600 14 900	6 890 22'3"
6,0 m 20,0 ft	kg lb	*11 100 *24 150	*11 100 *24 150	*10 650 *23 050	8 250 17 750	*8 800 *18 750	5 700 12 250	*6 900 *15 200	5 250 11 650	7 890 25'8"
4,5 m 15,0 ft	kg lb	*15 700 *33 900	12 100 26 150	*11 550 *24 900	7 850 16 950	*9 050 *19 550	5 600 12 000	*6 800 *14 950	4 550 10 000	8 510 27'9"
3,0 m 10,0 ft	kg lb	*17 550 *37 850	11 050 23 850	*12 900 *27 900	7 400 15 950	9 200 19 800	5 400 11 550	*6 900 *15 200	4 200 9 200	8 830 28'11"
1,5 m 5,0 ft	kg lb	*13 050 *28 300	10 300 22 250	12 550 27 000	7 000 15 100	8 950 19 300	5 150 11 150	7 000 15 350	4 050 8 950	8 880 29'1"
0 m 0 ft	kg lb	*15 100 *35 450	10 100 21 700	12 300 26 400	6 800 14 600	8 800 18 950	5 050 10 850	7 150 15 800	4 150 9 100	8 680 28'5"
-1,5 m -5,0 ft	kg lb	*13 750 *29,950	10 100 21 700	*11 100 *24 000	6 700 14 450	*8 450 *18 100	5 000 10 750	*6 950 *15 250	4 500 9 900	8 190 26'9"
-3,0 m -10,0 ft	kg lb	*10 150 *21 850	*10 150 *21 850	*8 350 *17 800	6 800 14 650			*5 850 *13 050	5 350 11 850	7 270 23'7"



ISO 10567:2007



* Indique que la charge est limitée par la capacité de levage hydraulique plutôt que par la charge limite d'équilibre. Les capacités de levage ci-dessus sont conformes à la norme ISO 10567:2007 relative à la capacité de levage des pelles hydrauliques. Elles ne dépassent pas 87 % de la capacité de levage hydraulique ou 75 % de la charge limite d'équilibre. Le poids de tous les accessoires de levage doit être soustrait des capacités de levage indiquées ci-dessus. Les capacités de levage sont établies pour une machine positionnée sur une surface ferme et uniforme. L'utilisation d'un point d'attache d'un outil de travail pour manipuler/lever des objets peut affecter les performances de levage de la machine.

La capacité de levage varie de ±5 % pour tous les patins de chaîne disponibles.

Référez-vous systématiquement au Guide d'utilisation et d'entretien adéquat pour obtenir des informations sur un produit spécifique

Spécifications de la pelle hydraulique 330

Capacités de levage de la flèche droite - Contrepoids : 6 700 kg (14 770 lb) - sans godet, levage lourd : activé

Train de roulement long

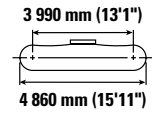
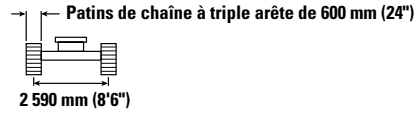
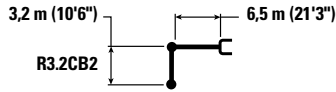

Diagram	3,0 m/10,0 ft		4,5 m/15,0 ft		6,0 m/20,0 ft		7,5 m/25,0 ft		9,0 m/30,0 ft		Diagram		mm ft/in	
	kg lb	kg lb	kg lb	kg lb	kg lb	kg lb	kg lb	kg lb	kg lb	kg lb	kg lb	kg lb		
10,5 m 35,0 ft	kg lb											*8 500 *19 700	*8 500 *19 700	4 340 13'0"
9,0 m 30,0 ft	kg lb				*8 200 *17 150	*8 200 *17 150						*6 450 *14 500	*6 450 *14 500	6 560 20'11"
7,5 m 25,0 ft	kg lb				*8 400 *18 600	*8 400 *18 600	*7 500 *15 050	6 200 13 200				*5 750 *12 700	5 650 12 600	7 900 25'7"
6,0 m 20,0 ft	kg lb			*8 050 *17 650	*8 050 *17 650	*8 850 *19 400	8 700 18 700	*8 750 *18 900	6 150 13 200			*5 400 *11 900	4 750 10 500	8 780 28'7"
4,5 m 15,0 ft	kg lb			*14 200 *29 050	12 950 27 950	*11 400 *24 500	8 350 18 050	9 200 19 750	6 000 12 900	6 900 *14 600	4 500 9 650	*5 300 *11 650	4 250 9 350	9 340 30'6"
3,0 m 10,0 ft	kg lb			*17 350 *37 350	12 050 26 000	12 700 27 250	7 950 17 200	9 000 19 300	5 800 12 450	6 800 14 650	4 450 9 500	*5 350 *11 750	4 000 8 800	9 630 31'6"
1,5 m 5,0 ft	kg lb			*12 250 *30 100	11 400 24 550	12 300 26 400	7 650 16 450	8 750 18 850	5 600 12 050	6 700 14 450	4 350 9 350	*5 550 *12 200	3 900 8 600	9 680 31'9"
0 m 0 ft	kg lb			*12 350 *29 200	11 150 24 000	12 050 25 900	7 400 15 950	8 650 18 550	5 500 11 800	6 650 14 350	4 300 9 250	*5 950 *13 050	4 000 8 800	9 500 31'1"
-1,5 m -5,0 ft	kg lb	*7 050 *16 150	*7 050 *16 150	*15 500 *33 700	11 150 23 950	11 950 25 700	7 350 15 800	8 600 18 450	5 450 11 700	6 700 14 500	4 300 9 450	*6 600 *14 550	4 300 9 450	9 050 29'7"
-3,0 m -10,0 ft	kg lb			*12 500 *27 050	11 300 24 250	*10 150 *21 800	7 400 15 950	*7 650 *16 200	5 500 11 850			*5 750 *12 600	4 850 10 750	8 320 27'2"



ISO 10567:2007



* Indique que la charge est limitée par la capacité de levage hydraulique plutôt que par la charge limite d'équilibre. Les capacités de levage ci-dessus sont conformes à la norme ISO 10567:2007 relative à la capacité de levage des pelles hydrauliques. Elles ne dépassent pas 87 % de la capacité de levage hydraulique ou 75 % de la charge limite d'équilibre. Le poids de tous les accessoires de levage doit être soustrait des capacités de levage indiquées ci-dessus. Les capacités de levage sont établies pour une machine positionnée sur une surface ferme et uniforme. L'utilisation d'un point d'attache d'un outil de travail pour manipuler/lever des objets peut affecter les performances de levage de la machine.

La capacité de levage varie de ±5 % pour tous les patins de chaîne disponibles.

Référez-vous systématiquement au Guide d'utilisation et d'entretien adéquat pour obtenir des informations sur un produit spécifique

Spécifications de la pelle hydraulique 330

Capacités de levage de la flèche droite - Contrepoids : 6 700 kg (14 770 lb) - sans godet, levage lourd : activé

Train de roulement long



Diagramme	3,0 m/10,0 ft		4,5 m/15,0 ft		6,0 m/20,0 ft		7,5 m/25,0 ft		9,0 m/30,0 ft		Diagramme		mm ft/in	
	kg lb	kg lb	kg lb	kg lb	kg lb	kg lb	kg lb	kg lb	kg lb	kg lb	kg lb	kg lb		
10,5 m 35,0 ft	kg lb											*8 500 *19 700	*8 500 *19 700	4 340 13'0"
9,0 m 30,0 ft	kg lb				*8 200 *17 150	*8 200 *17 150						*6 450 *14 500	*6 450 *14 500	6 560 20'11"
7,5 m 25,0 ft	kg lb				*8 400 *18 600	*8 400 *18 600	*7 500 *15 050	6 200 13 300				*5 750 *12 700	5 650 12 700	7 900 25'7"
6,0 m 20,0 ft	kg lb			*8 050 *17 650	*8 050 *17 650	*8 850 *19 400	8 750 18 850	*8 750 *18 900	6 200 13 250			*5 400 *11 900	4 750 10 550	8 780 28'7"
4,5 m 15,0 ft	kg lb			*14 200 *29 050	13 050 28 100	*11 400 *24 500	8 400 18 150	9 250 19 900	6 050 12 950	6 950 *14 600	4 550 9 750	*5 300 *11 650	4 250 9 400	9 340 30'6"
3,0 m 10,0 ft	kg lb			*17 350 *37 350	12 150 26 150	12 750 27 450	8 000 17 300	9 050 19 450	5 850 12 550	6 850 14 750	4 450 9 600	*5 350 *11 750	4 000 8 850	9 630 31'6"
1,5 m 5,0 ft	kg lb			*12 250 *30 100	11 450 24 700	12 350 26 550	7 650 16 550	8 850 19 000	5 650 12 150	6 750 14 550	4 400 9 400	*5 550 *12 200	3 950 8 650	9 680 31'9"
0 m 0 ft	kg lb			*12 350 *29 200	11 250 24 150	12 100 26 050	7 450 16 100	8 700 18 700	5 500 11 900	6 700 14 450	4 300 9 300	*5 950 *13 050	4 050 8 850	9 500 31'1"
-1,5 m -5,0 ft	kg lb	*7 050 *16 150	*7 050 *16 150	*15 500 *33 700	11 200 24 100	12 050 25 900	7 400 15 950	8 650 18 600	5 450 11 800	6 750 14 550	4 350 9 500	*6 600 *14 550	4 300 9 500	9 050 29'7"
-3,0 m -10,0 ft	kg lb			*12 500 *27 050	11 350 24 400	*10 150 *21 800	7 450 16 050	*7 650 *16 200	5 550 11 900			*5 750 *12 600	4 800 10 800	8 320 27'2"



ISO 10567:2007

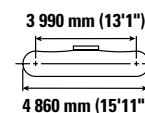
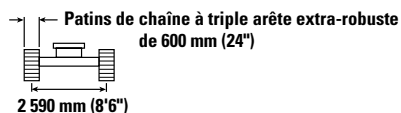
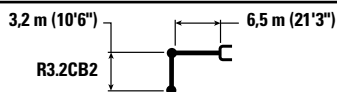

* Indique que la charge est limitée par la capacité de levage hydraulique plutôt que par la charge limite d'équilibre. Les capacités de levage ci-dessus sont conformes à la norme ISO 10567:2007 relative à la capacité de levage des pelles hydrauliques. Elles ne dépassent pas 87 % de la capacité de levage hydraulique ou 75 % de la charge limite d'équilibre. Le poids de tous les accessoires de levage doit être soustrait des capacités de levage indiquées ci-dessus. Les capacités de levage sont établies pour une machine positionnée sur une surface ferme et uniforme. L'utilisation d'un point d'attache d'un outil de travail pour manipuler/lever des objets peut affecter les performances de levage de la machine.

La capacité de levage varie de ± 5 % pour tous les patins de chaîne disponibles.

Référez-vous systématiquement au Guide d'utilisation et d'entretien adéquat pour obtenir des informations sur un produit spécifique

Spécifications de la pelle hydraulique 330

Capacités de levage de la flèche droite - Contrepoids : 6 700 kg (14 770 lb) - sans godet, levage lourd : activé

Train de roulement long

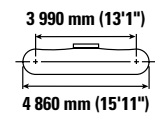
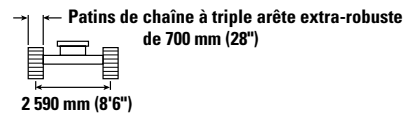
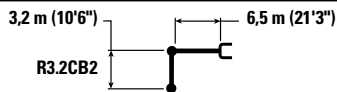

Diagram	3,0 m/10,0 ft		4,5 m/15,0 ft		6,0 m/20,0 ft		7,5 m/25,0 ft		9,0 m/30,0 ft		Diagram		mm ft/in	
	kg lb	kg lb	kg lb	kg lb	kg lb	kg lb	kg lb	kg lb	kg lb	kg lb	kg lb	kg lb		
10,5 m 35,0 ft	kg lb											*8 500 *19 700	*8 500 *19 700	4 340 13'0"
9,0 m 30,0 ft	kg lb				*8 200 *17 150	*8 200 *17 150						*6 450 *14 500	*6 450 *14 500	6 560 20'11"
7,5 m 25,0 ft	kg lb				*8 400 *18 600	*8 400 *18 600	*7 500 *15 050	6 300 13 400				*5 750 *12 700	5 750 *12 700	7 900 25'7"
6,0 m 20,0 ft	kg lb			*8 050 *17 650	*8 050 *17 650	*8 850 *19 400	8 850 19 000	*8 750 *18 900	6 250 13 400			*5 400 *11 900	4 800 10 650	8 780 28'7"
4,5 m 15,0 ft	kg lb			*14 200 *29 050	13 150 28 350	*11 400 *24 500	8 500 18 300	9 350 20 100	6 100 13 100	7 050 *14 600	4 600 9 850	*5 300 *11 650	4 300 9 550	9 340 30'6"
3,0 m 10,0 ft	kg lb			*17 350 *37 350	12 250 26 400	*12 800 *27 650	8 100 17 450	9 150 19 650	5 900 12 700	6 950 14 900	4 500 9 700	*5 350 *11 750	4 050 8 950	9 630 31'6"
1,5 m 5,0 ft	kg lb			*12 250 *30 100	11 600 25 000	12 500 26 850	7 750 16 700	8 950 19 200	5 700 12 300	6 850 14 750	4 450 9 500	*5 550 *12 200	4 000 8 750	9 680 31'9"
0 m 0 ft	kg lb			*12 350 *29 200	11 350 24 400	12 250 26 350	7 550 16 250	8 800 18 900	5 600 12 000	6 800 14 600	4 350 9 400	*5 950 *13 050	4 100 8 950	9 500 31'1"
-1,5 m -5,0 ft	kg lb	*7 050 *16 150	*7 050 *16 150	*15 500 *33 700	11 350 24 400	12 200 26 150	7 500 16 100	8 750 18 800	5 550 11 900	6 800 14 900	4 400 9 700	*6 600 *14 550	4 350 9 600	9 050 29'7"
-3,0 m -10,0 ft	kg lb			*12 500 *27 050	11 450 24 650	*10 150 *21 800	7 550 16 250	*7 650 *16 200	5 600 12 050			*5 750 *12 600	4 950 10 900	8 320 27'2"



ISO 10567:2007



* Indique que la charge est limitée par la capacité de levage hydraulique plutôt que par la charge limite d'équilibre. Les capacités de levage ci-dessus sont conformes à la norme ISO 10567:2007 relative à la capacité de levage des pelles hydrauliques. Elles ne dépassent pas 87 % de la capacité de levage hydraulique ou 75 % de la charge limite d'équilibre. Le poids de tous les accessoires de levage doit être soustrait des capacités de levage indiquées ci-dessus. Les capacités de levage sont établies pour une machine positionnée sur une surface ferme et uniforme. L'utilisation d'un point d'attache d'un outil de travail pour manipuler/lever des objets peut affecter les performances de levage de la machine.

La capacité de levage varie de ± 5 % pour tous les patins de chaîne disponibles.

Référez-vous systématiquement au Guide d'utilisation et d'entretien adéquat pour obtenir des informations sur un produit spécifique

Spécifications de la pelle hydraulique 330

Capacités de levage de la flèche droite - Contrepoids : 6 700 kg (14 770 lb) - sans godet, levage lourd : activé

Train de roulement long

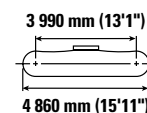
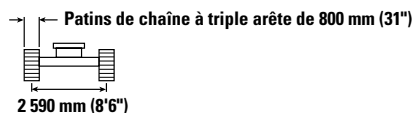
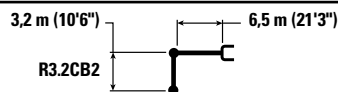

Diagram	3,0 m/10,0 ft		4,5 m/15,0 ft		6,0 m/20,0 ft		7,5 m/25,0 ft		9,0 m/30,0 ft		Diagram				
	kg	lb	kg	lb	kg	lb	kg	lb	kg	lb	kg	lb	mm	ft/in	
10,5 m 35,0 ft													*8 500	*8 500	4 340
9,0 m 30,0 ft					*8 200	*8 200							*6 450	*6 450	6 560
7,5 m 25,0 ft					*8 400	*8 400	*7 500	6 350					*5 750	*5 750	7 900
6,0 m 20,0 ft			*8 050	*8 050	*8 850	*8 850	*8 750	6 300					*5 400	4 850	8 780
4,5 m 15,0 ft			*14 200	13 300	*11 400	8 600	9 450	6 150	7 100	4 650			*5 300	4 350	9 340
3,0 m 10,0 ft			*17 350	12 400	*12 800	8 200	9 250	5 950	7 000	4 550			*5 350	4 100	9 630
1,5 m 5,0 ft			*12 250	11 750	12 650	7 850	9 050	5 750	6 950	4 500			*5 550	4 050	9 680
0 m 0 ft			*12 350	11 500	12 400	7 650	8 900	5 650	6 850	4 400			*5 950	4 150	9 500
-1,5 m -5,0 ft			*7 050	*7 050	*15 500	11 450	*12 200	7 550	8 850	5 600	*6 900	4 450	*6 600	4 400	9 050
-3,0 m -10,0 ft			*16 150	*16 150	*33 700	24 650	*26 450	16 300	19 050	12 050			*14 550	9 700	29 700
					*12 500	11 600	*10 150	7 600	*7 650	5 650			*5 750	5 000	8 320
					*27,050	24 950	*21 800	16 400	*16 200	12 200			*12 600	11 050	27 200



ISO 10567:2007



* Indique que la charge est limitée par la capacité de levage hydraulique plutôt que par la charge limite d'équilibre. Les capacités de levage ci-dessus sont conformes à la norme ISO 10567:2007 relative à la capacité de levage des pelles hydrauliques. Elles ne dépassent pas 87 % de la capacité de levage hydraulique ou 75 % de la charge limite d'équilibre. Le poids de tous les accessoires de levage doit être soustrait des capacités de levage indiquées ci-dessus. Les capacités de levage sont établies pour une machine positionnée sur une surface ferme et uniforme. L'utilisation d'un point d'attache d'un outil de travail pour manipuler/lever des objets peut affecter les performances de levage de la machine.

La capacité de levage varie de ±5 % pour tous les patins de chaîne disponibles.

Référez-vous systématiquement au Guide d'utilisation et d'entretien adéquat pour obtenir des informations sur un produit spécifique

Spécifications de la pelle hydraulique 330

Capacités de levage de la flèche droite - Contrepoids : 6 700 kg (14 770 lb) - sans godet, levage lourd : activé

Train de roulement long

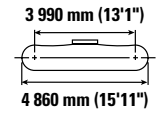
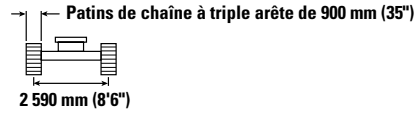
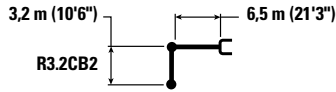

Diagram	3,0 m/10,0 ft		4,5 m/15,0 ft		6,0 m/20,0 ft		7,5 m/25,0 ft		9,0 m/30,0 ft		Diagram				
	kg	lb	kg	lb	kg	lb	kg	lb	kg	lb	kg	lb	mm	ft/in	
10,5 m 35,0 ft													*8 500	*8 500	4 340
9,0 m 30,0 ft					*8 200	*8 200							*6 450	*6 450	6 560
7,5 m 25,0 ft					*8 400	*8 400	*7 500	6 400					*5 750	*5 750	7 900
6,0 m 20,0 ft			*8 050	*8 050	*8 850	*8 850	*8 750	6 350					*5 400	4 900	8 780
4,5 m 15,0 ft			*14 200	13 400	*11 400	8 650	9 550	6 200	7 200	4 700			*5 300	4 400	9 340
3,0 m 10,0 ft			*17 350	12 500	*12 800	8 300	9 350	6 000	7 100	4 600			*5 350	4 150	9 630
1,5 m 5,0 ft			*12 250	11 850	12 800	7 950	9 150	5 850	7 000	4 550			*5 550	4 100	9 680
0 m 0 ft			*12 350	11 600	12 550	7 700	9 000	5 700	6 950	4 500			*5 950	4 200	9 500
-1,5 m -5,0 ft			*7 050	*7 050	*15 500	11 600	*12 200	7 650	8 950	5 650	*6 900	4 500	*6 600	4 450	9 050
-3,0 m -10,0 ft			*16 150	*16 150	*33 700	24 950	*26 450	16 500	19 250	12 200			*14 550	9 850	29'7"
					*12 500	11 750	*10 150	7 700	*7 650	5 700			*5 750	5 050	8 320
					*27 050	25 200	*21 800	16 600	*16 200	12 350			*12 600	11 200	27'2"



ISO 10567:2007



* Indique que la charge est limitée par la capacité de levage hydraulique plutôt que par la charge limite d'équilibre. Les capacités de levage ci-dessus sont conformes à la norme ISO 10567:2007 relative à la capacité de levage des pelles hydrauliques. Elles ne dépassent pas 87 % de la capacité de levage hydraulique ou 75 % de la charge limite d'équilibre. Le poids de tous les accessoires de levage doit être soustrait des capacités de levage indiquées ci-dessus. Les capacités de levage sont établies pour une machine positionnée sur une surface ferme et uniforme. L'utilisation d'un point d'attache d'un outil de travail pour manipuler/lever des objets peut affecter les performances de levage de la machine.

La capacité de levage varie de ±5 % pour tous les patins de chaîne disponibles.









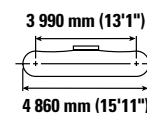
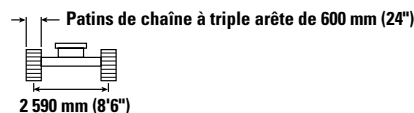
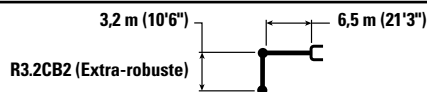



Référez-vous systématiquement au Guide d'utilisation et d'entretien adéquat pour obtenir des informations sur un produit spécifique

Spécifications de la pelle hydraulique 330

Capacités de levage de la flèche droite - Contrepoids : 6 700 kg (14 770 lb) - sans godet, levage lourd : activé

Train de roulement long



		3,0 m/10,0 ft		4,5 m/15,0 ft		6,0 m/20,0 ft		7,5 m/25,0 ft		9,0 m/30,0 ft					
														mm ft/in	
10,5 m 35,0 ft	kg lb												8 450 *19 650	*8 450 *19 650	4 340 13'0"
9,0 m 30,0 ft	kg lb					*8 150 *17 050	*8 150 *17 050						*6 450 *14 400	*6 450 *14 400	6 560 20'11"
7,5 m 25,0 ft	kg lb					*8 400 *18 500	*8 400 *18 500	*7 450 *14 950	6 100 13 050				*5 700 *12 600	5 550 12 450	7 900 25'7"
6,0 m 20,0 ft	kg lb			*8 000 *17 550	*8 000 *17 550	*8 800 *19 300	8 650 18 550	*8 700 *18 800	6 050 13 000				*5 350 *11 850	4 650 10 300	8 780 28'7"
4,5 m 15,0 ft	kg lb			*14 150 *28 900	12 850 27 750	*11 350 *24 350	8 300 17 850	9 100 19 600	5 900 12 700	6 850 *14 500	4 450 9 500		*5 250 *11 550	4 150 9 200	9 340 30'6"
3,0 m 10,0 ft	kg lb			*17 200 *37 050	11 900 25 700	12 600 27 050	7 850 16 950	8 900 19 100	5 700 12 250	6 750 14 450	4 350 9 350		*5 300 *11 650	3 900 8 600	9 630 31'6"
1,5 m 5,0 ft	kg lb			*12 200 *30 000	11 250 24 200	12 150 26 150	7 500 16 200	8 700 18 650	5 500 11 850	6 650 14 250	4 250 9 150		*5 500 *12 100	3 850 8 450	9 680 31'9"
0 m 0 ft	kg lb			*12 350 *29 100	11 000 23 650	11 900 25 600	7 300 15 700	8 550 18 350	5 400 11 550	6 550 14 150	4 200 9 050		*5 900 *12 950	3 900 8 600	9 500 31'1"
-1,5 m -5,0 ft	kg lb	*7 000 *16 050	*7 000 *16 050	*15 350 *33 350	11 000 23 600	11 850 25 450	7 200 15 550	8 500 18 250	5 350 11 500	6 600	4 200		*6 550 *14 450	4 200 9 250	9 050 29'7"
-3,0 m -10,0 ft	kg lb			*12 300 *26 650	11 100 23 900	*10 000 *21 500	7 300 15 700	*7 550 *15 950	5 400 11 650				*5 650 *12 350	4 750 10 550	8 320 27'2"



ISO 10567:2007



* Indique que la charge est limitée par la capacité de levage hydraulique plutôt que par la charge limite d'équilibre. Les capacités de levage ci-dessus sont conformes à la norme ISO 10567:2007 relative à la capacité de levage des pelles hydrauliques. Elles ne dépassent pas 87 % de la capacité de levage hydraulique ou 75 % de la charge limite d'équilibre. Le poids de tous les accessoires de levage doit être soustrait des capacités de levage indiquées ci-dessus. Les capacités de levage sont établies pour une machine positionnée sur une surface ferme et uniforme. L'utilisation d'un point d'attache d'un outil de travail pour manipuler/lever des objets peut affecter les performances de levage de la machine.

La capacité de levage varie de ±5 % pour tous les patins de chaîne disponibles.









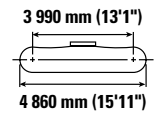
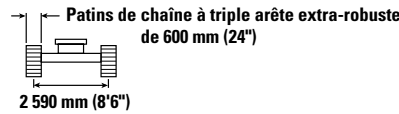
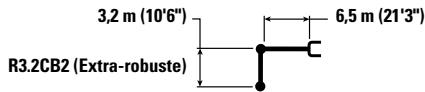





Référez-vous systématiquement au Guide d'utilisation et d'entretien adéquat pour obtenir des informations sur un produit spécifique

Spécifications de la pelle hydraulique 330

Capacités de levage de la flèche droite - Contrepoids : 6700 kg (14 770 lb) - sans godet, levage lourd : activé

Train de roulement long



	3,0 m/10,0 ft		4,5 m/15,0 ft		6,0 m/20,0 ft		7,5 m/25,0 ft		9,0 m/30,0 ft				mm ft/in	
														
10,5 m 35,0 ft	kg lb											*8 450 *19 650	*8 450 *19 650	4 340 13'0"
9,0 m 30,0 ft	kg lb					*8 150 *17 050	*8 150 *17 050					*6 450 *14 400	*6 450 *14 400	6 560 20'11"
7,5 m 25,0 ft	kg lb					*8 400 *18 500	*8 400 *18 500	*7 450 *14 950	6 150 13 100			*5 700 *12 600	5 600 12 550	7 900 25'7"
6,0 m 20,0 ft	kg lb			*8 000 *17 550	*8 000 *17 550	*8 800 *19 300	8 700 18 650	*8 700 *18 800	6 100 13 100			*5 350 *11 850	4 700 10 400	8 780 28'7"
4,5 m 15,0 ft	kg lb			*14 150 *28 900	12 950 27 900	*11 350 *24 350	8 350 17 950	9 150 19 700	5 950 12 800	6 850 *14 500	4 450 9 550	*5 250 *11 550	4 200 9 250	9 340 30'6"
3,0 m 10,0 ft	kg lb			*17 200 *37 050	12 000 25 850	12 650 27 200	7 900 17 050	8 950 19 250	5 750 12 350	6 800 14 550	4 400 9 400	*5 300 *11 650	3 950 8 650	9 630 31'6"
1,5 m 5,0 ft	kg lb			*12 200 *30 000	11 300 24 350	12 250 26 300	7 550 16 300	8 750 18 800	5 550 11 950	6 700 14 350	4 300 9 200	*5 500 *12 100	3 850 8 500	9 680 31'9"
0 m 0 ft	kg lb			*12 350 *29 100	11 050 23 800	12 000 25 750	7 350 15 800	8 600 18 450	5 400 11 650	6 600 14 250	4 250 9 100	*5 900 *12 950	3 950 8 650	9 500 31'1"
-1,5 m -5,0 ft	kg lb	*7 000 *16 050	*7 000 *16 050	*15 350 *33 350	11 050 23 750	11 900 25 600	7 250 15 650	8 550 18 350	5 350 11 550	6 650	4 250	*6 550 *14 450	4 200 9 300	9 050 29'7"
-3,0 m -10,0 ft	kg lb			*12 300 *26 650	11 200 24 050	*10 000 *21 500	7 350 15 800	*7 550 *15 950	5 450 11 700			*5 650 *12 350	4 800 10 600	8 320 27'2"



ISO 10567:2007



* Indique que la charge est limitée par la capacité de levage hydraulique plutôt que par la charge limite d'équilibre. Les capacités de levage ci-dessus sont conformes à la norme ISO 10567:2007 relative à la capacité de levage des pelles hydrauliques. Elles ne dépassent pas 87 % de la capacité de levage hydraulique ou 75 % de la charge limite d'équilibre. Le poids de tous les accessoires de levage doit être soustrait des capacités de levage indiquées ci-dessus. Les capacités de levage sont établies pour une machine positionnée sur une surface ferme et uniforme. L'utilisation d'un point d'attache d'un outil de travail pour manipuler/lever des objets peut affecter les performances de levage de la machine.

La capacité de levage varie de ± 5 % pour tous les patins de chaîne disponibles.

Référez-vous systématiquement au Guide d'utilisation et d'entretien adéquat pour obtenir des informations sur un produit spécifique

Spécifications de la pelle hydraulique 330

Capacités de levage de la flèche droite - Contrepoids : 6 700 kg (14 770 lb) - sans godet, levage lourd : activé

Train de roulement long

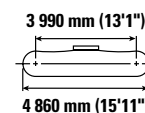
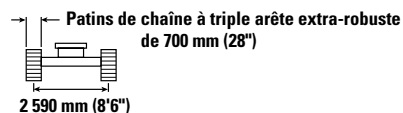
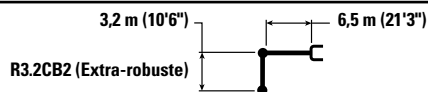

Diagram	3,0 m/10,0 ft		4,5 m/15,0 ft		6,0 m/20,0 ft		7,5 m/25,0 ft		9,0 m/30,0 ft		Diagram		mm ft/in	
	kg lb	kg lb	kg lb	kg lb	kg lb	kg lb	kg lb	kg lb	kg lb	kg lb	kg lb	kg lb		
10,5 m 35,0 ft	kg lb											*8 450 *19 650	*8 450 *19 650	4 340 13'0"
9,0 m 30,0 ft	kg lb				*8 150 *17 050	*8 150 *17 050						*6 450 *14 400	*6 450 *14 400	6 560 20'11"
7,5 m 25,0 ft	kg lb				*8 400 *18 500	*8 400 *18 500	*7 450 *14 950	6 200 13 250				*5 700 *12 600	5 650 *12 600	7 900 25'7"
6,0 m 20,0 ft	kg lb			*8 000 *17 550	*8 000 *17 550	*8 800 *19 300	8 750 18 850	*8 700 *18 800	6 150 13 250			*5 350 *11 850	4 750 10 500	8 780 28'7"
4,5 m 15,0 ft	kg lb			*14 150 *28 900	13 050 28 150	*11 350 *24 350	8 400 18 100	9 250 19 950	6 000 12 900	6 950 *14 500	4 500 9 650	*5 250 *11 550	4 250 9 350	9 340 30'6"
3,0 m 10,0 ft	kg lb			*17 200 *37 050	12 100 26 100	*12 650 *27 400	8 000 17 250	9 050 19 450	5 800 12 500	6 850 14 750	4 450 9 500	*5 300 *11 650	4 000 8 750	9 630 31'6"
1,5 m 5,0 ft	kg lb			*12 200 *30 000	11 450 24 650	12 400 26 600	7 650 16 450	8 850 19 000	5 600 12 050	6 750 14 550	4 350 9 300	*5 500 *12 100	3 900 8 600	9 680 31'9"
0 m 0 ft	kg lb			*12 350 *29 100	11 200 24 050	12 150 26 050	7 400 16 000	8 700 18 700	5 500 11 800	6 700 14 400	4 300 9 200	*5 900 *12 950	4 000 8 750	9 500 31'1"
-1,5 m -5,0 ft	kg lb	*7 000 *16 050	*7 000 *16 050	*15 350 *33 350	11 150 24 000	12 050 25 900	7 350 15 850	8 650 18 600	5 450 11 700	6 700 14 400	4 300 9 200	*6 550 *14 450	4 250 9 400	9 050 29'7"
-3,0 m -10,0 ft	kg lb			*12 300 *26 650	11 300 24 300	*10 000 *21 500	7 400 15 950	*7 550 *15 950	5 500 11 850			*5 650 *12 350	4 850 10 700	8 320 27'2"



ISO 10567:2007



* Indique que la charge est limitée par la capacité de levage hydraulique plutôt que par la charge limite d'équilibre. Les capacités de levage ci-dessus sont conformes à la norme ISO 10567:2007 relative à la capacité de levage des pelles hydrauliques. Elles ne dépassent pas 87 % de la capacité de levage hydraulique ou 75 % de la charge limite d'équilibre. Le poids de tous les accessoires de levage doit être soustrait des capacités de levage indiquées ci-dessus. Les capacités de levage sont établies pour une machine positionnée sur une surface ferme et uniforme. L'utilisation d'un point d'attache d'un outil de travail pour manipuler/lever des objets peut affecter les performances de levage de la machine.

La capacité de levage varie de ±5 % pour tous les patins de chaîne disponibles.

Référez-vous systématiquement au Guide d'utilisation et d'entretien adéquat pour obtenir des informations sur un produit spécifique

Spécifications de la pelle hydraulique 330

Capacités de levage de la flèche droite - Contrepoids : 6 700 kg (14 770 lb) - sans godet, levage lourd : activé

Train de roulement long

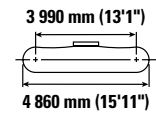
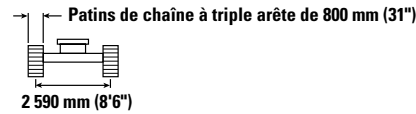
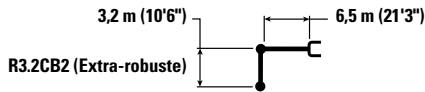

		3,0 m/10,0 ft		4,5 m/15,0 ft		6,0 m/20,0 ft		7,5 m/25,0 ft		9,0 m/30,0 ft		mm ft/in		
10,5 m 35,0 ft	kg lb											*8 450 *19 650	*8 450 *19 650	4 340 13'0"
9,0 m 30,0 ft	kg lb					*8 150 *17 050	*8 150 *17 050					*6 450 *14 400	*6 450 *14 400	6 560 20'11"
7,5 m 25,0 ft	kg lb					*8 400 *18 500	*8 400 *18 500	*7 450 *14 950	6 250 13 400			*5 700 *12 600	*5 700 *12 600	7 900 25'7"
6,0 m 20,0 ft	kg lb			*8 000 *17 550	*8 000 *17 550	*8 800 *19 300	*8 800 19 050	*8 700 *18 800	6 250 13 400			*5 350 *11 850	4 800 10 600	8 780 28'7"
4,5 m 15,0 ft	kg lb			*14 150 *28 900	13 200 28 450	*11 350 *24 350	8 500 18 300	9 400 20 150	6 050 13 050	7 050 *14 500	4 550 9 800	*5 250 *11 550	4 300 9 450	9 340 30'6"
3,0 m 10,0 ft	kg lb			*17 200 *37 050	12 250 26 400	*12 650 *27 400	8 100 17 400	9 150 19 700	5 850 12 600	6 950 14 900	4 500 9 600	*5 300 *11 650	4 050 8 850	9 630 31'6"
1,5 m 5,0 ft	kg lb			*12 200 *30 000	11 550 24 900	12 500 26 900	7 750 16 650	8 950 19 200	5 650 12 200	6 850 14 700	4 400 9 450	*5 500 *12 100	3 950 8 700	9 680 31'9"
0 m 0 ft	kg lb			*12 350 *29 100	11 300 24 350	12 250 26 400	7 500 16 150	8 800 18 900	5 550 11 950	6 800 14 600	4 350 9 300	*5 900 *12 950	4 050 8 900	9 500 31'1"
-1,5 m -5,0 ft	kg lb	*7 000 *16 050	*7 000 *16 050	*15 350 *33 350	11 300 24 300	*12 050 *26 100	7 450 16 000	8 750 18 800	5 500 11 850	*6 800 14 800	4 350 9 500	*6 550 *14 450	4 300 9 500	9 050 29'7"
-3,0 m -10,0 ft	kg lb			*12 300 *26 650	11 450 24 600	*10 000 *21 500	7 500 16 150	*7 550 *15 950	5 550 12 000			*5 650 *12 350	4 900 10 850	8 320 27'2"



ISO 10567:2007



* Indique que la charge est limitée par la capacité de levage hydraulique plutôt que par la charge limite d'équilibre. Les capacités de levage ci-dessus sont conformes à la norme ISO 10567:2007 relative à la capacité de levage des pelles hydrauliques. Elles ne dépassent pas 87 % de la capacité de levage hydraulique ou 75 % de la charge limite d'équilibre. Le poids de tous les accessoires de levage doit être soustrait des capacités de levage indiquées ci-dessus. Les capacités de levage sont établies pour une machine positionnée sur une surface ferme et uniforme. L'utilisation d'un point d'attache d'un outil de travail pour manipuler/lever des objets peut affecter les performances de levage de la machine.

La capacité de levage varie de ±5 % pour tous les patins de chaîne disponibles.

Référez-vous systématiquement au Guide d'utilisation et d'entretien adéquat pour obtenir des informations sur un produit spécifique

Spécifications de la pelle hydraulique 330

Capacités de levage de la flèche droite - Contrepoids : 6 700 kg (14 770 lb) - sans godet, levage lourd : activé

Train de roulement long



Diagramme de la pelle	3,0 m/10,0 ft		4,5 m/15,0 ft		6,0 m/20,0 ft		7,5 m/25,0 ft		9,0 m/30,0 ft		Diagramme de la pelle		mm ft/in	
	kg lb	kg lb	kg lb	kg lb	kg lb	kg lb	kg lb	kg lb	kg lb	kg lb	kg lb	kg lb		
10,5 m 35,0 ft	kg lb											*8 450 *19 650	*8 450 *19 650	4 340 13'0"
9,0 m 30,0 ft	kg lb				*8 150 *17 050	*8 150 *17 050						*6 450 *14 400	*6 450 *14 400	6 560 20'11"
7,5 m 25,0 ft	kg lb				*8 400 *18 500	*8 400 *18 500	*7 450 *14 950	6 350 13 550				*5 700 *12 600	*5 700 *12 600	7 900 25'7"
6,0 m 20,0 ft	kg lb			*8 000 *17 550	*8 000 *17 550	*8 800 *19 300	*8 800 19 250	*8 700 *18 800	6 300 13 500			*5 350 *11 850	4 850 10 750	8 780 28'7"
4,5 m 15,0 ft	kg lb			*14 150 *28 900	13 300 28 700	*11 350 *24 350	8 600 18 500	9 500 20 400	6 150 13 200	7 100 *14 500	4 600 9 900	*5 250 *11 550	4 350 9 550	9 340 30'6"
3,0 m 10,0 ft	kg lb			*17 200 *37 050	12 350 26 700	*12 650 *27 400	8 150 17 600	9 250 19 900	5 950 12 750	7 000 15 100	4 550 9 750	*5 300 *11 650	4 100 9 000	9 630 31'6"
1,5 m 5,0 ft	kg lb			*12 200 *30 000	11 700 25 200	12 650 27 250	7 800 16 850	9 050 19 450	5 750 12 350	6 950 14 900	4 450 9 550	*5 500 *12 100	4 000 8 800	9 680 31'9"
0 m 0 ft	kg lb			*12 350 *29 100	11 450 24 600	12 400 26 700	7 600 16 350	8 900 19 150	5 600 12 050	6 850 14 750	4 400 9 450	*5 900 *12 950	4 100 9 000	9 500 31'1"
-1,5 m -5,0 ft	kg lb	*7 000 *16 050	*7 000 *16 050	*15 350 *33 350	11 450 24 600	*12 050 *26 100	7 550 16 200	8 850 19 050	5 550 12 000	*6 800 4 400	4 400	*6 550 *14 450	4 400 9 650	9 050 29'7"
-3,0 m -10,0 ft	kg lb			*12 300 *26 650	11 550 24 900	*10 000 *21 500	7 600 16 350	*7 550 *15 950	5 600 12 150			*5 650 *12 350	4 950 11 000	8 320 27'2"



ISO 10567:2007

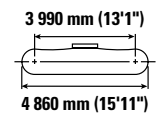
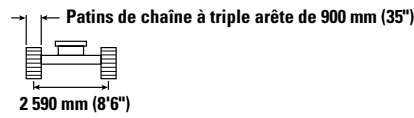
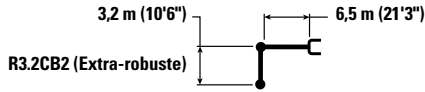

* Indique que la charge est limitée par la capacité de levage hydraulique plutôt que par la charge limite d'équilibre. Les capacités de levage ci-dessus sont conformes à la norme ISO 10567:2007 relative à la capacité de levage des pelles hydrauliques. Elles ne dépassent pas 87 % de la capacité de levage hydraulique ou 75 % de la charge limite d'équilibre. Le poids de tous les accessoires de levage doit être soustrait des capacités de levage indiquées ci-dessus. Les capacités de levage sont établies pour une machine positionnée sur une surface ferme et uniforme. L'utilisation d'un point d'attache d'un outil de travail pour manipuler/lever des objets peut affecter les performances de levage de la machine.

La capacité de levage varie de ±5 % pour tous les patins de chaîne disponibles.

Référez-vous systématiquement au Guide d'utilisation et d'entretien adéquat pour obtenir des informations sur un produit spécifique

Spécifications de la pelle hydraulique 330

Capacités de levage de la flèche droite - Contrepoids : 6 700 kg (14 770 lb) - sans godet, levage lourd : activé

Train de roulement long

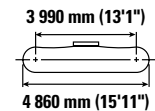
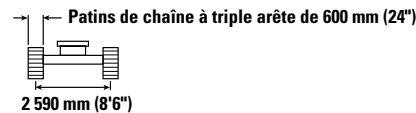
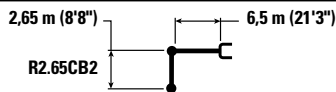

Diagram	4,5 m/15,0 ft		6,0 m/20,0 ft		7,5 m/25,0 ft		9,0 m/30,0 ft		Diagram		mm ft/in	
	kg lb	kg lb	kg lb	kg lb	kg lb	kg lb	kg lb	kg lb	kg lb	kg lb		
9,0 m 30,0 ft	kg lb	*11 050 *24 600	*11 050 *24 600							*8 800 *19 750	*8 800 *19 750	5 780 18'4"
7,5 m 25,0 ft	kg lb	*9 750 *21 700	*9 750 *21 700	*10 500 *23 050	8 750 18 800					*7 550 *16 750	6 350 14 300	7 270 23'6"
6,0 m 20,0 ft	kg lb	*10 400 *22 700	*10 400 *22 700	*11 100 *24 300	8 600 18 500	9 300 19 950	6 100 13 050			*7 000 *15 450	5 200 11 600	8 230 26'9"
4,5 m 15,0 ft	kg lb	*16 050 *34 500	12 700 27 400	*12 300 *26 600	8 250 17 850	9 150 19 650	5 950 12 800			*6 800 *15 000	4 650 10 250	8 820 28'10"
3,0 m 10,0 ft	kg lb			12 600 27 100	7 900 17 050	8 950 19 250	5 800 12 450	6 800 14 700	4 450 9 550	6 650 14 700	4 350 9 550	9 130 29'11"
1,5 m 5,0 ft	kg lb			12 250 26 350	7 600 16 400	8 800 18 900	5 600 12 100	6 750 14 550	4 400 9 400	6 550 14 450	4 250 9 350	9 180 30'1"
0 m 0 ft	kg lb	*9 900 *23 700	*9 900 *23 700	12 100 25 950	7 450 16 050	8 650 18 650	5 550 11 900			6 750 14 850	4 400 9 600	8 980 29'5"
-1,5 m -5,0 ft	kg lb	*14 250 *31 100	11 300 24 250	*11 650 *25 250	7 450 16 000	8 650 18 650	5 500 11 900			*6 900 *15 100	4 700 10 400	8 520 27'10"
-3,0 m -10,0 ft	kg lb	*10 900 *23 600	*10 900 *23 600	*9 150 *19 550	7 550 16 250	*6 350	5 650			*5 950 *13 250	5 550 12 300	7 630 24'9"

Capacités de levage de la flèche droite - Contrepoids : 6 700 kg (14 770 lb) - sans godet, levage lourd : activé

Train de roulement long

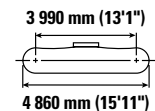
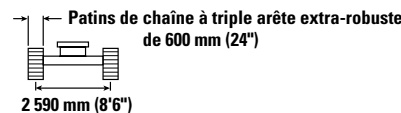
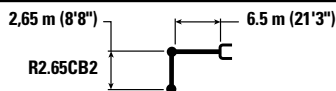

Diagram	4,5 m/15,0 ft		6,0 m/20,0 ft		7,5 m/25,0 ft		9,0 m/30,0 ft		Diagram		mm ft/in	
	kg lb	kg lb	kg lb	kg lb	kg lb	kg lb	kg lb	kg lb	kg lb	kg lb		
9,0 m 30,0 ft	kg lb	*11 050 *24 600	*11 050 *24 600							*8 800 *19 750	*8 800 *19 750	5 780 18'4"
7,5 m 25,0 ft	kg lb	*9 750 *21 700	*9 750 *21 700	*10 500 *23 050	8 800 18 900					*7 550 *16 750	6 400 14 400	7 270 23'6"
6,0 m 20,0 ft	kg lb	*10 400 *22 700	*10 400 *22 700	*11 100 *24 300	8 650 18 600	9 350 20 050	6 100 13 150			*7 000 *15 450	5 250 11 650	8 230 26'9"
4,5 m 15,0 ft	kg lb	*16 050 *34 500	12 750 27 550	*12 300 *26 600	8 300 17 950	9 200 19 800	6 000 12 900			*6 800 *15 000	4 650 10 300	8 820 28'10"
3,0 m 10,0 ft	kg lb			12 650 27 250	7 950 17 150	9 000 19 400	5 800 12 500	6 850 14 800	4 450 9 600	6 700 14 800	4 350 9 600	9 130 29'11"
1,5 m 5,0 ft	kg lb			12 350 26 500	7 650 16 500	8 850 19 000	5 650 12 200	6 800 14 650	4 400 9 500	6 600 14 550	4 300 9 450	9 180 30'1"
0 m 0 ft	kg lb	*9 900 *23 700	*9 900 *23 700	12 150 26 100	7 500 16 150	8 750 18 800	5 550 12 000			6 800 14 950	4 400 9 700	8 980 29'5"
-1,5 m -5,0 ft	kg lb	*14 250 *31 100	11 350 24 400	*11 650 *25 250	7 500 16 100	8 700 18 750	5 550 11 950			*6 900 *15 100	4 750 10 450	8 520 27'10"
-3,0 m -10,0 ft	kg lb	*10 900 *23 600	*10 900 *23 600	*9 150 *19 550	7 600 16 350	*6 350	5 650			*5 950 *13 250	5 550 12 350	7 630 24'9"



ISO 10567:2007



* Indique que la charge est limitée par la capacité de levage hydraulique plutôt que par la charge limite d'équilibre. Les capacités de levage ci-dessus sont conformes à la norme ISO 10567:2007 relative à la capacité de levage des pelles hydrauliques. Elles ne dépassent pas 87 % de la capacité de levage hydraulique ou 75 % de la charge limite d'équilibre. Le poids de tous les accessoires de levage doit être soustrait des capacités de levage indiquées ci-dessus. Les capacités de levage sont établies pour une machine positionnée sur une surface ferme et uniforme. L'utilisation d'un point d'attache d'un outil de travail pour manipuler/lever des objets peut affecter les performances de levage de la machine.

La capacité de levage varie de $\pm 5\%$ pour tous les patins de chaîne disponibles.









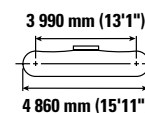
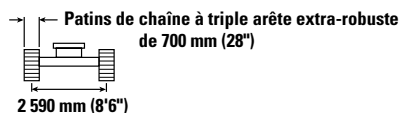
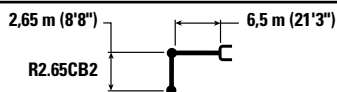

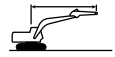
Référez-vous systématiquement au Guide d'utilisation et d'entretien adéquat pour obtenir des informations sur un produit spécifique

Spécifications de la pelle hydraulique 330

Capacités de levage de la flèche droite - Contrepoids : 6 700 kg (14 770 lb) - sans godet, levage lourd : activé

Train de roulement long









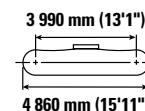
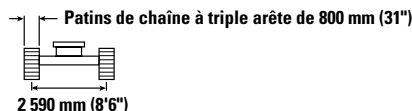
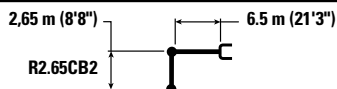

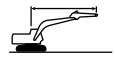

		4,5 m/15,0 ft		6,0 m/20,0 ft		7,5 m/25,0 ft		9,0 m/30,0 ft				mm ft/in
												
9,0 m 30,0 ft	kg lb	*11 050 *24 600	*11 050 *24 600							*8 800 *19 750	*8 800 *19 750	5 780 18'4"
7,5 m 25,0 ft	kg lb	*9 750 *21 700	*9 750 *21 700	*10 500 *23 050	8 900 19 100					*7 550 *16 750	6 450 14 550	7 270 23'6"
6,0 m 20,0 ft	kg lb	*10 400 *22 700	*10 400 *22 700	*11 100 *24 300	8 700 18 800	9 450 20 300	6 200 13 250			*7 000 *15 450	5 300 11 800	8 230 26'9"
4,5 m 15,0 ft	kg lb	*16 050 *34 500	12 900 27 800	*12 300 *26 600	8 400 18 100	9 300 20 000	6 050 13 000			*6 800 *15 000	4 700 10 400	8 820 28'10"
3,0 m 10,0 ft	kg lb			12 800 27 550	8 050 17 300	9 100 19 600	5 900 12 650	6 950	4 500	6 800 14 950	4 400 9 750	9 130 29'11"
1,5 m 5,0 ft	kg lb			12 450 26 800	7 750 16 700	8 950 19 250	5 700 12 300	6 900 14 800	4 450 9 600	6 700 14 700	4 350 9 550	9 180 30'1"
0 m 0 ft	kg lb	*9 900 *23 700	*9 900 *23 700	12 300 26 400	7 600 16 350	8 850 19 000	5 600 12 100			6 900 15 150	4 450 9 800	8 980 29'5"
-1,5 m -5,0 ft	kg lb	*14 250 *31 100	11 500 24 700	*11 650 *25 250	7 550 16 300	8 800 19 000	5 600 12 100			*6 900 *15 100	4 800 10 600	8 520 27'10"
-3,0 m -10,0 ft	kg lb	*10 900 *23 600	*10 900 *23 600	*9 150 *19 550	7 650 16 500	*6 350	5 750			*5 950 *13 250	5 600 12 500	7 630 24'9"

Capacités de levage de la flèche droite - Contrepoids : 6 700 kg (14 770 lb) - sans godet, levage lourd : activé

Train de roulement long



		4,5 m/15,0 ft		6,0 m/20,0 ft		7,5 m/25,0 ft		9,0 m/30,0 ft				mm ft/in
												
9,0 m 30,0 ft	kg lb	*11 050 *24 600	*11 050 *24 600							*8 800 *19 750	*8 800 *19 750	5 780 18'4"
7,5 m 25,0 ft	kg lb	*9 750 *21 700	*9 750 *21 700	*10 500 *23 050	8 950 19 250					*7 550 *16 750	6 550 14 700	7 270 23'6"
6,0 m 20,0 ft	kg lb	*10 400 *22 700	*10 400 *22 700	*11 100 *24 300	8 800 18 950	9 550 20 500	6 250 13 400			*7 000 *15 450	5 350 11 900	8 230 26'9"
4,5 m 15,0 ft	kg lb	*16 050 *34 500	13 000 28 100	*12 300 *26 600	8 500 18 300	9 400 20 250	6 100 13 150			*6 800 *15 000	4 750 10 500	8 820 28'10"
3,0 m 10,0 ft	kg lb			12 950 27 850	8 100 17 500	9 200 19 800	5 950 12 800	7 000	4 550	*6 850 *15 050	4 450 9 850	9 130 29'11"
1,5 m 5,0 ft	kg lb			12 600 27 100	7 850 16 850	9 050 19 450	5 800 12 450	6 950 15 000	4 500 9 700	6 750 14 900	4 400 9 650	9 180 30'1"
0 m 0 ft	kg lb	*9 900 *23 700	*9 900 *23 700	12 450 26 700	7 650 16 550	8 950 19 250	5 700 12 250			6 950 15 300	4 500 9 900	8 980 29'5"
-1,5 m -5,0 ft	kg lb	*14 250 *31 100	11 600 24 950	*11 650 *25 250	7 650 16 500	8 900 19 200	5 700 12 250			*6 900 *15 100	4 850 10 700	8 520 27'10"
-3,0 m -10,0 ft	kg lb	*10 900 *23 600	*10 900 *23 600	*9 150 *19 550	7 750 16 700	*6 350	5 800			*5 950 *13 250	5 700 12 650	7 630 24'9"



ISO 10567:2007



* Indique que la charge est limitée par la capacité de levage hydraulique plutôt que par la charge limite d'équilibre. Les capacités de levage ci-dessus sont conformes à la norme ISO 10567:2007 relative à la capacité de levage des pelles hydrauliques. Elles ne dépassent pas 87 % de la capacité de levage hydraulique ou 75 % de la charge limite d'équilibre. Le poids de tous les accessoires de levage doit être soustrait des capacités de levage indiquées ci-dessus. Les capacités de levage sont établies pour une machine positionnée sur une surface ferme et uniforme. L'utilisation d'un point d'attache d'un outil de travail pour manipuler/lever des objets peut affecter les performances de levage de la machine.

La capacité de levage varie de $\pm 5\%$ pour tous les patins de chaîne disponibles.









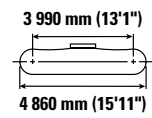
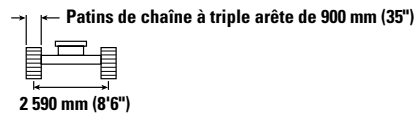
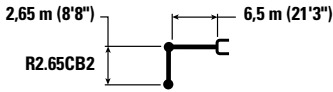

Référez-vous systématiquement au Guide d'utilisation et d'entretien adéquat pour obtenir des informations sur un produit spécifique

Spécifications de la pelle hydraulique 330

Capacités de levage de la flèche droite - Contrepoids : 6 700 kg (14 770 lb) - sans godet, levage lourd : activé

Train de roulement long



		4,5 m/15,0 ft		6,0 m/20,0 ft		7,5 m/25,0 ft		9,0 m/30,0 ft				mm ft/in
												
9,0 m 30,0 ft	kg lb	*11 050 *24 600	*11 050 *24 600							*8 800 *19 750	*8 800 *19 750	5 780 18'4"
7,5 m 25,0 ft	kg lb	*9 750 *21 700	*9 750 *21 700	*10 500 *23 050	9 050 19 450					*7 550 *16 750	6 600 14 850	7 270 23'6"
6,0 m 20,0 ft	kg lb	*10 400 *22 700	*10 400 *22 700	*11 100 *24 300	8 900 19 150	9 650 20 750	6 300 13 550			*7 000 *15 450	5 400 12 050	8 230 26'9"
4,5 m 15,0 ft	kg lb	*16 050 *34 500	13 150 28 350	*12 300 *26 600	8 600 18 500	9 500 20 450	6 200 13 300			*6 800 *15 000	4 800 10 650	8 820 28'10"
3,0 m 10,0 ft	kg lb			13 100 28 150	8 200 17 700	9 300 20 050	6 000 12 950	7 100	4 600	*6 850 *15 050	4 550 9 950	9 130 29'11"
1,5 m 5,0 ft	kg lb			12 750 27 450	7 900 17 050	9 150 19 700	5 850 12 600	7 050 15 150	4 550 9 800	6 850 15 050	4 450 9 750	9 180 30'1"
0 m 0 ft	kg lb	*9 900 *23 700	*9 900 *23 700	12 600 27 050	7 750 16 700	9 050 19 450	5 750 12 400			7 050 15 500	4 550 10 050	8 980 29'5"
-1,5 m -5,0 ft	kg lb	*14 250 *31 100	11 750 25 250	*11 650 *25 250	7 750 16 650	9 050 19 450	5 750 12 400			*6 900 *15 100	4 900 10 850	8 520 27'10"
-3,0 m -10,0 ft	kg lb	*10 900 *23 600	*10 900 *23 600	*9 150 *19 550	7 850 16 900	*6 350	5 850			*5 950 *13 250	5 750 12 800	7 630 24'9"



ISO 10567:2007



* Indique que la charge est limitée par la capacité de levage hydraulique plutôt que par la charge limite d'équilibre. Les capacités de levage ci-dessus sont conformes à la norme ISO 10567:2007 relative à la capacité de levage des pelles hydrauliques. Elles ne dépassent pas 87 % de la capacité de levage hydraulique ou 75 % de la charge limite d'équilibre. Le poids de tous les accessoires de levage doit être soustrait des capacités de levage indiquées ci-dessus. Les capacités de levage sont établies pour une machine positionnée sur une surface ferme et uniforme. L'utilisation d'un point d'attache d'un outil de travail pour manipuler/lever des objets peut affecter les performances de levage de la machine.

La capacité de levage varie de $\pm 5\%$ pour tous les patins de chaîne disponibles.

Référez-vous systématiquement au Guide d'utilisation et d'entretien adéquat pour obtenir des informations sur un produit spécifique

Spécifications de la pelle hydraulique 330

Capacités de levage de la flèche droite - Contrepoids : 6 700 kg (14 770 lb) - sans godet, levage lourd : activé

Train de roulement long

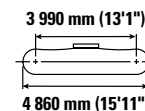
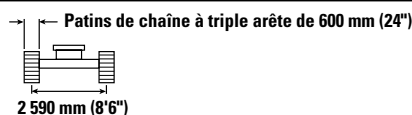

		4,5 m/15,0 ft		6,0 m/20,0 ft		7,5 m/25,0 ft		9,0 m/30,0 ft		mm ft/in		
9,0 m 30,0 ft	kg lb	*11 050 *24 600	*11 050 *24 600							*8 750 *19 700	*8 750 *19 700	5 780 18'4"
7,5 m 25,0 ft	kg lb	*9 750 *21 700	*9 750 *21 700	*10 500 *23 000	8 750 18 750					*7 550 *16 700	6 350 14 250	7 270 23'6"
6,0 m 20,0 ft	kg lb	*10 400 *22 650	*10 400 *22 650	*11 100 *24 250	8 550 18 450	9 250 19 900	6 050 13 000			*7 000 *15 450	5 200 11 500	8 230 26'9"
4,5 m 15,0 ft	kg lb	*16 000 *34 450	12 650 27 300	*12 250 *26 550	8 250 17 750	9 100 19 600	5 950 12 750			*6 800 *14 950	4 600 10 150	8 820 28'10"
3,0 m 10,0 ft	kg lb			12 550 27 000	7 850 16 950	8 900 19 200	5 750 12 400	6 800 4 400		6 650 14 650	4 300 9 500	9 130 29'11"
1,5 m 5,0 ft	kg lb			12 200 26 250	7 550 16 300	8 750 18 800	5 600 12 050	6 750 14 450	4 350 9 350	6 550 14 400	4 250 9 300	9 180 30'1"
0 m 0 ft	kg lb	*9 850 *23 700	*9 850 *23 700	12 050 25 850	7 400 15 950	8 650 18 600	5 500 11 850			6 750 14 800	4 350 9 550	8 980 29'5"
-1,5 m -5,0 ft	kg lb	*14 200 *31 000	11 250 24 150	*11 600 *25 150	7 400 15 900	8 650 18 600	5 500 11 800			*6 850 *15 050	4 700 10 350	8 520 27'10"
-3,0 m -10,0 ft	kg lb	*10 850 *23 450	*10 850 *23 450	*9 100 *19 450	7 500 16 150	*6 350	5 600			*5 900 *13 150	5 500 12 200	7 630 24'9"

Capacités de levage de la flèche droite - Contrepoids : 6 700 kg (14 770 lb) - sans godet, levage lourd : activé

Train de roulement long

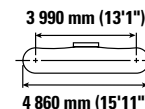
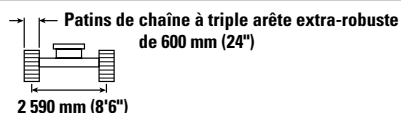
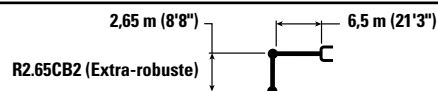

		4,5 m/15,0 ft		6,0 m/20,0 ft		7,5 m/25,0 ft		9,0 m/30,0 ft		mm ft/in		
9,0 m 30,0 ft	kg lb	*11 050 *24 600	*11 050 *24 600							*8 750 *19 700	*8 750 *19 700	5 780 18'4"
7,5 m 25,0 ft	kg lb	*9 750 *21 700	*9 750 *21 700	*10 500 *23 000	8 800 18 850					*7 550 *16 700	6 400 14 350	7 270 23'6"
6,0 m 20,0 ft	kg lb	*10 400 *22 650	*10 400 *22 650	*11 100 *24 250	8 600 18 550	9 300 20 000	6 100 13 050			*7 000 *15 450	5 200 11 600	8 230 26'9"
4,5 m 15,0 ft	kg lb	*16 000 *34 450	12 750 27 450	*12 250 *26 550	8 300 17 850	9 200 19 750	5 950 12 800			*6 800 *14 950	4 650 10 250	8 820 28'10"
3,0 m 10,0 ft	kg lb			12 650 27 150	7 900 17 050	9 000 19 300	5 800 12 450	6 850 4 450		6 700 14 750	4 350 9 550	9 130 29'11"
1,5 m 5,0 ft	kg lb			12 300 26 450	7 600 16 400	8 800 18 950	5 650 12 100	6 750 14 550	4 400 9 400	6 600 14 500	4 250 9 350	9 180 30'1"
0 m 0 ft	kg lb	*9 850 *23 700	*9 850 *23 700	12 100 26 050	7 450 16 050	8 700 18 700	5 550 11 900			6 750 14 900	4 400 9 600	8 980 29'5"
-1,5 m -5,0 ft	kg lb	*14 200 *31 000	11 300 24 300	*11 600 *25 150	7 450 16 050	8 700 18 700	5 500 11 900			*6 850 *15 050	4 750 10 400	8 520 27'10"
-3,0 m -10,0 ft	kg lb	*10 850 *23 450	*10 850 *23 450	*9 100 *19 450	7 550 16 250	*6 350	5 650			*5 900 *13 150	5 550 12 300	7 630 24'9"



ISO 10567-2007



* Indique que la charge est limitée par la capacité de levage hydraulique plutôt que par la charge limite d'équilibre. Les capacités de levage ci-dessus sont conformes à la norme ISO 10567:2007 relative à la capacité de levage des pelles hydrauliques. Elles ne dépassent pas 87 % de la capacité de levage hydraulique ou 75 % de la charge limite d'équilibre. Le poids de tous les accessoires de levage doit être soustrait des capacités de levage indiquées ci-dessus. Les capacités de levage sont établies pour une machine positionnée sur une surface ferme et uniforme. L'utilisation d'un point d'attache d'un outil de travail pour manipuler/lever des objets peut affecter les performances de levage de la machine.

La capacité de levage varie de $\pm 5\%$ pour tous les patins de chaîne disponibles.









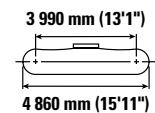
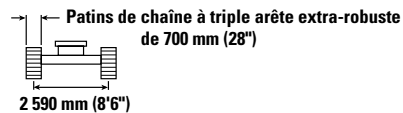
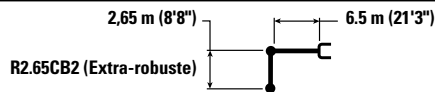

Référez-vous systématiquement au Guide d'utilisation et d'entretien adéquat pour obtenir des informations sur un produit spécifique

Spécifications de la pelle hydraulique 330

Capacités de levage de la flèche droite - Contrepoids : 6 700 kg (14 770 lb) - sans godet, levage lourd : activé

Train de roulement long









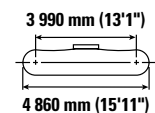
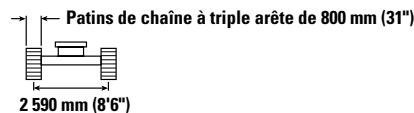
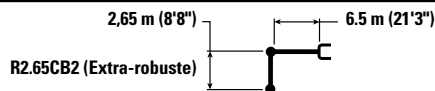



		4,5 m/15,0 ft		6,0 m/20,0 ft		7,5 m/25,0 ft		9,0 m/30,0 ft				mm ft/in
												
9,0 m 30,0 ft	kg lb	*11 050 *24 600	*11 050 *24 600							*8 750 *19 700	*8 750 *19 700	5 780 18'4"
7,5 m 25,0 ft	kg lb	*9 750 *21 700	*9 750 *21 700	*10 500 *23 000	8 850 19 050					*7 550 *16 700	6 450 14 500	7 270 23'6"
6,0 m 20,0 ft	kg lb	*10 400 *22 650	*10 400 *22 650	*11 100 *24 250	8 700 18 700	9 400 20 200	6 150 13 200			*7 000 *15 450	5 300 11 700	8 230 26'9"
4,5 m 15,0 ft	kg lb	*16 000 *34 450	12 850 27 750	*12 250 *26 550	8 350 18 050	9 300 19 950	6 000 12 950			*6 800 *14 950	4 700 10 350	8 820 28'10"
3,0 m 10,0 ft	kg lb			12 750 27 450	8 000 17 250	9 100 19 550	5 850 12 600	6 900	4 500	6 750 14 900	4 400 9 650	9 130 29'11"
1,5 m 5,0 ft	kg lb			12 450 26 700	7 700 16 600	8 900 19 150	5 700 12 250	6 850 14 750	4 450 9 550	6 650 14 650	4 300 9 500	9 180 30'1"
0 m 0 ft	kg lb	*9 850 *23 700	*9 850 *23 700	12 250 26 350	7 550 16 250	8 800 18 950	5 600 12 050			6 850 15 100	4 450 9 750	8 980 29'5"
-1,5 m -5,0 ft	kg lb	*14 200 *31 000	11 450 24 550	*11 600 *25 150	7 500 16 200	8 800 18 900	5 600 12 050			*6 850 *15 050	4 800 10 550	8 520 27'10"
-3,0 m -10,0 ft	kg lb	*10 850 *23 450	*10 850 *23 450	*9 100 *19 450	7 650 16 450	*6 350	5 700			*5 900 *13 150	5 600 12 450	7 630 24'9"

Capacités de levage de la flèche droite - Contrepoids : 6 700 kg (14 770 lb) - sans godet, levage lourd : activé

Train de roulement long



		4,5 m/15,0 ft		6,0 m/20,0 ft		7,5 m/25,0 ft		9,0 m/30,0 ft				mm ft/in
												
9,0 m 30,0 ft	kg lb	*11 050 *24 600	*11 050 *24 600							*8 750 *19 700	*8 750 *19 700	5 780 18'4"
7,5 m 25,0 ft	kg lb	*9 750 *21 700	*9 750 *21 700	*10 500 *23 000	8 950 19 200					*7 550 *16 700	6 500 14 650	7 270 23'6"
6,0 m 20,0 ft	kg lb	*10 400 *22 650	*10 400 *22 650	*11 100 *24 250	8 800 18 900	9 550 20 450	6 200 13 350			*7 000 *15 450	5 350 11 850	8 230 26'9"
4,5 m 15,0 ft	kg lb	*16 000 *34 450	13 000 28 000	*12 250 *26 550	8 450 18 250	9 400 20 150	6 100 13 100			*6 800 *14 950	4 750 10 450	8 820 28'10"
3,0 m 10,0 ft	kg lb			12 900 27 800	8 100 17 450	9 200 19 750	5 900 12 750	7 000	4 550	*6 850 *15 000	4 450 9 800	9 130 29'11"
1,5 m 5,0 ft	kg lb			12 550 27 050	7 800 16 800	9 000 19 400	5 750 12 400	6 950 14 900	4 500 9 650	6 750 14 850	4 350 9 600	9 180 30'1"
0 m 0 ft	kg lb	*9 850 *23 700	*9 850 *23 700	12 400 26 650	7 650 16 450	8 900 19 150	5 650 12 200			6 950 15 250	4 500 9 850	8 980 29'5"
-1,5 m -5,0 ft	kg lb	*14 200 *31 000	11 550 24 850	*11 600 *25 150	7 600 16 400	8 900 19 150	5 650 12 150			*6 850 *15 050	4 850 10 650	8 520 27'10"
-3,0 m -10,0 ft	kg lb	*10 850 *23 450	*10 850 *23 450	*9 100 *19 450	7 700 16 600	*6 350	5 750			*5 900 *13 150	5 650 12 600	7 630 24'9"



ISO 10567:2007



* Indique que la charge est limitée par la capacité de levage hydraulique plutôt que par la charge limite d'équilibre. Les capacités de levage ci-dessus sont conformes à la norme ISO 10567:2007 relative à la capacité de levage des pelles hydrauliques. Elles ne dépassent pas 87 % de la capacité de levage hydraulique ou 75 % de la charge limite d'équilibre. Le poids de tous les accessoires de levage doit être soustrait des capacités de levage indiquées ci-dessus. Les capacités de levage sont établies pour une machine positionnée sur une surface ferme et uniforme. L'utilisation d'un point d'attache d'un outil de travail pour manipuler/lever des objets peut affecter les performances de levage de la machine.

La capacité de levage varie de ± 5 % pour tous les patins de chaîne disponibles.









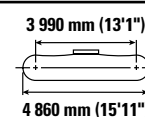
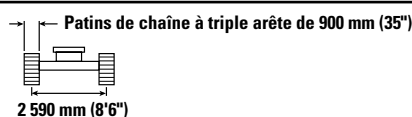
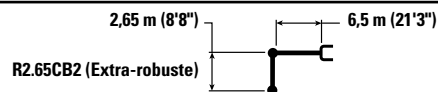

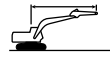
Référez-vous systématiquement au Guide d'utilisation et d'entretien adéquat pour obtenir des informations sur un produit spécifique

Spécifications de la pelle hydraulique 330

Capacités de levage de la flèche droite - Contrepoids : 6 700 kg (14 770 lb) - sans godet, levage lourd : activé

Train de roulement long



		4,5 m/15,0 ft		6,0 m/20,0 ft		7,5 m/25,0 ft		9,0 m/30,0 ft				mm ft/in
												
9,0 m 30,0 ft	kg lb	*11 050 *24 600	*11 050 *24 600							*8 750 *19 700	*8 750 *19 700	5 780 18'4"
7,5 m 25,0 ft	kg lb	*9 750 *21 700	*9 750 *21 700	*10 500 *23 000	9 050 19 400					*7 550 *16 700	6 600 14 800	7 270 23'6"
6,0 m 20,0 ft	kg lb	*10 400 *22 650	*10 400 *22 650	*11 100 *24 250	8 900 19 100	9 650 20 700	6 300 13 500			*7 000 *15 450	5 400 12 000	8 230 26'9"
4,5 m 15,0 ft	kg lb	*16 000 *34 450	13 100 28 300	*12 250 *26 550	8 550 18 400	9 500 20 400	6 150 13 250			*6 800 *14 950	4 800 10 600	8 820 28'10"
3,0 m 10,0 ft	kg lb			13 050 28 100	8 150 17 600	9 300 20 000	6 000 12 850	7 100	4 600	*6 850 *15 000	4 500 9 900	9 130 29'11"
1,5 m 5,0 ft	kg lb			12 700 27 350	7 900 16 950	9 100 19 600	5 800 12 550	7 000 15 100	4 550 9 750	6 800 15 000	4 400 9 700	9 180 30'1"
0 m 0 ft	kg lb	*9 850 *23 700	*9 850 *23 700	12 550 26 950	7 700 16 650	9 000 19 400	5 700 12 350			7 000 15 450	4 550 9 950	8 980 29'5"
-1,5 m -5,0 ft	kg lb	*14 200 *31 000	11 700 25 150	*11 600 *25 150	7 700 16 600	9 000 19 350	5 700 12 300			*6 850 *15 050	4 900 10 800	8 520 27'10"
-3,0 m -10,0 ft	kg lb	*10 850 *23 450	*10 850 *23 450	*9 100 *19 450	7 800 16 800	*6 350	5 850			*5 900 *13 150	5 700 12 700	7 630 24'9"



ISO 10567:2007



* Indique que la charge est limitée par la capacité de levage hydraulique plutôt que par la charge limite d'équilibre. Les capacités de levage ci-dessus sont conformes à la norme ISO 10567:2007 relative à la capacité de levage des pelles hydrauliques. Elles ne dépassent pas 87 % de la capacité de levage hydraulique ou 75 % de la charge limite d'équilibre. Le poids de tous les accessoires de levage doit être soustrait des capacités de levage indiquées ci-dessus. Les capacités de levage sont établies pour une machine positionnée sur une surface ferme et uniforme. L'utilisation d'un point d'attache d'un outil de travail pour manipuler/lever des objets peut affecter les performances de levage de la machine.

La capacité de levage varie de ± 5 % pour tous les patins de chaîne disponibles.

Référez-vous systématiquement au Guide d'utilisation et d'entretien adéquat pour obtenir des informations sur un produit spécifique

Spécifications de la pelle hydraulique 330

Capacités de levage de la flèche droite - Contrepoids : 6 700 kg (14 770 lb) - sans godet, levage lourd : activé

Train de roulement long et étroit

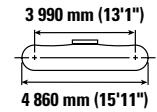
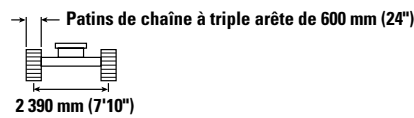
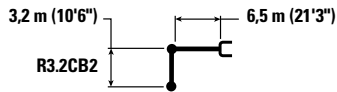

	3,0 m/10,0 ft		4,5 m/15,0 ft		6,0 m/20,0 ft		7,5 m/25,0 ft		9,0 m/30,0 ft						
													mm ft/in		
10,5 m 35,0 ft	kg lb												*8 500 *19 700	*8 500 *19 700	4 340 13'0"
9,0 m 30,0 ft	kg lb				*8 200 *17 150	8 150 *17 150							*6 450 *14 500	*6 450 *14 500	6 560 20'11"
7,5 m 25,0 ft	kg lb				*8 400 *18 600	8 200 17 650	*7 500 *15 050	5700 12 200					*5 750 *12 700	5 200 11 650	7 900 25'7"
6,0 m 20,0 ft	kg lb			*8 050 *17 650	*8 050 *17 650	*8 850 *19 400	8 050 17 300	*8 750 *18 900	5 650 12 200				*5 400 *11 900	4 350 9 650	8 780 28'7"
4,5 m 15,0 ft	kg lb			*14 200 *29 050	11 850 25 550	*11 400 *24 500	7 700 16 600	9 150 19 700	5 500 11 900	6 900 *14 600	4 150 8 900		*5 300 *11 650	3 900 8 600	9 340 30'6"
3,0 m 10,0 ft	kg lb			*17 350 *37 350	10 950 23 650	12 650 27 150	7 300 15 750	8 950 19 250	5 350 11 450	6 800 14 600	4 100 8 750		*5 350 *11 750	3 650 8 100	9 630 31'6"
1,5 m 5,0 ft	kg lb			*12 250 *30 100	10 350 22 250	12 250 26 300	7 000 15 050	8 750 18 800	5 150 11 100	6 700 14 400	4 000 8 600		*5 550 *12 200	3 600 7 900	9 680 31'9"
0 m 0 ft	kg lb			*12 350 *29 200	10 100 21 700	12 000 25 750	6 750 14 600	8 600 18 500	5 000 10 800	6 650 14 300	3 950 8 450		*5 950 *13 050	3 700 8 100	9 500 31'1"
-1,5 m -5,0 ft	kg lb	*7 050 *16 150	*7 050 *16 150	*15 500 *33 700	10 100 21 700	11 900 25 600	6 700 14 450	8 550 18 400	5 000 10 700	6 650 14 300	3 950 8 450		*6 600 *14 550	3 950 8 650	9 050 29'7"
-3,0 m -10,0 ft	kg lb			*12 500 *27 050	10 200 21 950	*10 150 *21 800	6 750 14 550	*7 650 *16 200	5 050 10 850				*5 750 *12 600	4 450 9 850	8 320 27'2"



ISO 10567:2007



* Indique que la charge est limitée par la capacité de levage hydraulique plutôt que par la charge limite d'équilibre. Les capacités de levage ci-dessus sont conformes à la norme ISO 10567:2007 relative à la capacité de levage des pelles hydrauliques. Elles ne dépassent pas 87 % de la capacité de levage hydraulique ou 75 % de la charge limite d'équilibre. Le poids de tous les accessoires de levage doit être soustrait des capacités de levage indiquées ci-dessus. Les capacités de levage sont établies pour une machine positionnée sur une surface ferme et uniforme. L'utilisation d'un point d'attache d'un outil de travail pour manipuler/lever des objets peut affecter les performances de levage de la machine.

La capacité de levage varie de ± 5 % pour tous les patins de chaîne disponibles.

Référez-vous systématiquement au Guide d'utilisation et d'entretien adéquat pour obtenir des informations sur un produit spécifique

Spécifications de la pelle hydraulique 330

Capacités de levage de la flèche droite - Contrepoids : 6 700 kg (14 770 lb) - sans godet, levage lourd : activé

Train de roulement long et étroit

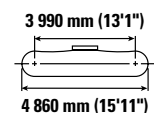
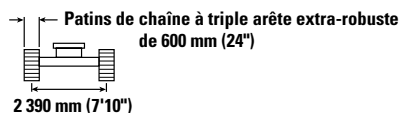
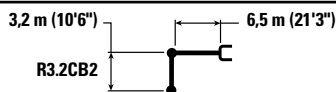

Diagram	3,0 m/10,0 ft		4,5 m/15,0 ft		6,0 m/20,0 ft		7,5 m/25,0 ft		9,0 m/30,0 ft		Diagram		mm ft/in	
	kg lb	kg lb	kg lb	kg lb	kg lb	kg lb	kg lb	kg lb	kg lb	kg lb	kg lb	kg lb		
10,5 m 35,0 ft	kg lb											*8 500 *19 700	*8 500 *19 700	4 340 13'0"
9,0 m 30,0 ft	kg lb				*8 200 *17 150	8 200 *17 150						*6 450 *14 500	*6 450 *14 500	6 560 20'11"
7,5 m 25,0 ft	kg lb				*8 400 *18 600	8 250 17 700	*7 500 *15 050	5 750 12 250				*5 750 *12 700	5 250 11 700	7 900 25'7"
6,0 m 20,0 ft	kg lb			*8 050 *17 650	*8 050 *17 650	*8 850 *19 400	8 050 17 350	*8 750 *18 900	5 700 12 250			*5 400 *11 900	4 400 9 750	8 780 28'7"
4,5 m 15,0 ft	kg lb			*14 200 *29 050	11 900 25 700	*11 400 *24 500	7 750 16 700	9 200 19 800	5 550 11 950	6 900 *14 600	4 200 8 950	*5 300 *11 650	3 950 8 650	9 340 30'6"
3,0 m 10,0 ft	kg lb			*17 350 *37 350	11 050 23 800	12 700 27 300	7 350 15 850	9 000 19 350	5 350 11 550	6 850 14 700	4 100 8 800	*5 350 *11 750	3 700 8 150	9 630 31'6"
1,5 m 5,0 ft	kg lb			*12 250 *30 100	10 400 22 400	12 300 26 450	7 000 15 150	8 800 18 900	5 200 11 150	6 750 14 500	4 000 8 650	*5 550 *12 200	3 600 7 950	9 680 31'9"
0 m 0 ft	kg lb			*12 350 *29 200	10 150 21 850	12 050 25 950	6 800 14 700	8 650 18 600	5 050 10 900	6 700 14 350	3 950 8 550	*5 950 *13 050	3 700 8 150	9 500 31'1"
-1,5 m -5,0 ft	kg lb	*7 050 *16 150	*7 050 *16 150	*15 500 *33 700	10 150 21 800	12 000 25 750	6 750 14 550	8 600 18 500	5 000 10 800	6 700 14 500	4 000 8 500	*6 600 *14 550	3 950 8 700	9 050 29'7"
-3,0 m -10,0 ft	kg lb			*12 500 *27 050	10 250 22 100	*10 150 *21 800	6 800 14 650	*7 650 *16 200	5 050 10 950			*5 750 *12 600	4 500 9 900	8 320 27'2"



ISO 10567:2007



* Indique que la charge est limitée par la capacité de levage hydraulique plutôt que par la charge limite d'équilibre. Les capacités de levage ci-dessus sont conformes à la norme ISO 10567:2007 relative à la capacité de levage des pelles hydrauliques. Elles ne dépassent pas 87 % de la capacité de levage hydraulique ou 75 % de la charge limite d'équilibre. Le poids de tous les accessoires de levage doit être soustrait des capacités de levage indiquées ci-dessus. Les capacités de levage sont établies pour une machine positionnée sur une surface ferme et uniforme. L'utilisation d'un point d'attache d'un outil de travail pour manipuler/lever des objets peut affecter les performances de levage de la machine.

La capacité de levage varie de ±5 % pour tous les patins de chaîne disponibles.

Référez-vous systématiquement au Guide d'utilisation et d'entretien adéquat pour obtenir des informations sur un produit spécifique

Spécifications de la pelle hydraulique 330

Capacités de levage de la flèche droite - Contrepoids : 6 700 kg (14 770 lb) - sans godet, levage lourd : activé

Train de roulement long et étroit

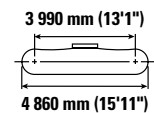
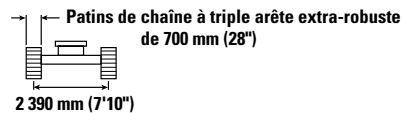
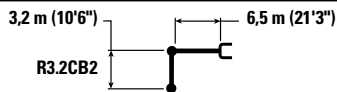

	3,0 m/10,0 ft		4,5 m/15,0 ft		6,0 m/20,0 ft		7,5 m/25,0 ft		9,0 m/30,0 ft				mm ft/in	
10,5 m 35,0 ft	kg lb											*8 500 *19 700	*8 500 *19 700	4 340 13'0"
9,0 m 30,0 ft	kg lb				*8 200 *17 150	*8 200 *17 150						*6 450 *14 500	*6 450 *14 500	6 560 20'11"
7,5 m 25,0 ft	kg lb				*8 400 *18 600	8 300 17 900	*7 500 *15 050	5 800 12 400				*5 750 *12 700	5 300 11 850	7 900 25'7"
6,0 m 20,0 ft	kg lb			*8 050 *17 650	*8 050 *17 650	*8 850 *19 400	8 150 17 550	*8 750 *18 900	5 750 12 350			*5 400 *11 900	4 450 9 850	8 780 28'7"
4,5 m 15,0 ft	kg lb			*14 200 *29 050	12 000 25 900	*11 400 *24 500	7 800 16 850	9 300 20 000	5 600 12 050	7 000 *14 600	4 250 9 050	*5 300 *11 650	3 950 8 750	9 340 30'6"
3,0 m 10,0 ft	kg lb			*17 350 *37 350	11 150 24 050	*12 800 *27 600	7 450 16 000	9 100 19 550	5 400 11 650	6 900 14 850	4 150 8 900	*5 350 *11 750	3 750 8 200	9 630 31'6"
1,5 m 5,0 ft	kg lb			*12 250 *30 100	10 500 22 650	12 450 26 750	7 100 15 300	8 900 19 150	5 250 11 250	6 800 14 650	4 050 8 750	*5 550 *12 200	3 650 8 050	9 680 31'9"
0 m 0 ft	kg lb			*12 350 *29 200	10 250 22 100	12 200 26 250	6 900 14 850	8 750 18 800	5 100 11 000	6 750 14 550	4 000 8 650	*5 950 *13 050	3 750 8 250	9 500 31'1"
-1,5 m -5,0 ft	kg lb	*7 050 *16 150	*7 050 *16 150	*15 500 *33 700	10 250 22 050	12 150 26 050	6 800 14 700	8 700 18 700	5 050 10 900	6 750 14 550	4 050 8 650	*6 600 *14 550	4 000 8 800	9 050 29'7"
-3,0 m -10,0 ft	kg lb			*12 500 *27 050	10 400 22 350	*10 150 *21 800	6 900 14 800	*7 650 *16 200	5 100 11 050			*5 750 *12 600	4 550 10 050	8 320 27'2"



ISO 10567:2007



* Indique que la charge est limitée par la capacité de levage hydraulique plutôt que par la charge limite d'équilibre. Les capacités de levage ci-dessus sont conformes à la norme ISO 10567:2007 relative à la capacité de levage des pelles hydrauliques. Elles ne dépassent pas 87 % de la capacité de levage hydraulique ou 75 % de la charge limite d'équilibre. Le poids de tous les accessoires de levage doit être soustrait des capacités de levage indiquées ci-dessus. Les capacités de levage sont établies pour une machine positionnée sur une surface ferme et uniforme. L'utilisation d'un point d'attache d'un outil de travail pour manipuler/lever des objets peut affecter les performances de levage de la machine.

La capacité de levage varie de ± 5 % pour tous les patins de chaîne disponibles.









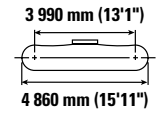
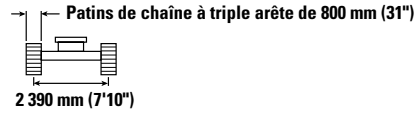
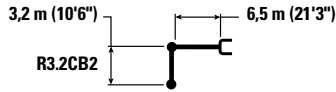



Référez-vous systématiquement au Guide d'utilisation et d'entretien adéquat pour obtenir des informations sur un produit spécifique

Spécifications de la pelle hydraulique 330

Capacités de levage de la flèche droite - Contrepoids : 6 700 kg (14 770 lb) - sans godet, levage lourd : activé

Train de roulement long et étroit



		3,0 m/10,0 ft		4,5 m/15,0 ft		6,0 m/20,0 ft		7,5 m/25,0 ft		9,0 m/30,0 ft					
														mm ft/in	
10,5 m 35,0 ft	kg lb												*8 500 *19 700	*8 500 *19 700	4 340 13'0"
9,0 m 30,0 ft	kg lb					*8 200 *17 150	*8 200 *17 150						*6 450 *14 500	*6 450 *14 500	6 560 20'11"
7,5 m 25,0 ft	kg lb					*8 400 *18 600	8 400 18 050	*7 500 *15 050	5 850 12 500				*5 750 *12 700	5 350 11 950	7 900 25'7"
6,0 m 20,0 ft	kg lb			*8 050 *17 650	*8 050 *17 650	*8 850 *19 400	8 250 17 700	*8 750 *18 900	5 800 12 500				*5 400 *11 900	4 500 9 950	8 780 28'7"
4,5 m 15,0 ft	kg lb			*14 200 *29 050	12 150 26 150	*11 400 *24 500	7 900 17 000	9 400 20 250	5 650 12 200	*7 100 *14 600	4 300 9 150		*5 300 *11 650	4 000 8 850	9 340 30'6"
3,0 m 10,0 ft	kg lb			*17 350 *37 350	11 250 24 300	*12 800 *27 650	7 500 16 200	9 200 19 800	5 500 11 800	7 000 15 050	4 200 9 000		*5 350 *11 750	3 800 8 300	9 630 31'6"
1,5 m 5,0 ft	kg lb			*12 250 *30 100	10 600 22 900	12 600 27 050	7 150 15 450	9 000 19 350	5 300 11 400	6 900 14 850	4 100 8 850		*5 550 *12 200	3 700 8 150	9 680 31'9"
0 m 0 ft	kg lb			*12 350 *29 200	10 400 22 350	12 350 26 550	6 950 15 000	8 850 19 050	5 150 11 150	6 850 14 700	4 050 8 750		*5 950 *13 050	3 800 8 350	9 500 31'1"
-1,5 m -5,0 ft	kg lb	*7 050 *16 150	*7 050 *16 150	*15 500 *33 700	10 350 22 300	*12 200 26 350	6 900 14 850	8 800 18 950	5 150 11 050	6 850 15 050	4 050		*6 600 *14 550	4 050 8 900	9 050 29'7"
-3,0 m -10,0 ft	kg lb			*12 500 *27 050	10 500 22 600	*10 150 21 800	6 950 15 000	*7 650 *16 200	5 200 11 200				*5 750 *12 600	4 600 10 150	8 320 27'2"



ISO 10567:2007



* Indique que la charge est limitée par la capacité de levage hydraulique plutôt que par la charge limite d'équilibre. Les capacités de levage ci-dessus sont conformes à la norme ISO 10567:2007 relative à la capacité de levage des pelles hydrauliques. Elles ne dépassent pas 87 % de la capacité de levage hydraulique ou 75 % de la charge limite d'équilibre. Le poids de tous les accessoires de levage doit être soustrait des capacités de levage indiquées ci-dessus. Les capacités de levage sont établies pour une machine positionnée sur une surface ferme et uniforme. L'utilisation d'un point d'attache d'un outil de travail pour manipuler/lever des objets peut affecter les performances de levage de la machine.

La capacité de levage varie de $\pm 5\%$ pour tous les patins de chaîne disponibles.

Référez-vous systématiquement au Guide d'utilisation et d'entretien adéquat pour obtenir des informations sur un produit spécifique

Spécifications de la pelle hydraulique 330

Capacités de levage de la flèche droite - Contrepoids : 6 700 kg (14 770 lb) - sans godet, levage lourd : activé

Train de roulement long et étroit

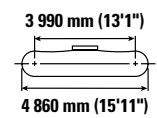
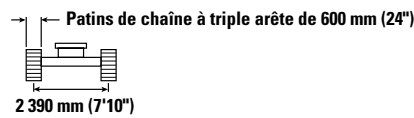
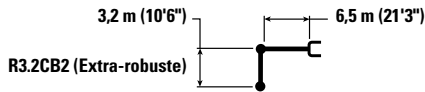

		3,0 m/10,0 ft		4,5 m/15,0 ft		6,0 m/20,0 ft		7,5 m/25,0 ft		9,0 m/30,0 ft		mm ft/in		
10,5 m 35,0 ft	kg lb											*8 450 *19 650	*8 450 *19 650	4 340 13'0"
9,0 m 30,0 ft	kg lb					*8 150 *17 050	8 100 *17 050					*6 450 *14 400	*6 450 *14 400	6 560 20'11"
7,5 m 25,0 ft	kg lb					*8 400 *18 500	8 150 17 500	*7 450 *14 950	5 650 12 000			*5 700 *12 600	5 150 11 500	7 900 25'7"
6,0 m 20,0 ft	kg lb			*8 000 *17 550	*8 000 *17 550	*8 800 *19 300	7 950 17 100	*8 700 *18 800	5 600 12 000			*5 350 *11 850	4 300 9 500	8 780 28'7"
4,5 m 15,0 ft	kg lb			*14 150 *28 900	11 750 25 350	*11 350 *24 350	7 600 16 400	9 100 19 500	5 450 11 700	6 800 *14 500	4 100 8 700	*5 250 *11 550	3 800 8 450	9 340 30'6"
3,0 m 10,0 ft	kg lb			*17 200 *37 050	10 850 23 350	12 550 26 950	7 200 15 550	8 850 19 050	5 250 11 250	6 700 14 400	4 000 8 550	*5 300 *11 650	3 600 7 900	9 630 31'6"
1,5 m 5,0 ft	kg lb			*12 200 *30 000	10 150 21 950	12 100 26 050	6 850 14 800	8 650 18 600	5 050 10 850	6 600 14 200	3 900 8 400	*5 500 *12 100	3 500 7 700	9 680 31'9"
0 m 0 ft	kg lb			*12 350 *29 100	9 950 21 350	11 850 25 500	6 650 14 300	8 500 18 250	4 900 10 600	6 550 14 100	3 850 8 250	*5 900 *12 950	3 600 7 900	9 500 31'1"
-1,5 m -5,0 ft	kg lb	*7 000 *16 050	*7 000 *16 050	*15 350 *33 350	9 900 21 350	11 800 25 300	6 600 14 150	8 450 18 150	4 850 10 500	6 550 14 100	3 850 8 250	6 500 14 350	3 850 8 450	9 050 29'7"
-3,0 m -10,0 ft	kg lb			*12 300 *26 650	10 050 21 600	*10 000 *21 500	6 650 14 300	*7 550 *15 950	4 950 10 650			*5 650 *12 350	4 350 9 650	8 320 27'2"



ISO 10567:2007



* Indique que la charge est limitée par la capacité de levage hydraulique plutôt que par la charge limite d'équilibre. Les capacités de levage ci-dessus sont conformes à la norme ISO 10567:2007 relative à la capacité de levage des pelles hydrauliques. Elles ne dépassent pas 87 % de la capacité de levage hydraulique ou 75 % de la charge limite d'équilibre. Le poids de tous les accessoires de levage doit être soustrait des capacités de levage indiquées ci-dessus. Les capacités de levage sont établies pour une machine positionnée sur une surface ferme et uniforme. L'utilisation d'un point d'attache d'un outil de travail pour manipuler/lever des objets peut affecter les performances de levage de la machine.

La capacité de levage varie de ±5 % pour tous les patins de chaîne disponibles.

Référez-vous systématiquement au Guide d'utilisation et d'entretien adéquat pour obtenir des informations sur un produit spécifique

Spécifications de la pelle hydraulique 330

Capacités de levage de la flèche droite - Contrepoids : 6 700 kg (14 770 lb) - sans godet, levage lourd : activé

Train de roulement long et étroit

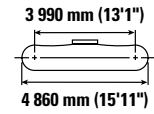
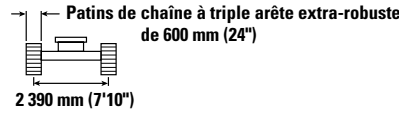
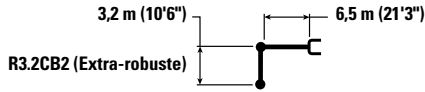

		3,0 m/10,0 ft		4,5 m/15,0 ft		6,0 m/20,0 ft		7,5 m/25,0 ft		9,0 m/30,0 ft		mm ft/in		
10,5 m 35,0 ft	kg lb											*8 450 *19 650	*8 450 *19 650	4 340 13'0"
9,0 m 30,0 ft	kg lb					*8 150 *17 050	8 150 *17 050					*6 450 *14 400	*6 450 *14 400	6 560 20'11"
7,5 m 25,0 ft	kg lb					*8 400 *18 500	8 200 17 600	*7 450 *14 950	5 650 12 100			*5 700 *12 600	5 150 11 550	7 900 25'7"
6,0 m 20,0 ft	kg lb			*8 000 *17 550	*8 000 *17 550	*8 800 *19 300	8 000 17 200	*8 700 *18 800	5 650 12 100			*5 350 *11 850	4 300 9 550	8 780 28'7"
4,5 m 15,0 ft	kg lb			*14 150 *28 900	11 800 25 500	*11 350 *24 350	7 650 16 500	9 150 19 650	5 450 11 750	6 850 *14 500	4 100 8 800	*5 250 *11 550	3 850 8 500	9 340 30'6"
3,0 m 10,0 ft	kg lb			*17 200 *37 050	10 900 23 500	12 600 27 100	7 250 15 650	8 900 19 150	5 250 11 350	6 750 14 500	4 000 8 600	*5 300 *11 650	3 600 7 950	9 630 31'6"
1,5 m 5,0 ft	kg lb			*12 200 *30 000	10 250 22 050	12 200 26 200	6 900 14 850	8 700 18 700	5 100 10 950	6 650 14 300	3 950 8 450	*5 500 *12 100	3 550 7 750	9 680 31'9"
0 m 0 ft	kg lb			*12 350 *29 100	10 000 21 500	11 950 25 650	6 700 14 400	8 550 18 400	4 950 10 650	6 600 14 200	3 850 8 350	*5 900 *12 950	3 600 7 950	9 500 31'1"
-1,5 m -5,0 ft	kg lb	*7 000 *16 050	*7 000 *16 050	*15 350 *33 350	10 000 21 450	11 850 25 500	6 600 14 250	8 500 18 300	4 900 10 550	6 600 14 500	3 900 8 350	*6 550 *14 450	3 850 8 500	9 050 29'7"
-3,0 m -10,0 ft	kg lb			*12 300 *26 650	10 100 21 750	*10 000 *21 500	6 700 14 400	*7 550 *15 950	4 950 10 700			*5 650 *12 350	4 400 9 700	8 320 27'2"



ISO 10567:2007



* Indique que la charge est limitée par la capacité de levage hydraulique plutôt que par la charge limite d'équilibre. Les capacités de levage ci-dessus sont conformes à la norme ISO 10567:2007 relative à la capacité de levage des pelles hydrauliques. Elles ne dépassent pas 87 % de la capacité de levage hydraulique ou 75 % de la charge limite d'équilibre. Le poids de tous les accessoires de levage doit être soustrait des capacités de levage indiquées ci-dessus. Les capacités de levage sont établies pour une machine positionnée sur une surface ferme et uniforme. L'utilisation d'un point d'attache d'un outil de travail pour manipuler/lever des objets peut affecter les performances de levage de la machine.

La capacité de levage varie de ±5 % pour tous les patins de chaîne disponibles.

Référez-vous systématiquement au Guide d'utilisation et d'entretien adéquat pour obtenir des informations sur un produit spécifique

Spécifications de la pelle hydraulique 330

Capacités de levage de la flèche droite - Contrepoids : 6 700 kg (14 770 lb) - sans godet, levage lourd : activé

Train de roulement long et étroit

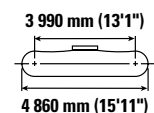
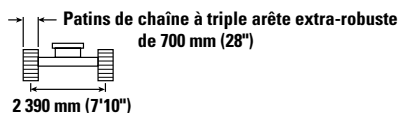
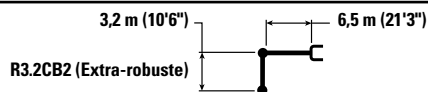

Diagram	3,0 m/10,0 ft		4,5 m/15,0 ft		6,0 m/20,0 ft		7,5 m/25,0 ft		9,0 m/30,0 ft		Diagram		mm ft/in	
	kg lb	kg lb	kg lb	kg lb	kg lb	kg lb	kg lb	kg lb	kg lb	kg lb	kg lb	kg lb		
10,5 m 35,0 ft	kg lb											*8 450 *19 650	*8 450 *19 650	4 340 13'0"
9,0 m 30,0 ft	kg lb				*8 150 *17 050	*8 150 *17 050						*6 450 *14 400	*6 450 *14 400	6 560 20'11"
7,5 m 25,0 ft	kg lb				*8 400 *18 500	8 250 17 750	*7 450 *14 950	5 700 12 200				*5 700 *12 600	5 200 11 650	7 900 25'7"
6,0 m 20,0 ft	kg lb			*8 000 *17 550	*8 000 *17 550	*8 800 *19 300	8 100 17 400	*8 700 *18 800	5 700 12 200			*5 350 *11 850	4 350 9 650	8 780 28'7"
4,5 m 15,0 ft	kg lb			*14 150 *28 900	11 900 25 700	*11 350 *24 350	7 750 16 650	9 250 19 850	5 550 11 900	6 900 *14 500	4 150 8 900	*5 250 *11 550	3 900 8 600	9 340 30'6"
3,0 m 10,0 ft	kg lb			*17 200 *37 050	11 000 23 750	*12 650 *27 400	7 350 15 800	9 000 19 350	5 350 11 450	6 850 14 650	4 050 8 700	*5 300 *11 650	3 650 8 050	9 630 31'6"
1,5 m 5,0 ft	kg lb			*12 200 *30 000	10 350 22 300	12 350 26 500	7 000 15 050	8 800 18 900	5 150 11 050	6 750 14 450	4 000 8 550	*5 500 *12 100	3 600 7 850	9 680 31'9"
0 m 0 ft	kg lb			*12 350 *29 100	10 100 21 750	12 100 25 950	6 750 14 550	8 650 18 600	5 000 10 800	6 650 14 350	3 900 8 450	*5 900 *12 950	3 650 8 050	9 500 31'1"
-1,5 m -5,0 ft	kg lb	*7 000 *16 050	*7 000 *16 050	*15 350 *33 350	10 100 21 700	12 000 25 800	6 700 14 400	8 600 18 500	4 950 10 700	6 700 14 700	3 950 8 700	*6 550 *14 450	3 900 8 600	9 050 29'7"
-3,0 m -10,0 ft	kg lb			*12 300 *26 650	10 200 22 000	*10 000 *21 500	6 750 14 550	*7 550 *15 950	5 000 10 850			*5 650 *12 350	4 450 9 850	8 320 27'2"



ISO 10567:2007



* Indique que la charge est limitée par la capacité de levage hydraulique plutôt que par la charge limite d'équilibre. Les capacités de levage ci-dessus sont conformes à la norme ISO 10567:2007 relative à la capacité de levage des pelles hydrauliques. Elles ne dépassent pas 87 % de la capacité de levage hydraulique ou 75 % de la charge limite d'équilibre. Le poids de tous les accessoires de levage doit être soustrait des capacités de levage indiquées ci-dessus. Les capacités de levage sont établies pour une machine positionnée sur une surface ferme et uniforme. L'utilisation d'un point d'attache d'un outil de travail pour manipuler/lever des objets peut affecter les performances de levage de la machine.

La capacité de levage varie de ±5 % pour tous les patins de chaîne disponibles.

Référez-vous systématiquement au Guide d'utilisation et d'entretien adéquat pour obtenir des informations sur un produit spécifique

Spécifications de la pelle hydraulique 330

Capacités de levage de la flèche droite - Contrepoids : 6 700 kg (14 770 lb) - sans godet, levage lourd : activé

Train de roulement long et étroit



Diagramme	3,0 m/10,0 ft		4,5 m/15,0 ft		6,0 m/20,0 ft		7,5 m/25,0 ft		9,0 m/30,0 ft		Diagramme		mm ft/in	
	kg lb	kg lb	kg lb	kg lb	kg lb	kg lb	kg lb	kg lb	kg lb	kg lb	kg lb	kg lb		
10,5 m 35,0 ft	kg lb											*8 450 *19 650	*8 450 *19 650	4 340 13'0"
9,0 m 30,0 ft	kg lb				*8 150 *17 050	*8 150 *17 050						*6 450 *14 400	*6 450 *14 400	6 560 20'11"
7,5 m 25,0 ft	kg lb				*8 400 *18 500	8 350 17 900	*7 450 *14 950	5 800 12 350				*5 700 *12 600	5 250 11 800	7 900 25'7"
6,0 m 20,0 ft	kg lb			*8 000 *17 550	*8 000 *17 550	*8 800 *19 300	8 150 17 550	*8 700 *18 800	5 750 12 350			*5 350 *11 850	4 400 9 750	8 780 28'7"
4,5 m 15,0 ft	kg lb			*14 150 *28 900	12 050 25 950	*11 350 *24 350	7 800 16 850	9 350 20 100	5 600 12 000	7 000 *14 500	4 200 9 000	*5 250 *11 550	3 950 8 700	9 340 30'6"
3,0 m 10,0 ft	kg lb			*17 200 *37 050	11 100 24 000	*12 650 *27 400	7 400 15 950	9 100 19 600	5 400 11 600	6 900 14 850	4 100 8 850	*5 300 *11 650	3 700 8 150	9 630 31'6"
1,5 m 5,0 ft	kg lb			*12 200 *30 000	10 450 22 550	12 450 26 800	7 050 15 200	8 900 19 150	5 200 11 200	6 800 14 650	4 000 8 650	*5 500 *12 100	3 600 7 950	9 680 31'9"
0 m 0 ft	kg lb			*12 350 *29 100	10 200 22 000	12 200 26 250	6 850 14 750	8 750 18 850	5 050 10 900	6 750 14 550	3 950 8 550	*5 900 *12 950	3 700 8 150	9 500 31'1"
-1,5 m -5,0 ft	kg lb	*7 000 *16 050	*7 000 *16 050	*15 350 *33 350	10 200 21 950	*12 050 26 100	6 800 14 600	8 700 18 700	5 000 10 800	6 750 14 550	4 000 8 550	*6 550 *14 450	3 950 8 700	9 050 29'7"
-3,0 m -10,0 ft	kg lb			*12 300 *26 650	10 350 22 250	*10 000 *21 500	6 850 14 700	*7 550 *15 950	5 100 10 950			*5 650 *12 350	4 500 9 950	8 320 27'2"



ISO 10567:2007

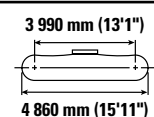
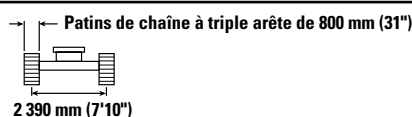
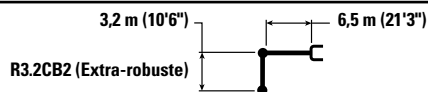

* Indique que la charge est limitée par la capacité de levage hydraulique plutôt que par la charge limite d'équilibre. Les capacités de levage ci-dessus sont conformes à la norme ISO 10567:2007 relative à la capacité de levage des pelles hydrauliques. Elles ne dépassent pas 87 % de la capacité de levage hydraulique ou 75 % de la charge limite d'équilibre. Le poids de tous les accessoires de levage doit être soustrait des capacités de levage indiquées ci-dessus. Les capacités de levage sont établies pour une machine positionnée sur une surface ferme et uniforme. L'utilisation d'un point d'attache d'un outil de travail pour manipuler/lever des objets peut affecter les performances de levage de la machine.

La capacité de levage varie de ±5 % pour tous les patins de chaîne disponibles.









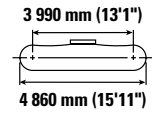
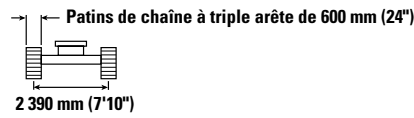
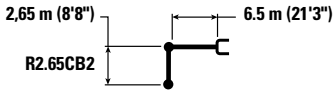

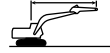
Référez-vous systématiquement au Guide d'utilisation et d'entretien adéquat pour obtenir des informations sur un produit spécifique

Spécifications de la pelle hydraulique 330

Capacités de levage de la flèche droite - Contrepoids : 6 700 kg (14 770 lb) - sans godet, levage lourd : activé

Train de roulement long et étroit



		4,5 m/15,0 ft		6,0 m/20,0 ft		7,5 m/25,0 ft		9,0 m/30,0 ft				mm ft/in
												
9,0 m 30,0 ft	kg lb	*11 050 *24 600	*11 050 *24 600							*8 800 *19 750	8 400 19 500	5 780 18'4"
7,5 m 25,0 ft	kg lb	*9 750 *21 700	*9 750 *21 700	*10 500 *23 050	8 100 17 350					*7 550 *16 750	5 900 13 200	7 270 23'6"
6,0 m 20,0 ft	kg lb	*10 400 *22 700	*10 400 *22 700	*11 100 *24 300	7 950 17 050	9 250 19 850	5 600 12 050			*7 000 *15 450	4 800 10 700	8 230 26'9"
4,5 m 15,0 ft	kg lb	*16 050 *34 500	11 600 25 000	*12 300 *26 600	7 600 16 400	9 100 19 600	5 500 11 800			*6 800 *15 000	4 250 9 400	8 820 28'10"
3,0 m 10,0 ft	kg lb			12 550 26 950	7 250 15 650	8 900 19 200	5 300 11 450	6 800 14 650	4 100 8 800	6 650 14 400	4 000 8 600	9 130 29'11"
1,5 m 5,0 ft	kg lb			12 200 26 250	6 950 15 000	8 750 18 800	5 150 11 100	6 750 14 450	4 050 8 650	6 550 14 400	3 900 8 600	9 180 30'1"
0 m 0 ft	kg lb	*9 900 *23 700	*9 900 21 850	12 000 25 850	6 800 14 650	8 650 18 600	5 050 10 900			6 750 14 800	4 000 8 850	8 980 29'5"
-1,5 m -5,0 ft	kg lb	*14 250 *31 100	10 250 22 000	*11 650 *25 250	6 800 14 650	8 650 18 550	5 050 10 900			*6 900 *15 100	4 350 9 550	8 520 27'10"
-3,0 m -10,0 ft	kg lb	*10 900 *23 600	10 400 22 350	*9 150 *19 550	6 900 14 850	*6 350	5 200			*5 950 *13 250	5 100 11 300	7 630 24'9"



ISO 10567:2007



* Indique que la charge est limitée par la capacité de levage hydraulique plutôt que par la charge limite d'équilibre. Les capacités de levage ci-dessus sont conformes à la norme ISO 10567:2007 relative à la capacité de levage des pelles hydrauliques. Elles ne dépassent pas 87 % de la capacité de levage hydraulique ou 75 % de la charge limite d'équilibre. Le poids de tous les accessoires de levage doit être soustrait des capacités de levage indiquées ci-dessus. Les capacités de levage sont établies pour une machine positionnée sur une surface ferme et uniforme. L'utilisation d'un point d'attache d'un outil de travail pour manipuler/lever des objets peut affecter les performances de levage de la machine.

La capacité de levage varie de ± 5 % pour tous les patins de chaîne disponibles.









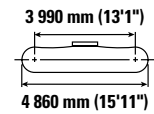
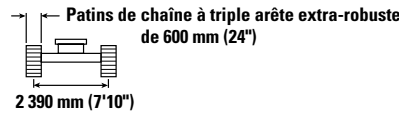
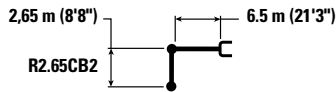

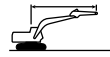
Référez-vous systématiquement au Guide d'utilisation et d'entretien adéquat pour obtenir des informations sur un produit spécifique

Spécifications de la pelle hydraulique 330

Capacités de levage de la flèche droite - Contrepoids : 6 700 kg (14 770 lb) - sans godet, levage lourd : activé

Train de roulement long et étroit



		4,5 m/15,0 ft		6,0 m/20,0 ft		7,5 m/25,0 ft		9,0 m/30,0 ft				mm ft/in
												
9,0 m 30,0 ft	kg lb	*11 050 *24 600	*11 050 *24 600							*8 800 *19 750	8 450 19 600	5 780 18'4"
7,5 m 25,0 ft	kg lb	*9 750 *21 700	*9 750 *21 700	*10 500 *23 050	8 150 17 450					*7 550 *16 750	5 900 13 300	7 270 23'6"
6,0 m 20,0 ft	kg lb	*10 400 *22 700	*10 400 *22 700	*11 100 *24 300	7 950 17 150	9 300 20 000	5 650 12 100			*7 000 *15 450	4 850 10 750	8 230 26'9"
4,5 m 15,0 ft	kg lb	*16 050 *34 500	11 650 25 150	*12 300 *26 600	7 650 16 500	9 150 19 700	5 500 11 900			*6 800 *15 000	4 300 9 500	8 820 28'10"
3,0 m 10,0 ft	kg lb			12 600 27 150	7 300 15 700	8 950 19 300	5 350 11 500	6 850	4 100	6 700 14 750	4 000 8 850	9 130 29'11"
1,5 m 5,0 ft	kg lb			12 300 26 400	7 000 15 100	8 800 18 950	5 200 11 200	6 750 14 550	4 050 8 700	6 600 14 500	3 950 8 650	9 180 30'1"
0 m 0 ft	kg lb	*9 900 *23 700	*9 900 22 000	12 100 26 000	6 850 14 750	8 700 18 700	5 100 11 000			6 750 14 900	4 050 8 900	8 980 29'5"
-1,5 m -5,0 ft	kg lb	*14 250 *31 100	10 300 22 150	*11 650 *25 250	6 850 14 700	8 700 18 700	5 100 10 950			*6 900 *15 100	4 350 9 600	8 520 27'10"
-3,0 m -10,0 ft	kg lb	*10 900 *23 600	10 450 22 500	*9 150 *19 550	6 950 14 950	*6 350	5 200			*5 950 *13 250	5 100 11 350	7 630 24'9"



ISO 10567:2007



* Indique que la charge est limitée par la capacité de levage hydraulique plutôt que par la charge limite d'équilibre. Les capacités de levage ci-dessus sont conformes à la norme ISO 10567:2007 relative à la capacité de levage des pelles hydrauliques. Elles ne dépassent pas 87 % de la capacité de levage hydraulique ou 75 % de la charge limite d'équilibre. Le poids de tous les accessoires de levage doit être soustrait des capacités de levage indiquées ci-dessus. Les capacités de levage sont établies pour une machine positionnée sur une surface ferme et uniforme. L'utilisation d'un point d'attache d'un outil de travail pour manipuler/lever des objets peut affecter les performances de levage de la machine.

La capacité de levage varie de ± 5 % pour tous les patins de chaîne disponibles.









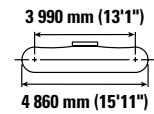
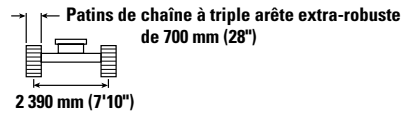
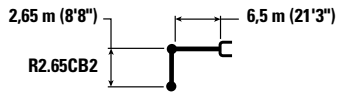

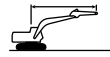
Référez-vous systématiquement au Guide d'utilisation et d'entretien adéquat pour obtenir des informations sur un produit spécifique

Spécifications de la pelle hydraulique 330

Capacités de levage de la flèche droite - Contrepoids : 6 700 kg (14 770 lb) - sans godet, levage lourd : activé

Train de roulement long et étroit



		4,5 m/15,0 ft		6,0 m/20,0 ft		7,5 m/25,0 ft		9,0 m/30,0 ft				mm ft/in
												
9,0 m 30,0 ft	kg lb	*11 050 *24 600	*11 050 *24 600							*8 800 *19 750	8 550 *19 750	5 780 18'4"
7,5 m 25,0 ft	kg lb	*9 750 *21 700	*9 750 *21 700	*10 500 *23 050	8 200 17 600					*7 550 *16 750	5 950 13 400	7 270 23'6"
6,0 m 20,0 ft	kg lb	*10 400 *22 700	*10 400 *22 700	*11 100 *24 300	8 050 17 300	9 400 20 200	5 700 12 250			*7 000 *15 450	4 900 10 850	8 230 26'9"
4,5 m 15,0 ft	kg lb	*16 050 *34 500	11 750 25 400	*12 300 *26 600	7 750 16 650	9 250 19 900	5 600 12 000			*6 800 *15 000	4 350 9 600	8 820 28'10"
3,0 m 10,0 ft	kg lb			12 750 27 450	7 350 15 900	9 050 19 500	5 400 11 650	6 900 14 900	4 150 8 950	6 750 14 900	4 050 8 950	9 130 29'11"
1,5 m 5,0 ft	kg lb			12 400 26 700	7 100 15 250	8 900 19 150	5 250 11 300	6 850 14 750	4 100 8 800	6 650 14 650	4 000 8 750	9 180 30'1"
0 m 0 ft	kg lb	*9 900 *23 700	*9 900 22 250	12 250 26 300	6 950 14 900	8 800 18 900	5 150 11 100			6 850 15 050	4 100 9 000	8 980 29'5"
-1,5 m -5,0 ft	kg lb	*14 250 *31 100	10 400 22 350	*11 650 *25 250	6 900 14 900	8 800 18 900	5 150 11 100			*6 900 *15 100	4 400 9 750	8 520 27'10"
-3,0 m -10,0 ft	kg lb	*10 900 *23 600	10 550 22 750	*9 150 *19 550	7 000 15 100	*6 350	5 250			*5 950 *13 250	5 150 11 500	7 630 24'9"



ISO 10567:2007



* Indique que la charge est limitée par la capacité de levage hydraulique plutôt que par la charge limite d'équilibre. Les capacités de levage ci-dessus sont conformes à la norme ISO 10567:2007 relative à la capacité de levage des pelles hydrauliques. Elles ne dépassent pas 87 % de la capacité de levage hydraulique ou 75 % de la charge limite d'équilibre. Le poids de tous les accessoires de levage doit être soustrait des capacités de levage indiquées ci-dessus. Les capacités de levage sont établies pour une machine positionnée sur une surface ferme et uniforme. L'utilisation d'un point d'attache d'un outil de travail pour manipuler/lever des objets peut affecter les performances de levage de la machine.

La capacité de levage varie de ±5 % pour tous les patins de chaîne disponibles.









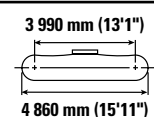
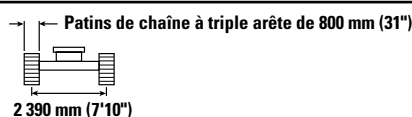
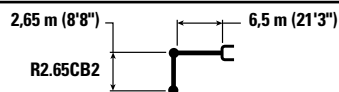

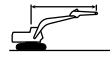
Référez-vous systématiquement au Guide d'utilisation et d'entretien adéquat pour obtenir des informations sur un produit spécifique

Spécifications de la pelle hydraulique 330

Capacités de levage de la flèche droite - Contrepoids : 6 700 kg (14 770 lb) - sans godet, levage lourd : activé

Train de roulement long et étroit



		4,5 m/15,0 ft		6,0 m/20,0 ft		7,5 m/25,0 ft		9,0 m/30,0 ft				mm ft/in
												
9,0 m 30,0 ft	kg lb	*11 050 *24 600	*11 050 *24 600							*8 800 *19 750	8 600 *19 750	5 780 18'4"
7,5 m 25,0 ft	kg lb	*9 750 *21 700	*9 750 *21 700	*10 500 *23 050	8 300 17 800					*7 550 *16 750	6 050 13 550	7 270 23'6"
6,0 m 20,0 ft	kg lb	*10 400 *22 700	*10 400 *22 700	*11 100 *24 300	8 100 17 500	9 500 20 400	5 750 12 350			*7 000 *15 450	4 950 11 000	8 230 26'9"
4,5 m 15,0 ft	kg lb	*16 050 *34 500	11 900 25 650	*12 300 *26 600	7 800 16 850	9 350 20 150	5 650 12 150			*6 800 *15 000	4 400 9 700	8 820 28'10"
3,0 m 10,0 ft	kg lb			12 900 27 750	7 450 16 050	9 200 19 750	5 450 11 750	7 000	4 200	*6 850 *15 050	4 100 9 050	9 130 29'11"
1,5 m 5,0 ft	kg lb			12 550 27 000	7 150 15 450	9 000 19 350	5 300 11 450	6 950 14 900	4 150 8 900	6 750 14 850	4 050 8 850	9 180 30'1"
0 m 0 ft	kg lb	*9 900 *23 700	*9 900 22 500	12 400 26 600	7 000 15 100	8 900 19 150	5 200 11 250			6 950 15 250	4 150 9 100	8 980 29'5"
-1,5 m -5,0 ft	kg lb	*14 250 *31 100	10 500 22 600	*11 650 *25 250	7 000 15 050	8 900 19 150	5 200 11 250			*6 900 *15 100	4 450 9 850	8 520 27'10"
-3,0 m -10,0 ft	kg lb	*10 900 *23 600	10 700 23 000	*9 150 *19 550	7 100 15 250	*6 350	5 300			*5 950 *13 250	5 250 11 600	7 630 24'9"



ISO 10567:2007



* Indique que la charge est limitée par la capacité de levage hydraulique plutôt que par la charge limite d'équilibre. Les capacités de levage ci-dessus sont conformes à la norme ISO 10567:2007 relative à la capacité de levage des pelles hydrauliques. Elles ne dépassent pas 87 % de la capacité de levage hydraulique ou 75 % de la charge limite d'équilibre. Le poids de tous les accessoires de levage doit être soustrait des capacités de levage indiquées ci-dessus. Les capacités de levage sont établies pour une machine positionnée sur une surface ferme et uniforme. L'utilisation d'un point d'attache d'un outil de travail pour manipuler/lever des objets peut affecter les performances de levage de la machine.

La capacité de levage varie de ±5 % pour tous les patins de chaîne disponibles.









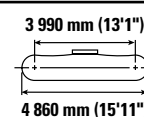
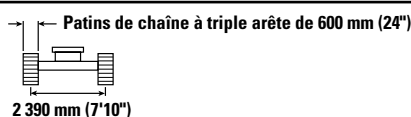
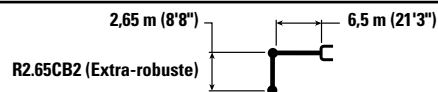

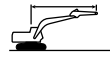
Référez-vous systématiquement au Guide d'utilisation et d'entretien adéquat pour obtenir des informations sur un produit spécifique

Spécifications de la pelle hydraulique 330

Capacités de levage de la flèche droite - Contrepoids : 6 700 kg (14 770 lb) - sans godet, levage lourd : activé

Train de roulement long et étroit



		4,5 m/15,0 ft		6,0 m/20,0 ft		7,5 m/25,0 ft		9,0 m/30,0 ft				mm ft/in
												
9,0 m 30,0 ft	kg lb	*11 050 *24 600	*11 050 *24 600							*8 750 *19 700	8 400 19 450	5 780 18'4"
7,5 m 25,0 ft	kg lb	*9 750 *21 700	*9 750 *21 700	*10 500 *23 000	8 050 17 300					*7 550 *16 700	5 850 13 150	7 270 23'6"
6,0 m 20,0 ft	kg lb	*10 400 *22 650	*10 400 *22 650	*11 100 *24 250	7 900 17 000	9 250 19 800	5 600 12 000			*7 000 *15 450	4 800 10 600	8 230 26'9"
4,5 m 15,0 ft	kg lb	*16 000 *34 450	11 550 24 950	*12 250 *26 550	7 600 16 350	9 100 19 550	5 450 11 750			*6 800 *14 950	4 250 9 350	8 820 28'10"
3,0 m 10,0 ft	kg lb			12 500 26 900	7 200 15 550	8 900 19 100	5 300 11 400	6 750	4 050	6 600 14 600	3 950 8 750	9 130 29'11"
1,5 m 5,0 ft	kg lb			12 150 26 150	6 900 14 900	8 700 18 750	5 150 11 050	6 700 14 400	4 000 8 600	6 500 14 350	3 900 8 550	9 180 30'1"
0 m 0 ft	kg lb	*9 850 *23 700	*9 850 21 750	12 000 25 750	6 750 14 600	8 600 18 500	5 050 10 850			6 700 14 750	4 000 8 750	8 980 29'5"
-1,5 m -5,0 ft	kg lb	*14 200 *31 000	10 150 21 900	*11 600 *25 150	6 750 14 550	8 600 18 500	5 050 10 850			*6 850 *15 050	4 300 9 500	8 520 27'10"
-3,0 m -10,0 ft	kg lb	*10 850 *23 450	10 350 22 250	*9 100 *19 450	6 850 14 750	*6 350	5 150			*5 900 *13 150	5 050 11 200	7 630 24'9"



ISO 10567:2007



* Indique que la charge est limitée par la capacité de levage hydraulique plutôt que par la charge limite d'équilibre. Les capacités de levage ci-dessus sont conformes à la norme ISO 10567:2007 relative à la capacité de levage des pelles hydrauliques. Elles ne dépassent pas 87 % de la capacité de levage hydraulique ou 75 % de la charge limite d'équilibre. Le poids de tous les accessoires de levage doit être soustrait des capacités de levage indiquées ci-dessus. Les capacités de levage sont établies pour une machine positionnée sur une surface ferme et uniforme. L'utilisation d'un point d'attache d'un outil de travail pour manipuler/lever des objets peut affecter les performances de levage de la machine.

La capacité de levage varie de ±5 % pour tous les patins de chaîne disponibles.









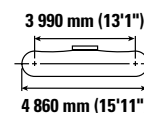
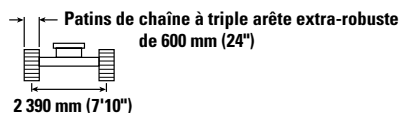
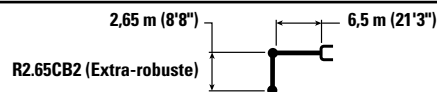

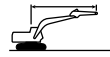
Référez-vous systématiquement au Guide d'utilisation et d'entretien adéquat pour obtenir des informations sur un produit spécifique

Spécifications de la pelle hydraulique 330

Capacités de levage de la flèche droite - Contrepoids : 6 700 kg (14 770 lb) - sans godet, levage lourd : activé

Train de roulement long et étroit



		4,5 m/15,0 ft		6,0 m/20,0 ft		7,5 m/25,0 ft		9,0 m/30,0 ft				mm ft/in
												
9,0 m 30,0 ft	kg lb	*11 050 *24 600	*11 050 *24 600							*8 750 *19 700	8 450 19 550	5 780 18'4"
7,5 m 25,0 ft	kg lb	*9 750 *21 700	*9 750 *21 700	*10 500 *23 000	8 100 17 400					*7 550 *16 700	5 900 13 200	7 270 23'6"
6,0 m 20,0 ft	kg lb	*10 400 *22 650	*10 400 *22 650	*11 100 *24 250	7 950 17 100	9 300 19 900	5 600 12 050			*7 000 *15 450	4 800 10 700	8 230 26'9"
4,5 m 15,0 ft	kg lb	*16 000 *34 450	11 600 25 100	*12 250 *26 550	7 600 16 450	9 150 19 650	5 500 11 800			*6 800 *14 950	4 250 9 400	8 820 28'10"
3,0 m 10,0 ft	kg lb			12 600 27 050	7 250 15 650	8 950 19 250	5 300 11 450	6 800 4 100		6 650 14 650	4 000 8 800	9 130 29'11"
1,5 m 5,0 ft	kg lb			12 250 26 300	6 950 15 000	8 750 18 850	5 150 11 100	6 750 14 500	4 000 8 650	6 550 14 400	3 900 8 600	9 180 30'1"
0 m 0 ft	kg lb	*9 850 *23 700	*9 850 21 900	12 050 25 900	6 800 14 700	8 650 18 650	5 050 10 900			6 750 14 850	4 000 8 850	8 980 29'5"
-1,5 m -5,0 ft	kg lb	*14 200 *31 000	10 250 22 000	*11 600 *25 150	6 800 14 650	8 650 18 600	5 050 10 900			*6 850 *15 050	4 350 9 550	8 520 27'10"
-3,0 m -10,0 ft	kg lb	*10 850 *23 450	10 400 22 400	*9 100 *19 450	6 900 14 850	*6 350 5 200				*5 900 *13 150	5 100 11 300	7 630 24'9"



ISO 10567:2007



* Indique que la charge est limitée par la capacité de levage hydraulique plutôt que par la charge limite d'équilibre. Les capacités de levage ci-dessus sont conformes à la norme ISO 10567:2007 relative à la capacité de levage des pelles hydrauliques. Elles ne dépassent pas 87 % de la capacité de levage hydraulique ou 75 % de la charge limite d'équilibre. Le poids de tous les accessoires de levage doit être soustrait des capacités de levage indiquées ci-dessus. Les capacités de levage sont établies pour une machine positionnée sur une surface ferme et uniforme. L'utilisation d'un point d'attache d'un outil de travail pour manipuler/lever des objets peut affecter les performances de levage de la machine.

La capacité de levage varie de ±5 % pour tous les patins de chaîne disponibles.









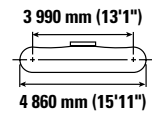
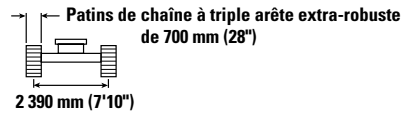
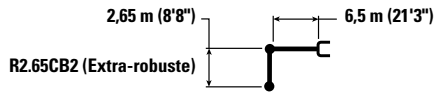

Référez-vous systématiquement au Guide d'utilisation et d'entretien adéquat pour obtenir des informations sur un produit spécifique

Spécifications de la pelle hydraulique 330

Capacités de levage de la flèche droite - Contrepoids : 6 700 kg (14 770 lb) - sans godet, levage lourd : activé

Train de roulement long et étroit



		4,5 m/15,0 ft		6,0 m/20,0 ft		7,5 m/25,0 ft		9,0 m/30,0 ft				mm ft/in
												
9,0 m 30,0 ft	kg lb	*11 050 *24 600	*11 050 *24 600							*8 750 *19 700	8 500 19 700	5 780 18'4"
7,5 m 25,0 ft	kg lb	*9 750 *21 700	*9 750 *21 700	*10 500 *23 000	8 200 17 550					*7 550 *16 700	5 950 13 350	7 270 23'6"
6,0 m 20,0 ft	kg lb	*10 400 *22 650	*10 400 *22 650	*11 100 *24 250	8 000 17 250	9 400 20 150	5 700 12 200			*7 000 *15 450	4 850 10 800	8 230 26'9"
4,5 m 15,0 ft	kg lb	*16 000 *34 450	11 750 25 300	*12 250 *26 550	7 700 16 600	9 250 19 850	5 550 11 950			*6 800 *14 950	4 300 9 500	8 820 28'10"
3,0 m 10,0 ft	kg lb			12 700 27 350	7 350 15 800	9 050 19 450	5 400 11 550	6 900 4 150		6 750 14 850	4 050 8 900	9 130 29'11"
1,5 m 5,0 ft	kg lb			12 400 26 600	7 050 15 150	8 850 19 100	5 200 11 250	6 800 14 650	4 050 8 750	6 650 14 600	3 950 8 700	9 180 30'1"
0 m 0 ft	kg lb	*9 850 *23 700	*9 850 22 150	12 200 26 200	6 900 14 850	8 750 18 850	5 100 11 050			6 800 15 000	4 050 8 950	8 980 29'5"
-1,5 m -5,0 ft	kg lb	*14 200 *31 000	10 350 22 250	*11 600 *25 150	6 850 14 800	8 750 18 850	5 100 11 000			*6 850 *15 050	4 400 9 650	8 520 27'10"
-3,0 m -10,0 ft	kg lb	*10 850 *23 450	10 500 22 600	*9 100 *19 450	6 950 15 000	*6 350	5 250			*5 900 *13 150	5 150 11 400	7 630 24'9"



ISO 10567:2007



* Indique que la charge est limitée par la capacité de levage hydraulique plutôt que par la charge limite d'équilibre. Les capacités de levage ci-dessus sont conformes à la norme ISO 10567:2007 relative à la capacité de levage des pelles hydrauliques. Elles ne dépassent pas 87 % de la capacité de levage hydraulique ou 75 % de la charge limite d'équilibre. Le poids de tous les accessoires de levage doit être soustrait des capacités de levage indiquées ci-dessus. Les capacités de levage sont établies pour une machine positionnée sur une surface ferme et uniforme. L'utilisation d'un point d'attache d'un outil de travail pour manipuler/lever des objets peut affecter les performances de levage de la machine.

La capacité de levage varie de ± 5 % pour tous les patins de chaîne disponibles.









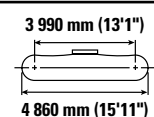
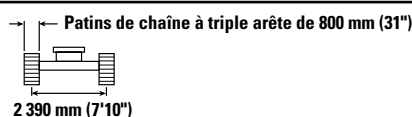
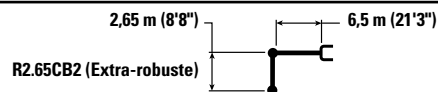

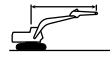
Référez-vous systématiquement au Guide d'utilisation et d'entretien adéquat pour obtenir des informations sur un produit spécifique

Spécifications de la pelle hydraulique 330

Capacités de levage de la flèche droite - Contrepoids : 6 700 kg (14 770 lb) - sans godet, levage lourd : activé

Train de roulement long et étroit



		4,5 m/15,0 ft		6,0 m/20,0 ft		7,5 m/25,0 ft		9,0 m/30,0 ft				mm ft/in
												
9,0 m 30,0 ft	kg lb	*11 050 *24 600	*11 050 *24 600							*8 750 *19 700	8 600 *19 700	5 780 18'4"
7,5 m 25,0 ft	kg lb	*9 750 *21 700	*9 750 *21 700	*10 500 *23 000	8 250 17 750					*7 550 *16 700	6 000 13 500	7 270 23'6"
6,0 m 20,0 ft	kg lb	*10 400 *22 650	*10 400 *22 650	*11 100 *24 250	8 100 17 450	9 500 20 350	5 750 12 300			*7 000 *15 450	4 900 10 900	8 230 26'9"
4,5 m 15,0 ft	kg lb	*16 000 *34 450	11 850 25 550	*12 250 *26 550	7 800 16 750	9 350 20 100	5 600 12 050			*6 800 *14 950	4 350 9 650	8 820 28'10"
3,0 m 10,0 ft	kg lb			12 850 27 650	7 400 16 000	9 150 19 700	5 450 11 700	6 950	4 200	6 800 15 000	4 100 9 000	9 130 29'11"
1,5 m 5,0 ft	kg lb			12 500 26 900	7 100 15 350	8 950 19 300	5 300 11 350	6 900 14 850	4 100 8 850	6 700 14 750	4 000 8 800	9 180 30'1"
0 m 0 ft	kg lb	*9 850 *23 700	*9 850 22 400	12 350 26 500	6 950 15 000	8 850 19 050	5 200 11 150			6 900 15 200	4 100 9 050	8 980 29'5"
-1,5 m -5,0 ft	kg lb	*14 200 *31 000	10 450 22 500	*11 600 *25 150	6 950 14 950	8 850 19 050	5 200 11 150			*6 850 *15 050	4 450 9 800	8 520 27'10"
-3,0 m -10,0 ft	kg lb	*10 850 *23 450	10 650 22 900	*9 100 *19 450	7 050 15 200	*6 350	5 300			*5 900 *13 150	5 200 11 550	7 630 24'9"



ISO 10567:2007



* Indique que la charge est limitée par la capacité de levage hydraulique plutôt que par la charge limite d'équilibre. Les capacités de levage ci-dessus sont conformes à la norme ISO 10567:2007 relative à la capacité de levage des pelles hydrauliques. Elles ne dépassent pas 87 % de la capacité de levage hydraulique ou 75 % de la charge limite d'équilibre. Le poids de tous les accessoires de levage doit être soustrait des capacités de levage indiquées ci-dessus. Les capacités de levage sont établies pour une machine positionnée sur une surface ferme et uniforme. L'utilisation d'un point d'attache d'un outil de travail pour manipuler/lever des objets peut affecter les performances de levage de la machine.

La capacité de levage varie de ±5 % pour tous les patins de chaîne disponibles.

Référez-vous systématiquement au Guide d'utilisation et d'entretien adéquat pour obtenir des informations sur un produit spécifique

Spécifications de la pelle hydraulique 330

Spécifications et compatibilité des godets

	Timonerie	Train de roulement							Long		Long étroit	
		Largeur		Capacité		Poids		Remplissage	Flèche normale		Flèche normale	
		mm	in	m ³	yd ³	kg	lb		%	R3.2 (10'6")	R2.65 (8'8")	R3.2 (10'6")
À claveter (pas d'attache rapide)												
Usage courant	CB	750	30	0,71	0,93	731	1 611	100	●	●	●	●
	CB	1 050	42	1,12	1,46	865	1 906	100	●	●	●	●
	CB	1 200	48	1,33	1,74	928	2 047	100	●	●	●	●
	CB	1 350	54	1,54	2,02	1 011	2 228	100	●	●	●	●
	CB	1 500	60	1,76	2,30	1 075	2 370	100	●	●	⊙	●
Usage courant	CB	600	24	0,52	0,68	659	1 454	100	●	●	●	●
	CB	750	30	0,71	0,93	726	1 601	100	●	●	●	●
	CB	1 000	40	1,03	1,35	835	1 841	100	●	●	●	●
	CB	1 350	54	1,54	2,02	1 005	2 216	100	●	●	●	●
	CB	1 500	60	1,76	2,30	1 069	2 357	100	●	●	⊙	●
Extra-robuste	CB	1 350	54	1,54	2,02	1 147	2 528	100	●	●	⊙	●
	CB	1 500	60	1,76	2,30	1 245	2 745	100	⊙	●	⊖	⊙
Usage très intensif	CB	1 350	54	1,56	2,04	1 239	2 731	90	●	●	●	●
Charge maximale, à claveter (charge utile + godet)								kg	4 605	5 045	4 200	4 610
								lb	10 152	11 122	9 259	10 163
Avec l'attache rapide à accouplement par axes												
Usage courant	CB	750	30	0,71	0,93	731	1 611	100	●	●	●	●
	CB	1 050	42	1,12	1,46	865	1 906	100	●	●	●	●
	CB	1 200	48	1,33	1,74	928	2 047	100	●	●	●	●
	CB	1 350	54	1,54	2,02	1 011	2 228	100	⊙	●	⊙	⊙
	CB	1 500	60	1,76	2,30	1 075	2 370	100	⊖	⊙	⊖	⊖
Usage courant	CB	600	24	0,52	0,68	659	1 454	100	●	●	●	●
	CB	750	30	0,71	0,93	726	1 601	100	●	●	●	●
	CB	1 000	40	1,03	1,35	835	1 841	100	●	●	●	●
	CB	1 350	54	1,54	2,02	1 005	2 216	100	⊙	●	⊙	●
	CB	1 500	60	1,76	2,30	1 069	2 357	100	⊙	⊙	⊖	⊙
	CB	1 600	63	1,86	2,43	1 099	2 423	100	⊖	⊙	○	⊖
Extra-robuste	CB	1 350	54	1,54	2,02	1 147	2 528	100	⊙	●	⊖	⊙
	CB	1 500	60	1,76	2,30	1 245	2 745	100	⊖	⊙	○	⊖
Usage très intensif	CB	1 350	54	1,56	2,04	1 239	2 731	90	●	●	⊙	●
Charge maximale avec attache (charge utile + godet)								kg	4 079	4 519	3 674	4 084
								lb	8 992	9 962	8 099	9 003

Les charges ci-dessus sont conformes à la norme EN474-5:2006 + A3:2013 relative aux pelles hydrauliques : elles ne dépassent pas 87 % de la capacité de levage hydraulique ou 75 % de la charge limite d'équilibre, avec la timonerie avant complètement sortie au niveau du sol et le godet redressé.

La contenance est conforme à la norme ISO 7451:2007.

Poids du godet avec pointes normales.

Caterpillar recommande d'utiliser des outils de travail appropriés pour que nos clients puissent tirer le meilleur de nos produits. L'utilisation d'outils de travail, y compris les godets, non conformes aux recommandations ou aux spécifications de Caterpillar en matière de poids, de dimensions, de débit, de pression, etc., peut entraîner des performances non optimales, y compris mais sans y être limité, des baisses de production, de stabilité, de fiabilité et de longévité des composants. Toute utilisation incorrecte d'un outil de travail entraînant une oscillation, un effet de levier, la torsion ou le blocage des charges lourdes est susceptible de réduire la durée de vie de la flèche et du bras.

Masse volumique maximale du matériau

- 2 100 kg/m³ (3 500 lb/yd³)
- ⊙ 1 800 kg/m³ (3 000 lb/yd³)
- ⊖ 1 500 kg/m³ (2 500 lb/yd³)
- 1 200 kg/m³ (2 000 lb/yd³)

(suite à la page suivante)

Spécifications de la pelle hydraulique 330

Spécifications et compatibilité des godets (suite)

	Timonerie	Train de roulement							Long		Long étroit	
		Largeur		Capacité		Poids		Remplissage	Flèche normale		Flèche normale	
		mm	in	m ³	yd ³	kg	lb		%	R3.2 (10'6")	R2.65 (8'8")	R3.2 (10'6")
Avec attache CW-40												
Usage courant	CB	750	30	0,71	0,93	634	1 399	100	●	●	●	●
	CB	900	36	0,91	1,19	730	1 610	100	●	●	●	●
	CB	1 050	42	1,12	1,46	806	1 777	100	●	●	●	●
	CB	1 200	48	1,33	1,74	870	1 918	100	●	●	●	●
	CB	1 350	54	1,54	2,02	951	2 097	100	●	●	⊙	●
	CB	1 500	60	1,76	2,30	1 017	2 242	100	⊙	●	⊖	⊙
Extra-robuste	CB	1 050	42	1,12	1,46	945	2 083	100	●	●	●	●
	CB	1 350	54	1,54	2,02	1 088	2 398	100	●	●	⊙	●
	CB	1 650	66	1,97	2,58	1 258	2 774	100	⊖	⊙	○	⊖
Usage très intensif	CB	1 050	42	1,13	1,48	1 013	2 233	100	●	●	●	●
	CB	1 350	54	1,56	2,04	1 201	2 647	100	⊙	●	⊙	●
Lame de nivellement pour usage général	CB	1 200	48	1,29	1,69	894	1 971	100	●	●	●	●
	CB	1 300	51	1,44	1,88	960	2 117	100	●	●	●	●
	CB	1 400	55	1,57	2,05	1 003	2 211	100	●	●	⊙	●
	CB	1 500	59	1,71	2,24	1 047	2 308	100	⊙	●	⊖	⊙
	CB	1 600	63	1,86	2,43	1 113	2 453	100	⊙	⊙	⊖	⊙
Charge maximale avec attache (charge utile + godet)								kg	4 312	4 752	3 907	4 317
								lb	9 506	10 476	8 613	9 517
Avec attache CW-45												
Usage courant	CB	1 500	60	1,76	2,30	1 075	2 370	100	⊙	●	⊖	⊙
	CB	1 650	66	1,97	2,58	1 159	2 555	100	⊖	⊙	○	⊖
Extra-robuste	CB	1 350	54	1,54	2,02	1 148	2 530	100	⊙	●	⊖	⊙
	CB	1 500	60	1,76	2,30	1 245	2 746	100	⊖	⊙	⊖	⊖
	CB	1 650	66	1,97	2,58	1 318	2 906	100	⊖	⊖	○	⊖
Charge maximale avec attache (charge utile + godet)								kg	4 170	4 610	3 765	4 175
								lb	9 193	10 163	8 300	9 204
Avec attache CW-45S												
Usage courant	CB	750	30	0,71	0,93	693	1 529	100	●	●	●	●
	CB	1 350	54	1,54	2,02	1 009	2 224	100	●	●	⊙	●
	CB	1 500	60	1,76	2,30	1 074	2 368	100	⊙	●	⊖	⊙
	CB	1 050	42	1,12	1,46	948	2 090	100	●	●	●	●
	CB	1 350	54	1,54	2,02	1 144	2 521	100	⊙	●	⊙	⊙
	CB	1 500	60	1,76	2,30	1 243	2 741	100	⊖	⊙	⊖	⊖
	CB	1 650	66	1,97	2,58	1 316	2 902	100	⊖	⊖	○	⊖
Charge maximale avec attache (charge utile + godet)								kg	4 200	4 640	3 795	4 205
								lb	9 259	10 229	8 367	9 270

Les charges ci-dessus sont conformes à la norme EN474-5:2006 + A3:2013 relative aux pelles hydrauliques : elles ne dépassent pas 87 % de la capacité de levage hydraulique ou 75 % de la charge limite d'équilibre, avec la timonerie avant complètement sortie au niveau du sol et le godet redressé.

La contenance est conforme à la norme ISO 7451:2007.

Poids du godet avec pointes normales.

Caterpillar recommande d'utiliser des outils de travail appropriés pour que nos clients puissent tirer le meilleur de nos produits. L'utilisation d'outils de travail, y compris les godets, non conformes aux recommandations ou aux spécifications de Caterpillar en matière de poids, de dimensions, de débit, de pression, etc., peut entraîner des performances non optimales, y compris mais sans y être limité, des baisses de production, de stabilité, de fiabilité et de longévité des composants. Toute utilisation incorrecte d'un outil de travail entraînant une oscillation, un effet de levier, la torsion ou le blocage des charges lourdes est susceptible de réduire la durée de vie de la flèche et du bras.

Masse volumique maximale du matériau

- 2 100 kg/m³ (3 500 lb/yd³)
- ⊙ 1 800 kg/m³ (3 000 lb/yd³)
- ⊖ 1 500 kg/m³ (2 500 lb/yd³)
- 1 200 kg/m³ (2 000 lb/yd³)

(suite à la page suivante)

Spécifications de la pelle hydraulique 330

Spécifications et compatibilité des godets (suite)

	Timonerie	Train de roulement							Long		Long étroit	
		Largeur		Capacité		Poids		Remplissage	Flèche droite		Flèche droite	
		mm	in	m ³	yd ³	kg	lb		%	R3.2 (10'6")	R2.65 (8'8")	R3.2 (10'6")
À claveter (pas d'attache rapide)												
Usage courant	CB	750	30	0,71	0,93	731	1 611	100	●	●	●	●
	CB	1 050	42	1,12	1,46	865	1 906	100	●	●	●	●
	CB	1 200	48	1,33	1,74	928	2 047	100	●	●	●	●
	CB	1 350	54	1,54	2,02	1 011	2 228	100	⊙	●	⊙	⊙
	CB	1 500	60	1,76	2,30	1 075	2 370	100	⊖	⊙	⊖	⊖
	CB	600	24	0,52	0,68	659	1 454	100	●	●	●	●
	CB	750	30	0,71	0,93	726	1 601	100	●	●	●	●
	CB	1 000	40	1,03	1,35	835	1 841	100	●	●	●	●
	CB	1 350	54	1,54	2,02	1 005	2 216	100	⊙	●	⊙	⊙
	CB	1 500	60	1,76	2,30	1 069	2 357	100	⊖	⊙	⊖	⊖
	CB	1 600	63	1,86	2,43	1 099	2 423	100	⊖	⊙	○	⊖
Extra-robuste	CB	1 350	54	1,54	2,02	1 147	2 528	100	⊙	●	⊖	⊙
	CB	1 500	60	1,76	2,30	1 245	2 745	100	⊖	⊙	○	⊖
Usage très intensif	CB	1 350	54	1,56	2,04	1 239	2 731	90	⊙	●	⊙	⊙
Charge maximale, à claveter (charge utile + godet)								kg	4 037	4 437	3 665	4 036
								lb	8 900	9 782	8 079	8 898
Avec l'attache rapide à accouplement par axes												
Usage courant	CB	750	30	0,71	0,93	731	1 611	100	●	●	●	●
	CB	1 050	42	1,12	1,46	865	1 906	100	●	●	●	●
	CB	1 200	48	1,33	1,74	928	2 047	100	⊙	●	⊖	●
	CB	1 350	54	1,54	2,02	1 011	2 228	100	⊖	⊙	○	⊖
	CB	1 500	60	1,76	2,30	1 075	2 370	100	○	⊖	○	○
	CB	600	24	0,52	0,68	659	1 454	100	●	●	●	●
	CB	750	30	0,71	0,93	726	1 601	100	●	●	●	●
	CB	1 000	40	1,03	1,35	835	1 841	100	●	●	●	●
	CB	1 350	54	1,54	2,02	1 005	2 216	100	⊖	⊙	○	⊖
	CB	1 500	60	1,76	2,30	1 069	2 357	100	○	⊖	○	○
	CB	1 600	63	1,86	2,43	1 099	2 423	100	○	⊖	◇	○
Extra-robuste	CB	1 350	54	1,54	2,02	1 147	2 528	100	⊖	⊙	○	⊖
	CB	1 500	60	1,76	2,30	1 245	2 745	100	○	⊖	◇	○
Usage très intensif	CB	1 350	54	1,56	2,04	1 239	2 731	90	⊖	⊙	○	⊖
Charge maximale avec attache (charge utile + godet)								kg	3 511	3 911	3 138	3 510
								lb	7 740	8 622	6 919	7 738

Les charges ci-dessus sont conformes à la norme EN474-5:2006 + A3:2013 relative aux pelles hydrauliques : elles ne dépassent pas 87 % de la capacité de levage hydraulique ou 75 % de la charge limite d'équilibre, avec la timonerie avant complètement sortie au niveau du sol et le godet redressé.

La contenance est conforme à la norme ISO 7451:2007.

Poids du godet avec pointes normales.

Masse volumique maximale du matériau

- 2 100 kg/m³ (3 500 lb/yd³)
- ⊙ 1 800 kg/m³ (3 000 lb/yd³)
- ⊖ 1 500 kg/m³ (2 500 lb/yd³)
- 1 200 kg/m³ (2 000 lb/yd³)
- ◇ 900 kg/m³ (1 500 lb/yd³)

Caterpillar recommande d'utiliser des outils de travail appropriés pour que nos clients puissent tirer le meilleur de nos produits. L'utilisation d'outils de travail, y compris les godets, non conformes aux recommandations ou aux spécifications de Caterpillar en matière de poids, de dimensions, de débit, de pression, etc., peut entraîner des performances non optimales, y compris mais sans y être limité, des baisses de production, de stabilité, de fiabilité et de longévité des composants. Toute utilisation incorrecte d'un outil de travail entraînant une oscillation, un effet de levier, la torsion ou le blocage des charges lourdes est susceptible de réduire la durée de vie de la flèche et du bras.

(suite à la page suivante)

Spécifications de la pelle hydraulique 330

Spécifications et compatibilité des godets (suite)

	Timonerie	Train de roulement							Long		Long étroit	
		Largeur		Capacité		Poids		Remp-lissage	Flèche droite		Flèche droite	
		mm	in	m ³	yd ³	kg	lb	%	R3.2 (10'6")	R2.65 (8'8")	R3.2 (10'6")	R2.65 (8'8")
Avec attache CW-40												
Usage courant	CB	750	30	0,71	0,93	634	1 399	100	●	●	●	●
	CB	900	36	0,91	1,19	730	1 610	100	●	●	●	●
	CB	1 050	42	1,12	1,46	806	1 777	100	●	●	●	●
	CB	1 200	48	1,33	1,74	870	1 918	100	●	●	⊙	●
	CB	1 350	54	1,54	2,02	951	2 097	100	⊙	●	⊖	⊙
	CB	1 500	60	1,76	2,30	1 017	2 242	100	⊖	⊙	○	⊖
	CB	1 650	66	1,97	2,58	1 099	2 422	100	◇	○	◇	◇
Extra-robuste	CB	1 050	42	1,12	1,46	945	2 083	100	●	●	●	●
	CB	1 350	54	1,54	2,02	1 088	2 398	100	⊙	⊙	⊖	⊙
	CB	1 650	66	1,97	2,58	1 258	2 774	100	○	⊖	◇	○
Usage très intensif	CB	1 050	42	1,13	1,48	1 013	2 233	100	●	●	●	●
	CB	1 350	54	1,56	2,04	1 201	2 647	100	⊖	⊙	○	⊖
Lame de nivellement pour usage général	CB	1 200	48	1,29	1,69	894	1 971	100	●	●	⊙	●
	CB	1 300	51	1,44	1,88	960	2 117	100	⊙	●	⊖	⊙
	CB	1 400	55	1,57	2,05	1 003	2 211	100	⊙	●	⊖	⊙
	CB	1 500	59	1,71	2,24	1 047	2 308	100	○	⊖	◇	○
	CB	1 600	63	1,86	2,43	1 113	2 453	100	◇	○	◇	◇
Charge maximale, à claveter (charge utile + godet)								kg	3 744	4 144	3 372	3 743
								lb	8 254	9 136	7 433	8 252
Avec attache CW-45												
Usage courant	CB	1 500	60	1,76	2,30	1 075	2 370	100	⊙	⊙	⊖	⊙
	CB	1 650	66	1,97	2,58	1 159	2 555	100	○	⊖	◇	○
Extra-robuste	CB	1 350	54	1,54	2,02	1 148	2 530	100	⊖	⊙	◇	○
	CB	1 500	60	1,76	2,30	1 245	2 746	100	○	⊖	◇	○
	CB	1 650	66	1,97	2,58	1 318	2 906	100	○	○	◇	○
Charge maximale avec attache (charge utile + godet)								kg	3 602	4 002	3 230	3 601
								lb	7 941	8 823	7 120	7 939
Avec attache CW-45S												
Usage courant	CB	750	30	0,71	0,93	693	1 529	100	●	●	●	●
	CB	1 350	54	1,54	2,02	1 009	2 224	100	⊖	⊙	⊖	⊖
	CB	1 500	60	1,76	2,30	1 074	2 368	100	⊖	⊖	○	⊖
	CB	1 050	42	1,12	1,46	948	2 090	100	●	●	●	●
	CB	1 350	54	1,54	2,02	1 144	2 521	100	⊖	⊙	○	⊖
	CB	1 500	60	1,76	2,30	1 243	2 741	100	○	⊖	○	○
	CB	1 650	66	1,97	2,58	1 316	2 902	100	○	○	◇	○
Charge maximale avec attache (charge utile + godet)								kg	3 632	4 032	3 260	3 631
								lb	8 007	8 889	7 186	8 005

Les charges ci-dessus sont conformes à la norme EN474-5:2006 + A3:2013 relative aux pelles hydrauliques : elles ne dépassent pas 87 % de la capacité de levage hydraulique ou 75 % de la charge limite d'équilibre, avec la timonerie avant complètement sortie au niveau du sol et le godet redressé.

La contenance est conforme à la norme ISO 7451:2007.

Poids du godet avec pointes normales.

Masse volumique maximale du matériau

- 2 100 kg/m³ (3 500 lb/yd³)
- ⊙ 1 800 kg/m³ (3 000 lb/yd³)
- ⊖ 1 500 kg/m³ (2 500 lb/yd³)
- 1 200 kg/m³ (2 000 lb/yd³)
- ◇ 900 kg/m³ (1 500 lb/yd³)

Caterpillar recommande d'utiliser des outils de travail appropriés pour que nos clients puissent tirer le meilleur de nos produits. L'utilisation d'outils de travail, y compris les godets, non conformes aux recommandations ou aux spécifications de Caterpillar en matière de poids, de dimensions, de débit, de pression, etc., peut entraîner des performances non optimales, y compris mais sans y être limité, des baisses de production, de stabilité, de fiabilité et de longévité des composants. Toute utilisation incorrecte d'un outil de travail entraînant une oscillation, un effet de levier, la torsion ou le blocage des charges lourdes est susceptible de réduire la durée de vie de la flèche et du bras.

Spécifications de la pelle hydraulique 330

Guide des équipements

Tous les équipements ne sont pas disponibles dans toutes les régions. Contactez votre concessionnaire Cat pour connaître les configurations disponibles dans votre région.

Correspondance

* Plage de travail vers l'avant uniquement

Aucune correspondance

ÉQUIPEMENTS À CLAVETER

Train de roulement		Long		Long étroit	
		6 700 kg (14 770 lb)		6 700 kg (14 770 lb)	
Contrepoids		Portée		Portée	
Type de flèche		R3.2 (10'6")		R2.65 (8'8")	
Longueur du bras		R3.2 (10'6")		R2.65 (8'8")	
Marteaux hydrauliques	H120 S	✓	✓	✓	✓
	GC H130 S	✓	✓	✓	✓
	H130 S	✓	✓	✓	✓
	GC S H140	✓	✓	✓	✓
	H140 S	✓	✓	✓	✓
	GC S H160	✓	✓	✓	✓
	Cisailles universelles	Mâchoire de coupe pour béton MP324	✓	✓	✓
Mâchoire de démolition MP324		✓	✓	✓	✓
Mâchoire de broyage MP324		✓	✓	✓	✓
Mâchoire de coupe MP324		✓	✓	✓	✓
Mâchoire universelle MP324		✓	✓	✓	✓
Mâchoire de coupe du réservoir MP324		✓	✓	✓	✓
Mâchoire de coupe pour béton MP332		✓	✓	✓	✓
Mâchoire de démolition MP332		✓	✓	✓*	✓
Mâchoire de broyage MP332		✓	✓	✓*	✓
Mâchoire de coupe MP332		✓	✓	✓	✓
Mâchoire universelle MP332		✓	✓	✓*	✓
Mâchoire de coupe du réservoir MP332		✓*	✓		✓*
Grappins de démolition et de tri		G324	✓	✓	✓
	G324 WH-1500	✓	✓	✓	✓
	G324 WH-1800	✓	✓	✓	✓
	G324 WH-2000	✓	✓	✓	✓
	G332	✓	✓	✓	✓
Cisailles mobiles pour ferraille et démolition	S3025 à tête plate	✓	✓	✓	✓
	S3035 à tête plate	✓	✓	✓	✓
Broyeurs	Broyeur secondaire P224	✓	✓	✓	✓
	Broyeur primaire P324	✓	✓	✓	✓
	Broyeur primaire P332	✓	✓	✓	✓
Compacteurs (Plaque vibrante)	CVP110	✓	✓	✓	✓

(suite à la page suivante)

Spécifications de la pelle hydraulique 330

Guide des équipements (suite)

Tous les équipements ne sont pas disponibles dans toutes les régions. Contactez votre concessionnaire Cat pour connaître les configurations disponibles dans votre région.

Aucune correspondance

1 800 kg/m³ (3 000 lb/yd³)

1 200 kg/m³ (2 000 lb/yd³)

ÉQUIPEMENTS À CLAVETER (suite)

Train de roulement		Long		Long étroit	
		6 700 kg (14 770 lb)		6 700 kg (14 770 lb)	
Contrepoids		6 700 kg (14 770 lb)		6 700 kg (14 770 lb)	
Type de flèche		Portée		Portée	
Longueur du bras		R3.2 (10'6")	R2.65 (8'8")	R3.2 (10'6")	R2.65 (8'8")
Grappins à griffes	GSH425-750	●	●	●	●
	GSH425-950	●	●	●	●
	GSH425-1150	●	●	●	●
	GSH440-1150	●	●	○	●
	GSH440-1550	○	○		○
	GSH525-750	●	●	●	●
	GSH525-950	●	●	●	●
	GSH525-1150	●	●	○	●
	GSV425-600	●	●	●	●
	GSV425-750	●	●	●	●
	GSV425-950	●	●	●	●
	GSV425-1150	●	●	●	●
	GSV525-750	●	●	●	●
	GSV525-950	●	●	●	●
	GSV525-1150	●	●	●	●
	Grappins en demi-coquille	CTV15-1000	●	●	●
CTV15-1200		●	●	●	●
CTV15-1500		●	●	○	●
CTV15-1700		○	●	○	○
CTV15-1900		○	○	○	○
CTV15-2300			○		
CTV20-1300		●	●	○	●
CTV20-1500		○	●	○	○
CTV20-1700		○	○	○	○
CTV20-1900		○	○		○

(suite à la page suivante)

Spécifications de la pelle hydraulique 330

Guide des équipements (suite)

Tous les équipements ne sont pas disponibles dans toutes les régions. Contactez votre concessionnaire Cat pour connaître les configurations disponibles dans votre région.

Correspondance
 * Plage de travail vers l'avant uniquement
 † Utilisation autorisée sur machine inférieure à 50 %
 Aucune correspondance

ACCESSOIRES À ATTACHE À ACCOUPLEMENT PAR AXES CAT

Train de roulement		Long		Long étroit	
Contrepoids		6 700 kg (14 770 lb)		6 700 kg (14 770 lb)	
Type de flèche		Portée		Portée	
Longueur du bras		R3.2 (10'6")	R2.65 (8'8")	R3.2 (10'6")	R2.65 (8'8")
Marteaux hydrauliques	H120 S	✓	✓	✓	✓
	GC H130 S	✓	✓	✓	✓
	H130 S	✓	✓	✓	✓
	GC S H140	✓	✓	✓*	✓
	H140 S	✓	✓	✓	✓
	GC S H160	✓	✓	✓	✓
Cisailles universelles	Mâchoire de coupe pour béton MP324	✓	✓	✓	✓
	Mâchoire de démolition MP324	✓	✓	✓	✓
	Mâchoire de broyage MP324	✓	✓	✓	✓
	Mâchoire de coupe MP324	✓	✓	✓	✓
	Mâchoire universelle MP324	✓	✓	✓	✓
	Mâchoire de coupe du réservoir MP324	✓	✓	✓	✓
	Mâchoire de coupe pour béton MP332	✓*	✓		✓*
	Mâchoire de démolition MP332		✓		
	Mâchoire de broyage MP332		✓		
	Mâchoire de coupe MP332	✓*	✓		✓*
Grappins de démolition et de tri	G324	✓†	✓	✓†	✓
	G324 WH-1500	✓†	✓	✓†	✓
	G324 WH-1800	✓†	✓	✓†*	✓
	G324 WH-2000		✓		✓*
	G332	✓†	✓	✓†*	✓
Cisailles mobiles pour ferraille et démolition	S3025 à tête plate	✓	✓	✓	✓
	S3035 à tête plate		✓		✓*
Broyeurs	Broyeur secondaire P224				
	Broyeur primaire P324				
Compacteurs (Plaque vibrante)	CVP110	✓	✓	✓	✓

(suite à la page suivante)

Spécifications de la pelle hydraulique 330

Guide des équipements (suite)

Tous les équipements ne sont pas disponibles dans toutes les régions. Contactez votre concessionnaire Cat pour connaître les configurations disponibles dans votre région.

Correspondance
 * Plage de travail vers l'avant uniquement
 † Utilisation autorisée sur machine inférieure à 50 %
 Aucune correspondance

ÉQUIPEMENTS POUR ATTACHE SPÉCIFIQUE CW-45s

Train de roulement		Long		Long étroit	
Contrepoids		6 700 kg (14 770 lb)		6 700 kg (14 770 lb)	
Type de flèche		Portée		Portée	
Longueur du bras		R3.2 (10'6")	R2.65 (8'8")	R3.2 (10'6")	R2.65 (8'8")
Marteaux hydrauliques	H120 S	✓	✓	✓	✓
	GC H130 S	✓	✓	✓	✓
	H130 S	✓	✓	✓	✓
	GC S H140	✓	✓		✓
	H140 S	✓	✓	✓	✓
	GC S H160	✓	✓	✓	✓
Cisailles universelles	Mâchoire de coupe pour béton MP324	✓	✓	✓	✓
	Mâchoire de démolition MP324	✓	✓	✓	✓
	Mâchoire de broyage MP324	✓	✓	✓	✓
	Mâchoire de coupe MP324	✓	✓	✓	✓
	Mâchoire universelle MP324	✓	✓	✓	✓
	Mâchoire de coupe du réservoir MP324	✓	✓	✓	✓
	Mâchoire de coupe pour béton MP332	✓*	✓		✓*
	Mâchoire de démolition MP332	✓*	✓		✓*
	Mâchoire de broyage MP332		✓		✓*
	Mâchoire de coupe MP332	✓	✓		✓
	Mâchoire universelle MP332		✓		✓*
	Mâchoire de coupe du réservoir MP332		✓*		
	Grappins de démolition et de tri	G324	✓†	✓	✓†
G324 WH-1500		✓†	✓	✓†	✓
G324 WH-1800		✓†	✓	✓†*	✓
G324 WH-2000		✓†*	✓		✓*
G332		✓†	✓	✓†*	✓
Cisailles mobiles pour ferraille et démolition	S3025 à tête plate	✓	✓	✓	✓
	S3035 à tête plate		✓		✓*
Broyeurs	Broyeur secondaire P224	✓	✓	✓	✓
	Broyeur secondaire P232		✓*		
	Broyeur primaire P324	✓	✓	✓	✓
	Broyeur primaire P332	✓*	✓		✓*
	Broyeur primaire P332 tête plate		✓*		
Compacteurs (Plaque vibrante)	CVP110	✓	✓	✓	✓

(suite à la page suivante)

Spécifications de la pelle hydraulique 330

Guide des équipements (suite)

Tous les équipements ne sont pas disponibles dans toutes les régions. Contactez votre concessionnaire Cat pour connaître les configurations disponibles dans votre région.

Correspondance
 * Plage de travail vers l'avant uniquement
 † Utilisation autorisée sur machine inférieure à 50 %
 Aucune correspondance

ACCESSOIRES À ATTACHE SPÉCIFIQUE CW-45

Train de roulement		Long		Long étroit	
Contrepoids		6 700 kg (14 770 lb)		6 700 kg (14 770 lb)	
Type de flèche		Portée		Portée	
Longueur du bras		R3.2 (10'6")	R2.65 (8'8")	R3.2 (10'6")	R2.65 (8'8")
Marteaux hydrauliques	H120 S	✓	✓	✓	✓
	GC H130 S	✓	✓	✓	✓
	H130 S	✓	✓	✓	✓
	GC S H140	✓	✓	✓*	✓
	H140 S	✓	✓	✓	✓
	GC S H160	✓	✓	✓	✓
Cisailles universelles	Mâchoire de coupe pour béton MP324	✓	✓	✓	✓
	Mâchoire de démolition MP324	✓	✓	✓	✓
	Mâchoire de broyage MP324	✓	✓	✓	✓
	Mâchoire de coupe MP324	✓	✓	✓	✓
	Mâchoire universelle MP324	✓	✓	✓	✓
	Mâchoire de coupe du réservoir MP324	✓	✓	✓	✓
	Mâchoire de coupe pour béton MP332	✓*	✓		✓*
	Mâchoire de démolition MP332		✓		✓*
	Mâchoire de broyage MP332		✓		
	Mâchoire de coupe MP332	✓*	✓		✓*
	Mâchoire universelle MP332		✓		
Grappins de démolition et de tri	G324	✓†	✓	✓†	✓
	G324 WH-1500	✓†	✓	✓†	✓
	G324 WH-1800	✓†	✓	✓†*	✓
	G324 WH-2000	✓†*	✓		✓*
	G332	✓†	✓	✓†*	✓
Cisailles mobiles pour ferraille et démolition	S3025 à tête plate	✓	✓	✓	✓
	S3035 à tête plate		✓		✓*
Broyeurs	Broyeur secondaire P224	✓	✓	✓	✓
	Broyeur secondaire P232		✓*		
	Broyeur primaire P324	✓	✓	✓	✓
	Broyeur primaire P332		✓		✓*
	Broyeur primaire P332 tête plate		✓*		
Compacteurs (Plaque vibrante)	CVP110	✓	✓	✓	✓

(suite à la page suivante)

Spécifications de la pelle hydraulique 330

Guide des équipements (suite)

Tous les équipements ne sont pas disponibles dans toutes les régions. Contactez votre concessionnaire Cat pour connaître les configurations disponibles dans votre région.

Correspondance
 * Plage de travail vers l'avant uniquement
 † Utilisation autorisée sur machine inférieure à 50 %

ÉQUIPEMENTS À ATTACHE SPÉCIFIQUE S70

Train de roulement		Long		Long étroit	
Contrepoids		6 700 kg (14 770 lb)		6 700 kg (14 770 lb)	
Type de flèche		Portée		Portée	
Longueur du bras		R3.2 (10'6")	R2.65 (8'8")	R3.2 (10'6")	R2.65 (8'8")
Marteaux hydrauliques	H120 S	✓	✓	✓	✓
	H130 S	✓	✓	✓	✓
	H140 S	✓	✓	✓	✓
Cisailles universelles	Mâchoire de coupe pour béton MP324	✓	✓	✓	✓
	Mâchoire de démolition MP324	✓	✓	✓	✓
	Mâchoire de broyage MP324	✓*	✓	✓	✓
	Mâchoire de coupe MP324	✓	✓	✓	✓
	Mâchoire universelle MP324	✓	✓	✓	✓
	Mâchoire de coupe du réservoir MP324	✓	✓	✓	✓
Grappins de démolition et de tri	G324	✓†	✓	✓†	✓
	G324 WH-1500	✓†	✓	✓†	✓
	G324 WH-1800	✓†	✓	✓†	✓
	G324 WH-2000	✓†	✓	✓†*	✓
	G332	✓†*	✓	✓†	✓
Cisailles mobiles pour ferraille et démolition	S3025 à tête plate	✓	✓	✓	✓
	S3035 à tête plate	✓	✓	✓*	✓
Broyeurs	Broyeur secondaire P224	✓*	✓	✓	✓
	Broyeur primaire P324	✓	✓	✓	✓
Compacteurs (Plaque vibrante)	CVP110	✓	✓	✓	✓

(suite à la page suivante)

Spécifications de la pelle hydraulique 330

Guide des équipements (suite)

Tous les équipements ne sont pas disponibles dans toutes les régions. Contactez votre concessionnaire Cat pour connaître les configurations disponibles dans votre région.

Correspondance
 * Plage de travail vers l'avant uniquement
 † Utilisation autorisée sur machine inférieure à 50 %
 Aucune correspondance

ÉQUIPEMENTS À ATTACHE SPÉCIFIQUE S80

Train de roulement		Long		Long étroit	
Contrepoids		6 700 kg (14 770 lb)		6 700 kg (14 770 lb)	
Type de flèche		Portée		Portée	
Longueur du bras		R3.2 (10'6")	R2.65 (8'8")	R3.2 (10'6")	R2.65 (8'8")
Marteaux hydrauliques	H120 S	✓	✓	✓	✓
	GC H130 S	✓	✓	✓	✓
	H130 S	✓	✓	✓	✓
	GC S H140	✓	✓	✓*	✓
	H140 S	✓	✓	✓	✓
	GC S H160	✓*	✓	✓	✓
Cisailles universelles	Mâchoire de coupe pour béton MP324	✓*	✓	✓	✓
	Mâchoire de démolition MP324	✓*	✓	✓	✓
	Mâchoire de broyage MP324	✓	✓	✓	✓
	Mâchoire de coupe MP324	✓	✓	✓	✓
	Mâchoire universelle MP324	✓*	✓	✓	✓
	Mâchoire de coupe du réservoir MP324	✓*	✓	✓	✓
	Mâchoire de coupe pour béton tête plate MP332		✓*		
	Mâchoire de démolition tête plate MP332		✓*		
	Mâchoire de broyage tête plate MP332		✓*		
	Mâchoire de coupe tête plate MP332		✓		
Mâchoire universelle tête plate MP332		✓*			
Grappins de démolition et de tri	G324	✓†*	✓	✓†	✓
	G324 WH-1500	✓†*	✓	✓†	✓
	G324 WH-1800	✓†	✓	✓†*	✓
	G324 WH-2000	✓†*	✓		✓*
	G332	✓†	✓	✓†*	✓
Cisailles mobiles pour ferraille et démolition	S3025 à tête plate	✓	✓	✓	✓
	S3035 à tête plate		✓		✓*
Broyeurs	Broyeur secondaire P224	✓*	✓	✓	✓
	Broyeur secondaire P232		✓*		
	Broyeur primaire P324	✓*	✓	✓	✓
	Broyeur primaire P332 tête plate		✓*		
Compacteurs (Plaque vibrante)	CVP110	✓	✓	✓	✓

(suite à la page suivante)

Spécifications de la pelle hydraulique 330

Guide des équipements (suite)

Tous les équipements ne sont pas disponibles dans toutes les régions. Contactez votre concessionnaire Cat pour connaître les configurations disponibles dans votre région.

Correspondance
 * Plage de travail vers l'avant uniquement
 † Utilisation autorisée sur machine inférieure à 50 %
 Aucune correspondance

ÉQUIPEMENTS POUR ATTACHE SPÉCIFIQUE HCS70

Train de roulement		Long		Long étroit	
Contrepoids		6 700 kg (14 770 lb)		6 700 kg (14 770 lb)	
Type de flèche		Portée		Portée	
Longueur du bras		R3.2 (10'6")	R2.65 (8'8")	R3.2 (10'6")	R2.65 (8'8")
Marteaux hydrauliques	H120 S	✓	✓	✓	✓
	H130 S	✓	✓	✓	✓
	H140 S	✓	✓	✓	✓
Cisailles universelles	Mâchoire de coupe pour béton MP324	✓	✓	✓	✓
	Mâchoire de démolition MP324	✓*	✓	✓	✓
	Mâchoire de broyage MP324	✓*	✓	✓	✓
	Mâchoire de coupe MP324	✓	✓	✓	✓
	Mâchoire universelle MP324	✓*	✓	✓	✓
	Mâchoire de coupe du réservoir MP324	✓*	✓	✓	✓
Grappins de démolition et de tri	G324	✓†	✓	✓†	✓
	G324 WH-1500	✓†*	✓	✓†	✓
	G324 WH-1800	✓†	✓	✓†*	✓
	G324 WH-2000	✓†	✓		✓*
	G332	✓†	✓	✓†*	✓
Cisailles mobiles pour ferraille et démolition	S3025 à tête plate	✓	✓	✓	✓
	S3035 à tête plate	✓	✓		✓
Broyeurs	Broyeur secondaire P224	✓*	✓	✓	✓
	Broyeur primaire P324	✓*	✓	✓	✓
Compacteurs (Plaque vibrante)	CVP110	✓	✓	✓	✓

ÉQUIPEMENTS POUR ATTACHE SPÉCIFIQUE HCS70/55

Train de roulement		Long		Long étroit	
Contrepoids		6 700 kg (14 770 lb)		6 700 kg (14 770 lb)	
Type de flèche		Portée		Portée	
Longueur du bras		R3.2 (10'6")	R2.65 (8'8")	R3.2 (10'6")	R2.65 (8'8")
Marteaux hydrauliques	H120 S	✓	✓	✓	✓
	H130 S	✓	✓	✓	✓
	H140 S	✓	✓	✓	✓
Cisailles universelles	Mâchoire de coupe pour béton MP324	✓*	✓	✓	✓
	Mâchoire de démolition MP324	✓*	✓	✓	✓
	Mâchoire de broyage MP324	✓*	✓	✓	✓
	Mâchoire de coupe MP324	✓	✓	✓	✓
	Mâchoire universelle MP324	✓*	✓	✓	✓
	Mâchoire de coupe du réservoir MP324	✓*	✓	✓	✓
Grappins de démolition et de tri	G324	✓†*	✓	✓†	✓
	G324 WH-1500	✓†*	✓	✓†	✓
	G324 WH-1800	✓†	✓	✓†*	✓
	G324 WH-2000	✓†*	✓		✓*
	G332	✓†	✓	✓†*	✓
Cisailles mobiles pour ferraille et démolition	S3025 à tête plate	✓	✓	✓	✓
	S3035 à tête plate		✓		✓*
Broyeurs	Broyeur secondaire P224	✓*	✓	✓	✓
	Broyeur primaire P324	✓*	✓	✓	✓
Compacteurs (Plaque vibrante)	CVP110	✓	✓	✓	✓

(suite à la page suivante)

Spécifications de la pelle hydraulique 330

Guide des équipements (suite)

Tous les équipements ne sont pas disponibles dans toutes les régions. Contactez votre concessionnaire Cat pour connaître les configurations disponibles dans votre région.

Correspondance
 * Plage de travail vers l'avant uniquement
 † Utilisation autorisée sur machine inférieure à 50 %
 Aucune correspondance

ÉQUIPEMENTS À ATTACHE SPÉCIFIQUE HCS80

Train de roulement		Long		Long étroit	
Contrepoids		6 700 kg (14 770 lb)		6 700 kg (14 770 lb)	
Type de flèche		Portée		Portée	
Longueur du bras		R3.2 (10'6")	R2.65 (8'8")	R3.2 (10'6")	R2.65 (8'8")
Marteaux hydrauliques	H120 S	✓	✓	✓	✓
	H130 S	✓	✓	✓	✓
	H140 S	✓	✓	✓	✓
Cisailles universelles	Mâchoire de coupe pour béton MP324	✓*	✓	✓	✓
	Mâchoire de démolition MP324	✓*	✓	✓	✓
	Mâchoire de broyage MP324	✓	✓	✓*	✓
	Mâchoire de coupe MP324	✓*	✓	✓	✓
	Mâchoire universelle MP324	✓	✓	✓	✓
	Mâchoire de coupe du réservoir MP324	✓	✓	✓	✓
	Mâchoire de coupe pour béton tête plate MP332		✓*		
Mâchoire de coupe tête plate MP332		✓*			
Grappins de démolition et de tri	G324	✓†*	✓	✓†	✓
	G324 WH-1500	✓†	✓	✓†	✓
	G324 WH-1800	✓†	✓		✓
	G324 WH-2000		✓		✓*
	G332	✓†	✓	✓†*	✓
Cisailles mobiles pour ferraille et démolition	S3025 à tête plate	✓	✓	✓	✓
	S3035 à tête plate		✓		✓*
Broyeurs	Broyeur secondaire P224	✓	✓	✓*	✓
	Broyeur secondaire P232		✓*		
	Broyeur primaire P324	✓	✓	✓*	✓
Compacteurs (Plaque vibrante)	CVP110	✓	✓	✓	✓

ÉQUIPEMENTS DE MONTAGE SUR FLÈCHE

Train de roulement		Long		Long étroit	
Contrepoids		6 700 kg (14 770 lb)		6 700 kg (14 770 lb)	
Type de flèche		Portée		Portée	
Cisailles mobiles pour ferraille et démolition	S2070	✓		✓	
	S3050 à tête plate	✓		✓	

(suite à la page suivante)

Spécifications de la pelle hydraulique 330

Guide des équipements (suite)

Tous les équipements ne sont pas disponibles dans toutes les régions. Contactez votre concessionnaire Cat pour connaître les configurations disponibles dans votre région.

Correspondance

* Plaque de travail vers l'avant uniquement

Aucune correspondance

ÉQUIPEMENTS À CLAVETER

Train de roulement		Long				
Contrepoids		6 700 kg (14 770 lb)				
Type de flèche		Angle variable				
Longueur du bras		R3.75 (12'4")	Extra-robuste R3.2 (10'6")	R3.2 (10'6")	Extra-robuste R2.65 (8'8")	R2.65 (8'8")
Marteaux hydrauliques	H120 S	✓	✓	✓	✓	✓
	GC H130 S	✓	✓	✓	✓	✓
	H130 S	✓	✓	✓	✓	✓
	GC S H140	✓	✓	✓	✓	✓
	H140 S	✓	✓	✓	✓	✓
	GC S H160	✓	✓	✓	✓	✓
Cisailles universelles	Mâchoire de coupe pour béton MP324	✓	✓	✓	✓	✓
	Mâchoire de démolition MP324	✓	✓	✓	✓	✓
	Mâchoire de broyage MP324	✓	✓	✓	✓	✓
	Mâchoire de coupe MP324	✓	✓	✓	✓	✓
	Mâchoire universelle MP324	✓	✓	✓	✓	✓
	Mâchoire de coupe du réservoir MP324	✓	✓	✓	✓	✓
	Mâchoire de coupe pour béton MP332		✓*	✓	✓	✓
	Mâchoire de démolition MP332		✓*	✓*	✓	✓
	Mâchoire de broyage MP332		✓*	✓*	✓	✓
	Mâchoire de coupe MP332	✓*	✓	✓	✓	✓
	Mâchoire universelle MP332		✓*	✓*	✓	✓
	Mâchoire de coupe du réservoir MP332				✓*	✓*
Grappins de démolition et de tri	G324	✓	✓	✓	✓	✓
	G324 WH-1500	✓	✓	✓	✓	✓
	G324 WH-1800	✓*	✓	✓	✓	✓
	G324 WH-2000		✓*	✓	✓	✓
	G332	✓	✓	✓	✓	✓
Cisailles mobiles pour ferraille et démolition	S3025 à tête plate	✓	✓	✓	✓	✓
	S3035 à tête plate	✓*	✓	✓	✓	✓
Broyeurs	Broyeur secondaire P224	✓	✓	✓	✓	✓
	Broyeur primaire P324	✓	✓	✓	✓	✓
	Broyeur primaire P332		✓*	✓*	✓	✓
Compacteurs (Plaque vibrante)	CVP110	✓	✓	✓	✓	✓

(suite à la page suivante)

Spécifications de la pelle hydraulique 330

Guide des équipements (suite)

Tous les équipements ne sont pas disponibles dans toutes les régions. Contactez votre concessionnaire Cat pour connaître les configurations disponibles dans votre région.

Aucune correspondance

1 800 kg/m³ (3 000 lb/yd³)

1 200 kg/m³ (2 000 lb/yd³)

ÉQUIPEMENTS À CLAVETER (suite)

Train de roulement		Long				
Contrepoids		6 700 kg (14 770 lb)				
Type de flèche		Angle variable				
Longueur du bras		R3.75 (12'4")	Extra-robuste R3.2 (10'6")	R3.2 (10'6")	Extra-robuste R2.65 (8'8")	R2.65 (8'8")
Grappins à griffes	GSH425-750	●	●	●	●	●
	GSH425-950	●	●	●	●	●
	GSH425-1150	○	●	●	●	●
	GSH440-1150	○	○	○	●	●
	GSH440-1550				○	○
	GSH525-750	●	●	●	●	●
	GSH525-950	●	●	●	●	●
	GSH525-1150	○	○	○	●	●
	GSV425-600	●	●	●	●	●
	GSV425-750	●	●	●	●	●
	GSV425-950	●	●	●	●	●
	GSV425-1150	○	●	●	●	●
	GSV525-750	●	●	●	●	●
	GSV525-950	●	●	●	●	●
	GSV525-1150	○	○	●	●	●
	Grappins en demi-coquille	CTV15-1000	●	●	●	●
CTV15-1200		●	●	●	●	●
CTV15-1500		○	○	○	●	●
CTV15-1700		○	○	○	○	○
CTV15-1900				○	○	○
CTV15-2300						
CTV20-1300		○	○	○	●	●
CTV20-1500		○	○	○	○	○
CTV20-1700				○	○	○
CTV20-1900					○	○

(suite à la page suivante)

Spécifications de la pelle hydraulique 330

Guide des équipements (suite)

Tous les équipements ne sont pas disponibles dans toutes les régions. Contactez votre concessionnaire Cat pour connaître les configurations disponibles dans votre région.

Correspondance
 * Plage de travail vers l'avant uniquement
 † Utilisation autorisée sur machine inférieure à 50 %
 Aucune correspondance

ACCESSOIRES À ATTACHE À ACCOUPLEMENT PAR AXES CAT

Train de roulement		Long				
Contrepoids		6 700 kg (14 770 lb)				
Type de flèche		Angle variable				
Longueur du bras		R3.75 (12'4")	Extra-robuste R3.2 (10'6")	R3.2 (10'6")	Extra-robuste R2.65 (8'8")	R2.65 (8'8")
Marteaux hydrauliques	H120 S	✓	✓	✓	✓	✓
	GC H130 S	✓	✓	✓	✓	✓
	H130 S	✓	✓	✓	✓	✓
	GC S H140		✓*	✓*	✓	✓
	H140 S	✓	✓	✓	✓	✓
	GC S H160	✓*	✓	✓	✓	✓
Cisailles universelles	Mâchoire de coupe pour béton MP324	✓*	✓	✓	✓	✓
	Mâchoire de démolition MP324	✓*	✓	✓	✓	✓
	Mâchoire de broyage MP324		✓*	✓	✓	✓
	Mâchoire de coupe MP324	✓*	✓	✓	✓	✓
	Mâchoire universelle MP324	✓*	✓*	✓	✓	✓
	Mâchoire de coupe du réservoir MP324		✓	✓	✓	✓
	Mâchoire de coupe pour béton MP332				✓*	✓*
	Mâchoire de démolition MP332					
	Mâchoire de broyage MP332					
	Mâchoire de coupe MP332				✓*	✓*
	Mâchoire universelle MP332					
Grappins de démolition et de tri	G324	✓*	✓	✓†	✓	✓
	G324 WH-1500		✓*	✓†	✓	✓
	G324 WH-1800			✓†*	✓	✓
	G324 WH-2000				✓*	✓*
	G332			✓†*	✓	✓
Cisailles mobiles pour ferraille et démolition	S3025 à tête plate	✓	✓	✓	✓	✓
	S3035 à tête plate					
Broyeurs	Broyeur secondaire P224		✓*	✓	✓	✓
	Broyeur primaire P324		✓*	✓	✓	✓
Compacteurs (Plaque vibrante)	CVP110	✓	✓	✓	✓	✓

(suite à la page suivante)

Spécifications de la pelle hydraulique 330

Guide des équipements (suite)

Tous les équipements ne sont pas disponibles dans toutes les régions. Contactez votre concessionnaire Cat pour connaître les configurations disponibles dans votre région.

Correspondance
 * Plage de travail vers l'avant uniquement
 † Utilisation autorisée sur machine inférieure à 50 %
 Aucune correspondance

ÉQUIPEMENTS POUR ATTACHE SPÉCIFIQUE CW-45s

Train de roulement		Long				
Contrepoids		6 700 kg (14 770 lb)				
Type de flèche		Angle variable				
Longueur du bras		R3.75 (12'4")	Extra-robuste R3.2 (10'6")	R3.2 (10'6")	Extra-robuste R2.65 (8'8")	R2.65 (8'8")
Marteaux hydrauliques	H120 S	✓	✓	✓	✓	✓
	GC H130 S	✓	✓	✓	✓	✓
	H130 S	✓	✓	✓	✓	✓
	GC S H140				✓	✓
	H140 S	✓	✓	✓	✓	✓
	GC S H160		✓*	✓	✓	✓
Cisailles universelles	Mâchoire de coupe pour béton MP324	✓*	✓	✓	✓	✓
	Mâchoire de démolition MP324	✓*	✓	✓	✓	✓
	Mâchoire de broyage MP324	✓*	✓	✓	✓	✓
	Mâchoire de coupe MP324	✓	✓	✓	✓	✓
	Mâchoire universelle MP324	✓*	✓	✓	✓	✓
	Mâchoire de coupe du réservoir MP324	✓*	✓	✓	✓	✓
	Mâchoire de coupe pour béton MP332				✓*	✓*
	Mâchoire de démolition MP332				✓*	✓*
	Mâchoire de broyage MP332					✓*
	Mâchoire de coupe MP332				✓*	✓*
	Mâchoire universelle MP332					✓*
	Mâchoire de coupe du réservoir MP332					
	Grappins de démolition et de tri	G324	✓*	✓	✓†	✓
G324 WH-1500		✓*	✓	✓†	✓	✓
G324 WH-1800			✓*	✓†*	✓	✓
G324 WH-2000					✓*	✓*
G332			✓*	✓†*	✓	✓
Cisailles mobiles pour ferraille et démolition	S3025 à tête plate	✓	✓	✓	✓	✓
	S3035 à tête plate				✓*	✓*
Broyeurs	Broyeur secondaire P224	✓*	✓	✓	✓	✓
	Broyeur secondaire P232					
	Broyeur primaire P324	✓*	✓	✓	✓	✓
	Broyeur primaire P332				✓*	✓*
	Broyeur primaire P332 tête plate					
Compacteurs (Plaque vibrante)	CVP110	✓	✓	✓	✓	✓

(suite à la page suivante)

Spécifications de la pelle hydraulique 330

Guide des équipements (suite)

Tous les équipements ne sont pas disponibles dans toutes les régions. Contactez votre concessionnaire Cat pour connaître les configurations disponibles dans votre région.

Correspondance
 * Plage de travail vers l'avant uniquement
 † Utilisation autorisée sur machine inférieure à 50 %
 Aucune correspondance

ACCESSOIRES À ATTACHE SPÉCIFIQUE CW-45

Train de roulement		Long				
Contrepoids		6 700 kg (14 770 lb)				
Type de flèche		Angle variable				
Longueur du bras		R3.75 (12'4")	Extra-robuste R3.2 (10'6")	R3.2 (10'6")	Extra-robuste R2.65 (8'8")	R2.65 (8'8")
Marteaux hydrauliques	H120 S	✓	✓	✓	✓	✓
	GC H130 S	✓	✓	✓	✓	✓
	H130 S	✓	✓	✓	✓	✓
	GC S H140			✓*	✓	✓
	H140 S	✓	✓	✓	✓	✓
	GC S H160	✓*	✓	✓	✓	✓
Cisailles universelles	Mâchoire de coupe pour béton MP324	✓*	✓	✓	✓	✓
	Mâchoire de démolition MP324	✓*	✓	✓	✓	✓
	Mâchoire de broyage MP324		✓*	✓	✓	✓
	Mâchoire de coupe MP324	✓*	✓	✓	✓	✓
	Mâchoire universelle MP324	✓*	✓*	✓	✓	✓
	Mâchoire de coupe du réservoir MP324		✓	✓	✓	✓
	Mâchoire de coupe pour béton MP332				✓*	✓*
	Mâchoire de démolition MP332					✓*
	Mâchoire de broyage MP332					
	Mâchoire de coupe MP332				✓*	✓*
	Mâchoire universelle MP332					
Grappins de démolition et de tri	G324	✓*	✓	✓†	✓	✓
	G324 WH-1500		✓*	✓†	✓	✓
	G324 WH-1800			✓†*	✓	✓
	G324 WH-2000				✓*	✓*
	G332			✓†*	✓	✓
Cisailles mobiles pour ferraille et démolition	S3025 à tête plate	✓	✓	✓	✓	✓
	S3035 à tête plate			✓	✓*	✓*
Broyeurs	Broyeur secondaire P224		✓*	✓	✓	✓
	Broyeur secondaire P232					
	Broyeur primaire P324		✓*	✓	✓	✓
	Broyeur primaire P332					✓*
	Broyeur primaire P332 tête plate					
Compacteurs (Plaque vibrante)	CVP110	✓	✓	✓	✓	✓

(suite à la page suivante)

Spécifications de la pelle hydraulique 330

Guide des équipements (suite)

Tous les équipements ne sont pas disponibles dans toutes les régions. Contactez votre concessionnaire Cat pour connaître les configurations disponibles dans votre région.

Correspondance
 * Plage de travail vers l'avant uniquement
 † Utilisation autorisée sur machine inférieure à 50 %
 Aucune correspondance

ÉQUIPEMENTS À ATTACHE SPÉCIFIQUE S70

Train de roulement		Long		
Contrepoids		6 700 kg (14 770 lb)		
Type de flèche		Angle variable		
Longueur du bras		R3.75 (12'4")	R3.2 (10'6")	R2.65 (8'8")
Marteaux hydrauliques	H120 S	✓	✓	✓
	H130 S	✓	✓	✓
	H140 S	✓	✓	✓
Cisailles universelles	Mâchoire de coupe pour béton MP324	✓	✓	✓
	Mâchoire de démolition MP324	✓	✓	✓
	Mâchoire de broyage MP324	✓	✓	✓
	Mâchoire de coupe MP324	✓	✓	✓
	Mâchoire universelle MP324	✓	✓	✓
	Mâchoire de coupe du réservoir MP324	✓	✓	✓
Grappins de démolition et de tri	G324	✓†	✓	✓
	G324 WH-1500	✓†	✓	✓
	G324 WH-1800	✓†	✓	✓*
	G324 WH-2000	✓†*	✓	
	G332	✓†	✓	✓
Cisailles mobiles pour ferraille et démolition	S3025 à tête plate	✓	✓	✓
	S3035 à tête plate	✓*	✓	✓*
Broyeurs	Broyeur secondaire P224	✓	✓	✓
	Broyeur primaire P324	✓	✓	✓
Compacteurs (Plaque vibrante)	CVP110	✓	✓	✓

(suite à la page suivante)

Spécifications de la pelle hydraulique 330

Guide des équipements (suite)

Tous les équipements ne sont pas disponibles dans toutes les régions. Contactez votre concessionnaire Cat pour connaître les configurations disponibles dans votre région.

Correspondance
 * Plage de travail vers l'avant uniquement
 † Utilisation autorisée sur machine inférieure à 50 %
 Aucune correspondance

ÉQUIPEMENTS À ATTACHE SPÉCIFIQUE S80

Train de roulement		Long		
Contrepoids		6 700 kg (14 770 lb)		
Type de flèche		Angle variable		
Longueur du bras		R3.75 (12'4")	R3.2 (10'6")	R2.65 (8'8")
Marteaux hydrauliques	H120 S	✓	✓	✓
	GC H130 S	✓	✓	✓
	H130 S	✓	✓	✓
	GC S H140	✓*	✓	
	H140 S	✓	✓	✓
	GC S H160	✓	✓	✓
	Cisailles universelles	Mâchoire de coupe pour béton MP324	✓	✓
Mâchoire de démolition MP324		✓	✓	✓
Mâchoire de broyage MP324		✓	✓	✓*
Mâchoire de coupe MP324		✓	✓	✓
Mâchoire universelle MP324		✓	✓	✓
Mâchoire de coupe du réservoir MP324		✓	✓	✓
Mâchoire de coupe pour béton tête plate MP332				
Mâchoire de démolition tête plate MP332				
Mâchoire de broyage tête plate MP332				
Mâchoire de coupe tête plate MP332				
Mâchoire universelle tête plate MP332				
Grappins de démolition et de tri	G324	✓†	✓	✓
	G324 WH-1500	✓†	✓	✓
	G324 WH-1800	✓†*	✓	
	G324 WH-2000		✓*	
	G332	✓†*	✓	✓*
Cisailles mobiles pour ferraille et démolition	S3025 à tête plate	✓	✓	✓
	S3035 à tête plate		✓*	
Broyeurs	Broyeur secondaire P224	✓	✓	✓
	Broyeur secondaire P232			
	Broyeur primaire P324	✓	✓	✓
	Broyeur primaire P332 tête plate			
Compacteurs (Plaque vibrante)	CVP110	✓	✓	✓

(suite à la page suivante)

Spécifications de la pelle hydraulique 330

Guide des équipements (suite)

Tous les équipements ne sont pas disponibles dans toutes les régions. Contactez votre concessionnaire Cat pour connaître les configurations disponibles dans votre région.

Correspondance
 * Plage de travail vers l'avant uniquement
 † Utilisation autorisée sur machine inférieure à 50 %
 Aucune correspondance

ÉQUIPEMENTS POUR ATTACHE SPÉCIFIQUE HCS70

Train de roulement		Long		
Contrepoids		6 700 kg (14 770 lb)		
Type de flèche		Angle variable		
Longueur du bras		R3.75 (12'4")	R3.2 (10'6")	R2.65 (8'8")
Marteaux hydrauliques	H120 S	✓	✓	✓
	H130 S	✓	✓	✓
	H140 S	✓	✓	✓
Cisailles universelles	Mâchoire de coupe pour béton MP324	✓	✓	✓
	Mâchoire de démolition MP324	✓	✓	✓
	Mâchoire de broyage MP324	✓	✓	✓
	Mâchoire de coupe MP324	✓	✓	✓
	Mâchoire universelle MP324	✓	✓	✓
	Mâchoire de coupe du réservoir MP324	✓	✓	✓
Grappins de démolition et de tri	G324	✓†	✓	✓
	G324 WH-1500	✓†	✓	✓
	G324 WH-1800	✓†*	✓	✓*
	G324 WH-2000		✓*	
	G332	✓†*	✓	✓*
Cisailles mobiles pour ferraille et démolition	S3025 à tête plate	✓	✓	✓
	S3035 à tête plate		✓*	
Broyeurs	Broyeur secondaire P224	✓	✓	✓
	Broyeur primaire P324	✓	✓	✓
Compacteurs (Plaque vibrante)	CVP110	✓	✓	✓

(suite à la page suivante)

Spécifications de la pelle hydraulique 330

Guide des équipements (suite)

Tous les équipements ne sont pas disponibles dans toutes les régions. Contactez votre concessionnaire Cat pour connaître les configurations disponibles dans votre région.

Correspondance
 * Plage de travail vers l'avant uniquement
 † Utilisation autorisée sur machine inférieure à 50 %
 Aucune correspondance

ÉQUIPEMENTS POUR ATTACHE SPÉCIFIQUE HCS70/55

Train de roulement		Long		
Contrepoids		6 700 kg (14 770 lb)		
Type de flèche		Angle variable		
Longueur du bras		R3.75 (12'4")	R3.2 (10'6")	R2.65 (8'8")
Marteaux hydrauliques	H120 S	✓	✓	✓
	H130 S	✓	✓	✓
	H140 S	✓	✓	✓
Cisailles universelles	Mâchoire de coupe pour béton MP324	✓	✓	✓
	Mâchoire de démolition MP324	✓	✓	✓
	Mâchoire de broyage MP324	✓	✓	✓
	Mâchoire de coupe MP324	✓	✓	✓
	Mâchoire universelle MP324	✓	✓	✓
	Mâchoire de coupe du réservoir MP324	✓	✓	✓
Grappins de démolition et de tri	G324	✓†	✓	✓
	G324 WH-1500	✓†	✓	✓
	G324 WH-1800	✓†*	✓	✓*
	G324 WH-2000		✓*	
	G332	✓†*	✓	✓*
Cisailles mobiles pour ferraille et démolition	S3025 à tête plate	✓	✓	✓
	S3035 à tête plate		✓*	
Broyeurs	Broyeur secondaire P224	✓	✓	✓
	Broyeur primaire P324	✓	✓	✓
Compacteurs (Plaque vibrante)	CVP110	✓	✓	✓

(suite à la page suivante)

Spécifications de la pelle hydraulique 330

Guide des équipements (suite)

Tous les équipements ne sont pas disponibles dans toutes les régions. Contactez votre concessionnaire Cat pour connaître les configurations disponibles dans votre région.

Correspondance
 * Plage de travail vers l'avant uniquement
 † Utilisation autorisée sur machine inférieure à 50 %
 Aucune correspondance

ÉQUIPEMENTS À ATTACHE SPÉCIFIQUE HCS80

Train de roulement		Long		
Contrepoids		6 700 kg (14 770 lb)		
Type de flèche		Angle variable		
Longueur du bras		R3.75 (12'4")	R3.2 (10'6")	R2.65 (8'8")
Marteaux hydrauliques	H120 S	✓	✓	✓
	H130 S	✓	✓	✓
	H140 S	✓	✓	✓
Cisailles universelles	Mâchoire de coupe pour béton MP324	✓	✓	✓
	Mâchoire de démolition MP324	✓	✓	✓
	Mâchoire de broyage MP324	✓*	✓	✓*
	Mâchoire de coupe MP324	✓	✓	✓
	Mâchoire universelle MP324	✓	✓	✓*
	Mâchoire de coupe du réservoir MP324	✓	✓	✓*
	Mâchoire de coupe pour béton tête plate MP332			
	Mâchoire de coupe tête plate MP332			
Grappins de démolition et de tri	G324	✓†	✓	✓
	G324 WH-1500	✓†	✓	✓*
	G324 WH-1800		✓*	
	G324 WH-2000		✓*	
	G332	✓†*	✓	
Cisailles mobiles pour ferraille et démolition	S3025 à tête plate	✓	✓	✓
	S3035 à tête plate		✓*	
Broyeurs	Broyeur secondaire P224	✓*	✓	✓*
	Broyeur secondaire P232			
	Broyeur primaire P324	✓*	✓	✓*
Compacteurs (Plaque vibrante)	CVP110	✓	✓	✓

ÉQUIPEMENTS DE MONTAGE SUR FLÈCHE

Train de roulement		Long		
Contrepoids		6 700 kg (14 770 lb)		
Type de flèche		Angle variable		
Cisailles mobiles pour ferraille et démolition	S2070		✓	

(suite à la page suivante)

Spécifications de la pelle hydraulique 330

Guide des équipements (suite)

Tous les équipements ne sont pas disponibles dans toutes les régions. Contactez votre concessionnaire Cat pour connaître les configurations disponibles dans votre région.

Correspondance

* Plaque de travail vers l'avant uniquement

Aucune correspondance

ÉQUIPEMENTS À CLAVETER

Train de roulement		Long étroit				
Contrepoids		6 700 kg (14 770 lb)				
Type de flèche		Angle variable				
Longueur du bras		R3.75 (12'4")	Extra-robuste R3.2 (10'6")	R3.2 (10'6")	Extra-robuste R2.65 (8'8")	R2.65 (8'8")
Marteaux hydrauliques	H120 S	✓	✓	✓	✓	✓
	GC H130 S	✓	✓	✓	✓	✓
	H130 S	✓	✓	✓	✓	✓
	GC S H140		✓*	✓	✓	✓
	H140 S	✓	✓	✓	✓	✓
	GC S H160	✓	✓	✓	✓	✓
Cisailles universelles	Mâchoire de coupe pour béton MP324	✓	✓	✓	✓	✓
	Mâchoire de démolition MP324	✓	✓	✓	✓	✓
	Mâchoire de broyage MP324	✓*	✓	✓	✓	✓
	Mâchoire de coupe MP324	✓	✓	✓	✓	✓
	Mâchoire universelle MP324	✓*	✓	✓	✓	✓
	Mâchoire de coupe du réservoir MP324	✓*	✓	✓	✓	✓
	Mâchoire de coupe pour béton MP332				✓*	✓
	Mâchoire de démolition MP332				✓*	✓*
	Mâchoire de broyage MP332				✓*	✓*
	Mâchoire de coupe MP332			✓*	✓	✓
	Mâchoire universelle MP332				✓*	✓*
	Mâchoire de coupe du réservoir MP332					
Grappins de démolition et de tri	G324	✓	✓	✓	✓	✓
	G324 WH-1500	✓*	✓	✓	✓	✓
	G324 WH-1800		✓*	✓*	✓	✓
	G324 WH-2000				✓*	✓
	G332		✓*	✓	✓	✓
Cisailles mobiles pour ferraille et démolition	S3025 à tête plate	✓	✓	✓	✓	✓
	S3035 à tête plate				✓	✓
Broyeurs	Broyeur secondaire P224	✓*	✓	✓	✓	✓
	Broyeur primaire P324	✓*	✓	✓	✓	✓
	Broyeur primaire P332				✓*	✓*
Compacteurs (Plaque vibrante)	CVP110	✓	✓	✓	✓	✓

(suite à la page suivante)

Spécifications de la pelle hydraulique 330

Guide des équipements (suite)

Tous les équipements ne sont pas disponibles dans toutes les régions. Contactez votre concessionnaire Cat pour connaître les configurations disponibles dans votre région.

Aucune correspondance

1 800 kg/m³ (3 000 lb/yd³)

1 200 kg/m³ (2 000 lb/yd³)

ÉQUIPEMENTS À CLAVETER (suite)

Train de roulement		Long étroit				
Contrepoids		6 700 kg (14 770 lb)				
Type de flèche		Angle variable				
Longueur du bras		R3.75 (12'4")	Extra-robuste R3.2 (10'6")	R3.2 (10'6")	Extra-robuste R2.65 (8'8")	R2.65 (8'8")
Grappins à griffes	GSH425-750	●	●	●	●	●
	GSH425-950	●	●	●	●	●
	GSH425-1150	○	○	○	●	●
	GSH440-1150		○	○	○	○
	GSH440-1550					
	GSH525-750	●	●	●	●	●
	GSH525-950	○	○	●	●	●
	GSH525-1150		○	○	○	○
	GSV425-600	●	●	●	●	●
	GSV425-750	●	●	●	●	●
	GSV425-950	●	●	●	●	●
	GSV425-1150	○	○	○	●	●
	GSV525-750	●	●	●	●	●
	GSV525-950	○	●	●	●	●
	GSV525-1150	○	○	○	○	○
	Grappins en demi-coquille	CTV15-1000	●	●	●	●
CTV15-1200		○	●	●	●	●
CTV15-1500		○	○	○	○	○
CTV15-1700			○	○	○	○
CTV15-1900					○	○
CTV15-2300						
CTV20-1300				○	○	○
CTV20-1500				○	○	○
CTV20-1700					○	○
CTV20-1900						

(suite à la page suivante)

Spécifications de la pelle hydraulique 330

Guide des équipements (suite)

Tous les équipements ne sont pas disponibles dans toutes les régions. Contactez votre concessionnaire Cat pour connaître les configurations disponibles dans votre région.

Correspondance
 * Plage de travail vers l'avant uniquement
 † Utilisation autorisée sur machine inférieure à 50 %
 Aucune correspondance

ACCESSOIRES À ATTACHE À ACCOUPLEMENT PAR AXES CAT

Train de roulement		Long étroit				
Contrepoids		6 700 kg (14 770 lb)				
Type de flèche		Angle variable				
Longueur du bras		R3.75 (12'4")	Extra-robuste R3.2 (10'6")	R3.2 (10'6")	Extra-robuste R2.65 (8'8")	R2.65 (8'8")
Marteaux hydrauliques	H120 S	✓	✓	✓	✓	✓
	GC H130 S	✓	✓	✓	✓	✓
	H130 S	✓	✓	✓	✓	✓
	GC S H140				✓*	✓*
	H140 S	✓*	✓	✓	✓	✓
	GC S H160		✓*	✓*	✓	✓
Cisailles universelles	Mâchoire de coupe pour béton MP324			✓*	✓	✓
	Mâchoire de démolition MP324			✓*	✓	✓
	Mâchoire de broyage MP324				✓*	✓*
	Mâchoire de coupe MP324		✓*	✓*	✓	✓
	Mâchoire universelle MP324				✓	✓
	Mâchoire de coupe du réservoir MP324				✓*	✓
	Mâchoire de coupe pour béton MP332					
	Mâchoire de démolition MP332					
	Mâchoire de broyage MP332					
	Mâchoire de coupe MP332					
Grappins de démolition et de tri	G324			✓†*	✓	✓
	G324 WH-1500				✓*	✓*
	G324 WH-1800					
	G324 WH-2000					
	G332					✓*
Cisailles mobiles pour ferraille et démolition	S3025 à tête plate	✓*	✓	✓	✓	✓
	S3035 à tête plate					
Broyeurs	Broyeur secondaire P224				✓*	✓*
	Broyeur primaire P324				✓*	✓*
Compacteurs (Plaque vibrante)	CVP110	✓	✓	✓	✓	✓

(suite à la page suivante)

Spécifications de la pelle hydraulique 330

Guide des équipements (suite)

Tous les équipements ne sont pas disponibles dans toutes les régions. Contactez votre concessionnaire Cat pour connaître les configurations disponibles dans votre région.

Correspondance
 * Plage de travail vers l'avant uniquement
 † Utilisation autorisée sur machine inférieure à 50 %
 Aucune correspondance

ÉQUIPEMENTS POUR ATTACHE SPÉCIFIQUE CW-45s

Train de roulement		Long étroit				
Contrepoids		6 700 kg (14 770 lb)				
Type de flèche		Angle variable				
Longueur du bras		R3.75 (12'4")	Extra-robuste R3.2 (10'6")	R3.2 (10'6")	Extra-robuste R2.65 (8'8")	R2.65 (8'8")
Marteaux hydrauliques	H120 S	✓	✓	✓	✓	✓
	GC H130 S	✓	✓	✓	✓	✓
	H130 S	✓	✓	✓	✓	✓
	GC S H140					
	H140 S	✓*	✓	✓	✓	✓
	GC S H160				✓*	✓
Cisailles universelles	Mâchoire de coupe pour béton MP324		✓*	✓*	✓	✓
	Mâchoire de démolition MP324		✓*	✓*	✓	✓
	Mâchoire de broyage MP324			✓*	✓	✓
	Mâchoire de coupe MP324		✓*	✓	✓	✓
	Mâchoire universelle MP324			✓*	✓	✓
	Mâchoire de coupe du réservoir MP324		✓*	✓*	✓	✓
	Mâchoire de coupe pour béton MP332					
	Mâchoire de démolition MP332					
	Mâchoire de broyage MP332					
	Mâchoire de coupe MP332					
	Mâchoire universelle MP332					
	Mâchoire de coupe du réservoir MP332					
	Grappins de démolition et de tri	G324		✓*	✓†*	✓
G324 WH-1500				✓†*	✓	✓
G324 WH-1800					✓*	✓*
G324 WH-2000						
G332					✓*	✓*
Cisailles mobiles pour ferraille et démolition	S3025 à tête plate	✓	✓	✓	✓	✓
	S3035 à tête plate					
Broyeurs	Broyeur secondaire P224			✓*	✓	✓
	Broyeur secondaire P232					
	Broyeur primaire P324			✓*	✓	✓
	Broyeur primaire P332					
	Broyeur primaire P332 tête plate					
Compacteurs (Plaque vibrante)	CVPI110	✓	✓	✓	✓	✓

(suite à la page suivante)

Spécifications de la pelle hydraulique 330

Guide des équipements (suite)

Tous les équipements ne sont pas disponibles dans toutes les régions. Contactez votre concessionnaire Cat pour connaître les configurations disponibles dans votre région.

Correspondance
 * Plage de travail vers l'avant uniquement
 † Utilisation autorisée sur machine inférieure à 50 %
 Aucune correspondance

ACCESSOIRES À ATTACHE SPÉCIFIQUE CW-45

Train de roulement		Long étroit				
Contrepoids		6 700 kg (14 770 lb)				
Type de flèche		Angle variable				
Longueur du bras		R3.75 (12'4")	Extra-robuste R3.2 (10'6")	R3.2 (10'6")	Extra-robuste R2.65 (8'8")	R2.65 (8'8")
Marteaux hydrauliques	H120 S	✓	✓	✓	✓	✓
	GC H130 S	✓	✓	✓	✓	✓
	H130 S	✓	✓	✓	✓	✓
	GC S H140					
	H140 S	✓*	✓	✓	✓	✓
	GC S H160			✓*	✓	✓
Cisailles universelles	Mâchoire de coupe pour béton MP324			✓*	✓	✓
	Mâchoire de démolition MP324			✓*	✓	✓
	Mâchoire de broyage MP324				✓*	✓*
	Mâchoire de coupe MP324		✓*	✓*	✓	✓
	Mâchoire universelle MP324				✓*	✓
	Mâchoire de coupe du réservoir MP324				✓	✓
	Mâchoire de coupe pour béton MP332					
	Mâchoire de démolition MP332					
	Mâchoire de broyage MP332					
	Mâchoire de coupe MP332					
	Mâchoire universelle MP332					
	Grappins de démolition et de tri	G324			✓†*	✓
G324 WH-1500					✓*	✓
G324 WH-1800						
G324 WH-2000						
G332						✓*
Cisailles mobiles pour ferraille et démolition	S3025 à tête plate	✓*	✓	✓	✓	✓
	S3035 à tête plate					
Broyeurs	Broyeur secondaire P224				✓*	✓*
	Broyeur secondaire P232					
	Broyeur primaire P324				✓*	✓*
	Broyeur primaire P332					
	Broyeur primaire P332 tête plate					
Compacteurs (Plaque vibrante)	CVP110	✓	✓	✓	✓	✓

(suite à la page suivante)

Spécifications de la pelle hydraulique 330

Guide des équipements (suite)

Tous les équipements ne sont pas disponibles dans toutes les régions. Contactez votre concessionnaire Cat pour connaître les configurations disponibles dans votre région.

Correspondance
 * Plage de travail vers l'avant uniquement
 † Utilisation autorisée sur machine inférieure à 50 %
 Aucune correspondance

ÉQUIPEMENTS À ATTACHE SPÉCIFIQUE S70

Train de roulement		Long étroit				
Contrepoids		6 700 kg (14 770 lb)				
Type de flèche		Angle variable				
Longueur du bras		R3.75 (12'4")	Extra-robuste R3.2 (10'6")	R3.2 (10'6")	Extra-robuste R2.65 (8'8")	R2.65 (8'8")
Marteaux hydrauliques	H120 S	✓	✓	✓	✓	✓
	H130 S	✓	✓	✓	✓	✓
	H140 S	✓	✓	✓	✓	✓
Cisailles universelles	Mâchoire de coupe pour béton MP324	✓	✓*	✓	✓	✓
	Mâchoire de démolition MP324	✓	✓*	✓	✓	✓
	Mâchoire de broyage MP324	✓		✓*	✓*	✓
	Mâchoire de coupe MP324	✓	✓*	✓	✓	✓
	Mâchoire universelle MP324	✓		✓*	✓	✓
	Mâchoire de coupe du réservoir MP324	✓		✓*	✓	✓
Grappins de démolition et de tri	G324	✓	✓*	✓	✓†	✓
	G324 WH-1500	✓		✓*	✓†	✓
	G324 WH-1800	✓*				✓*
	G324 WH-2000	✓*				
	G332	✓			✓†*	✓
Cisailles mobiles pour ferraille et démolition	S3025 à tête plate	✓	✓	✓	✓	✓
	S3035 à tête plate	✓*				✓*
Broyeurs	Broyeur secondaire P224	✓		✓*	✓*	✓
	Broyeur primaire P324	✓		✓*	✓*	✓
Compacteurs (Plaque vibrante)	CVP110	✓	✓	✓	✓	✓

(suite à la page suivante)

Spécifications de la pelle hydraulique 330

Guide des équipements (suite)

Tous les équipements ne sont pas disponibles dans toutes les régions. Contactez votre concessionnaire Cat pour connaître les configurations disponibles dans votre région.

Correspondance
 * Plage de travail vers l'avant uniquement
 † Utilisation autorisée sur machine inférieure à 50 %
 Aucune correspondance

ÉQUIPEMENTS À ATTACHE SPÉCIFIQUE S80

Train de roulement		Long étroit				
Contrepoids		6 700 kg (14 770 lb)				
Type de flèche		Angle variable				
Longueur du bras		R3.75 (12'4")	Extra-robuste R3.2 (10'6")	R3.2 (10'6")	Extra-robuste R2.65 (8'8")	R2.65 (8'8")
Marteaux hydrauliques	H120 S	✓	✓	✓	✓	✓
	GC H130 S	✓	✓	✓	✓	✓
	H130 S	✓	✓	✓	✓	✓
	GC S H140					
	H140 S	✓	✓*	✓	✓	✓
	GC S H160	✓			✓*	✓
Cisailles universelles	Mâchoire de coupe pour béton MP324	✓		✓*	✓*	✓
	Mâchoire de démolition MP324	✓		✓*	✓*	✓
	Mâchoire de broyage MP324	✓				✓*
	Mâchoire de coupe MP324	✓		✓*	✓	✓
	Mâchoire universelle MP324	✓			✓*	✓
	Mâchoire de coupe du réservoir MP324	✓			✓*	✓
	Mâchoire de coupe pour béton tête plate MP332					
	Mâchoire de démolition tête plate MP332					
	Mâchoire de broyage tête plate MP332					
	Mâchoire de coupe tête plate MP332					
Grappins de démolition et de tri	G324	✓		✓*	✓†*	✓
	G324 WH-1500	✓			✓†*	✓
	G324 WH-1800	✓*				
	G324 WH-2000					
	G332	✓*				✓*
Cisailles mobiles pour ferraille et démolition	S3025 à tête plate	✓	✓	✓	✓	✓
	S3035 à tête plate					
Broyeurs	Broyeur secondaire P224	✓				✓
	Broyeur secondaire P232					
	Broyeur primaire P324	✓			✓*	✓
	Broyeur primaire P332 tête plate					
Compacteurs (Plaque vibrante)	CVP110	✓	✓	✓	✓	✓

(suite à la page suivante)

Spécifications de la pelle hydraulique 330

Guide des équipements (suite)

Tous les équipements ne sont pas disponibles dans toutes les régions. Contactez votre concessionnaire Cat pour connaître les configurations disponibles dans votre région.

Correspondance
 * Plage de travail vers l'avant uniquement
 † Utilisation autorisée sur machine inférieure à 50 %
 Aucune correspondance

ÉQUIPEMENTS POUR ATTACHE SPÉCIFIQUE HCS70

Train de roulement		Long étroit				
Contrepoids		6 700 kg (14 770 lb)				
Type de flèche		Angle variable				
Longueur du bras		R3.75 (12'4")	Extra-robuste R3.2 (10'6")	R3.2 (10'6")	Extra-robuste R2.65 (8'8")	R2.65 (8'8")
Marteaux hydrauliques	H120 S	✓	✓	✓	✓	✓
	H130 S	✓	✓	✓	✓	✓
	H140 S	✓	✓	✓	✓	✓
Cisailles universelles	Mâchoire de coupe pour béton MP324	✓		✓*	✓*	✓
	Mâchoire de démolition MP324	✓		✓*	✓*	✓
	Mâchoire de broyage MP324	✓			✓*	✓
	Mâchoire de coupe MP324	✓		✓*	✓	✓
	Mâchoire universelle MP324	✓		✓*	✓*	✓
	Mâchoire de coupe du réservoir MP324	✓		✓*	✓*	✓
Grappins de démolition et de tri	G324	✓		✓*	✓†	✓
	G324 WH-1500	✓			✓†*	✓
	G324 WH-1800	✓*				✓*
	G324 WH-2000					
	G332	✓*				✓*
Cisailles mobiles pour ferraille et démolition	S3025 à tête plate	✓	✓	✓	✓	✓
	S3035 à tête plate					
Broyeurs	Broyeur secondaire P224	✓			✓*	✓
	Broyeur primaire P324	✓			✓*	✓
Compacteurs (Plaque vibrante)	CVP110	✓	✓	✓	✓	✓

(suite à la page suivante)

Spécifications de la pelle hydraulique 330

Guide des équipements (suite)

Tous les équipements ne sont pas disponibles dans toutes les régions. Contactez votre concessionnaire Cat pour connaître les configurations disponibles dans votre région.

Correspondance
 * Plage de travail vers l'avant uniquement
 † Utilisation autorisée sur machine inférieure à 50 %
 Aucune correspondance

ÉQUIPEMENTS POUR ATTACHE SPÉCIFIQUE HCS70/55

Train de roulement		Long étroit				
Contrepoids		6 700 kg (14 770 lb)				
Type de flèche		Angle variable				
Longueur du bras		R3.75 (12'4")	Extra-robuste R3.2 (10'6")	R3.2 (10'6")	Extra-robuste R2.65 (8'8")	R2.65 (8'8")
Marteaux hydrauliques	H120 S	✓	✓	✓	✓	✓
	H130 S	✓	✓	✓	✓	✓
	H140 S	✓	✓	✓	✓	✓
Cisailles universelles	Mâchoire de coupe pour béton MP324	✓		✓*	✓*	✓
	Mâchoire de démolition MP324	✓		✓*	✓*	✓
	Mâchoire de broyage MP324	✓				✓
	Mâchoire de coupe MP324	✓		✓*	✓	✓
	Mâchoire universelle MP324	✓			✓*	✓
	Mâchoire de coupe du réservoir MP324	✓			✓*	✓
Grappins de démolition et de tri	G324	✓		✓*	✓†*	✓
	G324 WH-1500	✓			✓†*	✓
	G324 WH-1800	✓*				✓*
	G324 WH-2000					
	G332	✓*				✓*
Cisailles mobiles pour ferraille et démolition	S3025 à tête plate	✓	✓	✓	✓	✓
	S3035 à tête plate					
Broyeurs	Broyeur secondaire P224	✓			✓*	✓
	Broyeur primaire P324	✓			✓*	✓
Compacteurs (Plaque vibrante)	CVP110	✓	✓	✓	✓	✓

(suite à la page suivante)

Spécifications de la pelle hydraulique 330

Guide des équipements (suite)

Tous les équipements ne sont pas disponibles dans toutes les régions. Contactez votre concessionnaire Cat pour connaître les configurations disponibles dans votre région.

Correspondance
 * Plage de travail vers l'avant uniquement
 † Utilisation autorisée sur machine inférieure à 50 %
 Aucune correspondance

ÉQUIPEMENTS À ATTACHE SPÉCIFIQUE HCS80

Train de roulement		Long étroit				
Contrepoids		6 700 kg (14 770 lb)				
Type de flèche		Angle variable				
Longueur du bras		R3.75 (12'4")	Extra-robuste R3.2 (10'6")	R3.2 (10'6")	Extra-robuste R2.65 (8'8")	R2.65 (8'8")
Marteaux hydrauliques	H120 S	✓	✓	✓	✓	✓
	H130 S	✓	✓	✓	✓	✓
	H140 S	✓	✓*	✓	✓	✓
Cisailles universelles	Mâchoire de coupe pour béton MP324	✓			✓*	✓
	Mâchoire de démolition MP324	✓				✓
	Mâchoire de broyage MP324	✓*				✓*
	Mâchoire de coupe MP324	✓		✓*	✓*	✓
	Mâchoire universelle MP324	✓*				✓*
	Mâchoire de coupe du réservoir MP324	✓*				✓*
	Mâchoire de coupe pour béton tête plate MP332					
	Mâchoire de coupe tête plate MP332					
Grappins de démolition et de tri	G324	✓			✓†*	✓
	G324 WH-1500	✓*				✓*
	G324 WH-1800					
	G324 WH-2000					
	G332					
Cisailles mobiles pour ferraille et démolition	S3025 à tête plate	✓	✓*	✓	✓	✓
	S3035 à tête plate					
Broyeurs	Broyeur secondaire P224	✓*				✓*
	Broyeur secondaire P232					
	Broyeur primaire P324	✓*				✓*
Compacteurs (Plaque vibrante)	CVP110	✓	✓	✓	✓	✓

ÉQUIPEMENTS DE MONTAGE SUR FLÈCHE

Train de roulement		Long étroit
Contrepoids		6 700 kg (14 770 lb)
Type de flèche		Angle variable
Cisailles mobiles pour ferraille et démolition	S2070	✓

Spécifications de la pelle hydraulique 330

Guide des équipements (suite)

Tous les équipements ne sont pas disponibles dans toutes les régions. Contactez votre concessionnaire Cat pour connaître les configurations disponibles dans votre région.

Correspondance

* Plaque de travail vers l'avant uniquement

Aucune correspondance

ÉQUIPEMENTS À CLAVETER

Train de roulement		Long			
Contrepoids		6 700 kg (14 770 lb)			
Type de flèche		Droite			
Longueur du bras		Extra-robuste R3.2 (10'6")	R3.2 (10'6")	Extra-robuste R2.65 (8'8")	R2.65 (8'8")
Marteaux hydrauliques	H120 S	✓	✓	✓	✓
	GC H130 S	✓	✓	✓	✓
	H130 S	✓	✓	✓	✓
	GC S H140	✓*	✓	✓	✓
	H140 S	✓	✓	✓	✓
	GC S H160	✓	✓	✓	✓
Cisailles universelles	Mâchoire de coupe pour béton MP324	✓	✓	✓	✓
	Mâchoire de démolition MP324	✓	✓	✓	✓
	Mâchoire de broyage MP324	✓	✓	✓	✓
	Mâchoire de coupe MP324	✓	✓	✓	✓
	Mâchoire universelle MP324	✓	✓	✓	✓
	Mâchoire de coupe du réservoir MP324	✓	✓	✓	✓
	Mâchoire de coupe pour béton MP332		✓	✓*	✓
	Mâchoire de démolition MP332		✓*	✓*	✓
	Mâchoire de broyage MP332		✓*	✓*	✓
	Mâchoire de coupe MP332		✓	✓	✓
	Mâchoire universelle MP332		✓*	✓*	✓
	Mâchoire de coupe du réservoir MP332				✓*
	Grappins de démolition et de tri	G324	✓	✓	✓
G324 WH-1500		✓	✓	✓	✓
G324 WH-1800		✓*	✓	✓	✓
G324 WH-2000			✓		
G332		✓*	✓	✓	✓
Cisailles mobiles pour ferraille et démolition	S3025 à tête plate	✓	✓	✓	✓
	S3035 à tête plate				
Broyeurs	Broyeur secondaire P224	✓	✓	✓	✓
	Broyeur primaire P324	✓	✓	✓	✓
	Broyeur primaire P332		✓*	✓*	✓
Compacteurs (Plaque vibrante)	CVP110	✓	✓	✓	✓

(suite à la page suivante)

Spécifications de la pelle hydraulique 330

Guide des équipements (suite)

Tous les équipements ne sont pas disponibles dans toutes les régions. Contactez votre concessionnaire Cat pour connaître les configurations disponibles dans votre région.

Aucune correspondance

1 800 kg/m³ (3 000 lb/yd³)

1 200 kg/m³ (2 000 lb/yd³)

ÉQUIPEMENTS À CLAVETER (suite)

Train de roulement		Long			
Contrepoids		6 700 kg (14 770 lb)			
Type de flèche		Droite			
Longueur du bras		Extra-robuste R3.2 (10'6")	R3.2 (10'6")	Extra-robuste R2.65 (8'8")	R2.65 (8'8")
Grappins à griffes	GSH425-750	●	●	●	●
	GSH425-950	●	●	●	●
	GSH425-1150	○	●	●	●
	GSH440-1150	○	○	○	●
	GSH440-1550				○
	GSH525-750	●	●	●	●
	GSH525-950	○	●	●	●
	GSH525-1150	○	○	○	●
	GSV425-600	●	●	●	●
	GSV425-750	●	●	●	●
	GSV425-950	●	●	●	●
	GSV425-1150	○	●	●	●
	GSV525-750	●	●	●	●
	GSV525-950	○	●	●	●
	GSV525-1150	○	○	○	●
Grappins en demi-coquille	CTV15-1000	●	●	●	●
	CTV15-1200	○	●	●	●
	CTV15-1500	○	○	○	●
	CTV15-1700		○	○	○
	CTV15-1900				○
	CTV15-2300				
	CTV20-1300	○	○	○	●
	CTV20-1500		○	○	○
	CTV20-1700				○
	CTV20-1900				○

(suite à la page suivante)

Spécifications de la pelle hydraulique 330

Guide des équipements (suite)

Tous les équipements ne sont pas disponibles dans toutes les régions. Contactez votre concessionnaire Cat pour connaître les configurations disponibles dans votre région.

Correspondance
 * Plage de travail vers l'avant uniquement
 † Utilisation autorisée sur machine inférieure à 50 %
 Aucune correspondance

ACCESSOIRES À ATTACHE À ACCOUPLEMENT PAR AXES CAT

Train de roulement		Long			
Contrepoids		6 700 kg (14 770 lb)			
Type de flèche		Droite			
Longueur du bras		Extra-robuste R3.2 (10'6")	R3.2 (10'6")	Extra-robuste R2.65 (8'8")	R2.65 (8'8")
Marteaux hydrauliques	H120 S	✓	✓	✓	✓
	GC H130 S	✓	✓	✓	✓
	H130 S	✓	✓	✓	✓
	GC S H140		✓*	✓*	✓
	H140 S	✓	✓	✓	✓
	GC S H160		✓	✓	✓
Cisailles universelles	Mâchoire de coupe pour béton MP324		✓	✓	✓
	Mâchoire de démolition MP324		✓	✓	✓
	Mâchoire de broyage MP324		✓*	✓*	✓
	Mâchoire de coupe MP324	✓*	✓	✓	✓
	Mâchoire universelle MP324		✓	✓	✓
	Mâchoire de coupe du réservoir MP324		✓	✓*	✓
	Mâchoire de coupe pour béton MP332				✓*
	Mâchoire de démolition MP332				
	Mâchoire de broyage MP332				
	Mâchoire de coupe MP332				✓*
Grappins de démolition et de tri	G324		✓†	✓	✓
	G324 WH-1500		✓†	✓*	✓
	G324 WH-1800				
	G324 WH-2000				
	G332		✓†*		
Cisailles mobiles pour ferraille et démolition	S3025 à tête plate	✓	✓	✓	✓
	S3035 à tête plate				
Broyeurs	Broyeur secondaire P224		✓*	✓*	✓
	Broyeur primaire P324		✓*	✓*	✓
Compacteurs (Plaque vibrante)	CVP110	✓	✓	✓	✓

(suite à la page suivante)

Spécifications de la pelle hydraulique 330

Guide des équipements (suite)

Tous les équipements ne sont pas disponibles dans toutes les régions. Contactez votre concessionnaire Cat pour connaître les configurations disponibles dans votre région.

Correspondance
 * Plage de travail vers l'avant uniquement
 † Utilisation autorisée sur machine inférieure à 50 %
 Aucune correspondance

ÉQUIPEMENTS POUR ATTACHE SPÉCIFIQUE CW-45s

Train de roulement		Long			
Contrepoids		6 700 kg (14 770 lb)			
Type de flèche		Droite			
Longueur du bras		Extra-robuste R3.2 (10'6")	R3.2 (10'6")	Extra-robuste R2.65 (8'8")	R2.65 (8'8")
Marteaux hydrauliques	H120 S	✓	✓	✓	✓
	GC H130 S	✓	✓	✓	✓
	H130 S	✓	✓	✓	✓
	GC S H140				
	H140 S	✓	✓	✓	✓
	GC S H160		✓		
Cisailles universelles	Mâchoire de coupe pour béton MP324	✓*	✓	✓	✓
	Mâchoire de démolition MP324	✓*	✓	✓	✓
	Mâchoire de broyage MP324		✓	✓	✓
	Mâchoire de coupe MP324	✓*	✓	✓	✓
	Mâchoire universelle MP324		✓	✓	✓
	Mâchoire de coupe du réservoir MP324		✓	✓	✓
	Mâchoire de coupe pour béton MP332				✓*
	Mâchoire de démolition MP332				✓*
	Mâchoire de broyage MP332				
	Mâchoire de coupe MP332				✓*
	Mâchoire universelle MP332				
	Mâchoire de coupe du réservoir MP332				
Grappins de démolition et de tri	G324	✓*	✓†	✓	✓
	G324 WH-1500		✓†	✓	✓
	G324 WH-1800		✓†*		✓
	G324 WH-2000				✓*
	G332		✓†*	✓*	✓
Cisailles mobiles pour ferraille et démolition	S3025 à tête plate	✓	✓	✓	✓
	S3035 à tête plate				
Broyeurs	Broyeur secondaire P224		✓	✓	✓
	Broyeur secondaire P232				
	Broyeur primaire P324		✓	✓	✓
	Broyeur primaire P332				✓*
	Broyeur primaire P332 tête plate				
Compacteurs (Plaque vibrante)	CVP110	✓	✓	✓	✓

(suite à la page suivante)

Spécifications de la pelle hydraulique 330

Guide des équipements (suite)

Tous les équipements ne sont pas disponibles dans toutes les régions. Contactez votre concessionnaire Cat pour connaître les configurations disponibles dans votre région.

Correspondance
 * Plage de travail vers l'avant uniquement
 † Utilisation autorisée sur machine inférieure à 50 %
 Aucune correspondance

ACCESSOIRES À ATTACHE SPÉCIFIQUE CW-45

Train de roulement		Long			
Contrepoids		6 700 kg (14 770 lb)			
Type de flèche		Droite			
Longueur du bras		Extra-robuste R3.2 (10'6")	R3.2 (10'6")	Extra-robuste R2.65 (8'8")	R2.65 (8'8")
Marteaux hydrauliques	H120 S	✓	✓	✓	✓
	GC H130 S	✓	✓	✓	✓
	H130 S	✓	✓	✓	✓
	GC S H140				
	H140 S	✓	✓	✓	✓
	GC S H160		✓	✓	✓
Cisailles universelles	Mâchoire de coupe pour béton MP324		✓	✓	✓
	Mâchoire de démolition MP324		✓	✓	✓
	Mâchoire de broyage MP324		✓*	✓*	✓
	Mâchoire de coupe MP324	✓*	✓	✓	✓
	Mâchoire universelle MP324		✓	✓	✓
	Mâchoire de coupe du réservoir MP324		✓	✓*	✓
	Mâchoire de coupe pour béton MP332				✓*
	Mâchoire de démolition MP332				
	Mâchoire de broyage MP332				
	Mâchoire de coupe MP332				✓*
Grappins de démolition et de tri	G324		✓†	✓	✓
	G324 WH-1500		✓†	✓*	✓
	G324 WH-1800				✓
	G324 WH-2000				✓*
	G332		✓†*		✓
Cisailles mobiles pour ferraille et démolition	S3025 à tête plate	✓	✓	✓	✓
	S3035 à tête plate				
Broyeurs	Broyeur secondaire P224		✓*	✓*	✓
	Broyeur secondaire P232				
	Broyeur primaire P324		✓*	✓*	✓
	Broyeur primaire P332				
	Broyeur primaire P332 tête plate				
Compacteurs (Plaque vibrante)	CVP110	✓	✓	✓	✓

(suite à la page suivante)

Spécifications de la pelle hydraulique 330

Guide des équipements (suite)

Tous les équipements ne sont pas disponibles dans toutes les régions. Contactez votre concessionnaire Cat pour connaître les configurations disponibles dans votre région.

Correspondance
 * Plage de travail vers l'avant uniquement
 † Utilisation autorisée sur machine inférieure à 50 %
 Aucune correspondance

ÉQUIPEMENTS À ATTACHE SPÉCIFIQUE S70

Train de roulement		Long			
Contrepoids		6 700 kg (14 770 lb)			
Type de flèche		Droite			
Longueur du bras		Extra-robuste R3.2 (10'6")	R3.2 (10'6")	Extra-robuste R2.65 (8'8")	R2.65 (8'8")
Marteaux hydrauliques	H120 S	✓	✓	✓	✓
	H130 S	✓	✓	✓	✓
	H140 S	✓	✓	✓	✓
Cisailles universelles	Mâchoire de coupe pour béton MP324	✓	✓	✓	✓
	Mâchoire de démolition MP324	✓	✓	✓	✓
	Mâchoire de broyage MP324	✓*	✓	✓	✓
	Mâchoire de coupe MP324	✓	✓	✓	✓
	Mâchoire universelle MP324	✓*	✓	✓	✓
	Mâchoire de coupe du réservoir MP324	✓*	✓	✓	✓
Grappins de démolition et de tri	G324	✓	✓†	✓	✓
	G324 WH-1500	✓*	✓†	✓	✓
	G324 WH-1800		✓†	✓*	✓
	G324 WH-2000		✓†*		✓
	G332		✓†	✓	✓
Cisailles mobiles pour ferraille et démolition	S3025 à tête plate	✓	✓	✓	✓
	S3035 à tête plate		✓*		✓
Broyeurs	Broyeur secondaire P224	✓*	✓	✓	✓
	Broyeur primaire P324	✓*	✓	✓	✓
Compacteurs (Plaque vibrante)	CVP110	✓	✓	✓	✓

(suite à la page suivante)

Spécifications de la pelle hydraulique 330

Guide des équipements (suite)

Tous les équipements ne sont pas disponibles dans toutes les régions. Contactez votre concessionnaire Cat pour connaître les configurations disponibles dans votre région.

Correspondance
 * Plage de travail vers l'avant uniquement
 † Utilisation autorisée sur machine inférieure à 50 %
 Aucune correspondance

ÉQUIPEMENTS À ATTACHE SPÉCIFIQUE S80

Train de roulement		Long			
Contrepoids		6 700 kg (14 770 lb)			
Type de flèche		Droite			
Longueur du bras		Extra-robuste R3.2 (10'6")	R3.2 (10'6")	Extra-robuste R2.65 (8'8")	R2.65 (8'8")
Marteaux hydrauliques	H120 S	✓	✓	✓	✓
	GC H130 S	✓	✓	✓	✓
	H130 S	✓	✓	✓	✓
	GC S H140				✓
	H140 S	✓	✓	✓	✓
	GC S H160		✓	✓	✓
Cisailles universelles	Mâchoire de coupe pour béton MP324	✓*	✓	✓	✓
	Mâchoire de démolition MP324	✓*	✓	✓	✓
	Mâchoire de broyage MP324		✓	✓*	✓
	Mâchoire de coupe MP324	✓*	✓	✓	✓
	Mâchoire universelle MP324		✓	✓	✓
	Mâchoire de coupe du réservoir MP324		✓	✓	✓
	Mâchoire de coupe pour béton tête plate MP332				
	Mâchoire de démolition tête plate MP332				
	Mâchoire de broyage tête plate MP332				
	Mâchoire de coupe tête plate MP332				
Grappins de démolition et de tri	G324	✓*	✓†	✓	✓
	G324 WH-1500		✓†	✓	✓
	G324 WH-1800		✓†*		✓
	G324 WH-2000				
	G332		✓†*	✓*	✓
Cisailles mobiles pour ferraille et démolition	S3025 à tête plate	✓	✓	✓	✓
	S3035 à tête plate				
Broyeurs	Broyeur secondaire P224		✓	✓	✓
	Broyeur secondaire P232				
	Broyeur primaire P324		✓	✓	✓
	Broyeur primaire P332 tête plate				
Compacteurs (Plaque vibrante)	CVP110	✓	✓	✓	✓

(suite à la page suivante)

Spécifications de la pelle hydraulique 330

Guide des équipements (suite)

Tous les équipements ne sont pas disponibles dans toutes les régions. Contactez votre concessionnaire Cat pour connaître les configurations disponibles dans votre région.

Correspondance
 * Plage de travail vers l'avant uniquement
 † Utilisation autorisée sur machine inférieure à 50 %
 Aucune correspondance

ÉQUIPEMENTS POUR ATTACHE SPÉCIFIQUE HCS70

Train de roulement		Long			
Contrepoids		6 700 kg (14 770 lb)			
Type de flèche		Droite			
Longueur du bras		Extra-robuste R3.2 (10'6")	R3.2 (10'6")	Extra-robuste R2.65 (8'8")	R2.65 (8'8")
Marteaux hydrauliques	H120 S	✓	✓	✓	✓
	H130 S	✓	✓	✓	✓
	H140 S	✓	✓	✓	✓
Cisailles universelles	Mâchoire de coupe pour béton MP324	✓*	✓	✓	✓
	Mâchoire de démolition MP324	✓*	✓	✓	✓
	Mâchoire de broyage MP324		✓	✓	✓
	Mâchoire de coupe MP324	✓*	✓	✓	✓
	Mâchoire universelle MP324	✓*	✓	✓	✓
	Mâchoire de coupe du réservoir MP324		✓	✓	✓
Grappins de démolition et de tri	G324	✓*	✓†	✓	✓
	G324 WH-1500		✓†	✓	✓
	G324 WH-1800		✓†*	✓*	✓
	G324 WH-2000				✓*
	G332		✓†*	✓*	✓
Cisailles mobiles pour ferraille et démolition	S3025 à tête plate	✓	✓	✓	✓
	S3035 à tête plate				
Broyeurs	Broyeur secondaire P224		✓	✓	✓
	Broyeur primaire P324		✓	✓	✓
Compacteurs (Plaque vibrante)	CVP110	✓	✓	✓	✓

ÉQUIPEMENTS POUR ATTACHE SPÉCIFIQUE HCS70/55

Train de roulement		Long			
Contrepoids		6 700 kg (14 770 lb)			
Type de flèche		Droite			
Longueur du bras		Extra-robuste R3.2 (10'6")	R3.2 (10'6")	Extra-robuste R2.65 (8'8")	R2.65 (8'8")
Marteaux hydrauliques	H120 S	✓	✓	✓	✓
	H130 S	✓	✓	✓	✓
	H140 S	✓	✓	✓	✓
Cisailles universelles	Mâchoire de coupe pour béton MP324	✓*	✓	✓	✓
	Mâchoire de démolition MP324	✓*	✓	✓	✓
	Mâchoire de broyage MP324		✓	✓	✓
	Mâchoire de coupe MP324	✓*	✓	✓	✓
	Mâchoire universelle MP324		✓	✓	✓
	Mâchoire de coupe du réservoir MP324		✓	✓	✓
Grappins de démolition et de tri	G324	✓*	✓†	✓	✓
	G324 WH-1500		✓†	✓	✓
	G324 WH-1800		✓†*		✓
	G324 WH-2000				✓*
	G332		✓†*	✓*	✓
Cisailles mobiles pour ferraille et démolition	S3025 à tête plate	✓	✓	✓	✓
	S3035 à tête plate				
Broyeurs	Broyeur secondaire P224		✓	✓	✓
	Broyeur primaire P324		✓	✓	✓
Compacteurs (Plaque vibrante)	CVP110	✓	✓	✓	✓

(suite à la page suivante)

Spécifications de la pelle hydraulique 330

Guide des équipements (suite)

Tous les équipements ne sont pas disponibles dans toutes les régions. Contactez votre concessionnaire Cat pour connaître les configurations disponibles dans votre région.

Correspondance
 * Plage de travail vers l'avant uniquement
 † Utilisation autorisée sur machine inférieure à 50 %
 Aucune correspondance

ÉQUIPEMENTS À ATTACHE SPÉCIFIQUE HCS80

Train de roulement		Long			
Contrepoids		6 700 kg (14 770 lb)			
Type de flèche		Droite			
Longueur du bras		Extra-robuste R3.2 (10'6")	R3.2 (10'6")	Extra-robuste R2.65 (8'8")	R2.65 (8'8")
Marteaux hydrauliques	H120 S	✓	✓	✓	✓
	H130 S	✓	✓	✓	✓
	H140 S	✓	✓	✓	✓
Cisailles universelles	Mâchoire de coupe pour béton MP324		✓	✓	✓
	Mâchoire de démolition MP324		✓	✓	✓
	Mâchoire de broyage MP324		✓*	✓*	✓
	Mâchoire de coupe MP324		✓	✓	✓
	Mâchoire universelle MP324		✓	✓*	✓
	Mâchoire de coupe du réservoir MP324		✓*	✓*	✓
	Mâchoire de coupe pour béton tête plate MP332				
Grappins de démolition et de tri	Mâchoire de coupe tête plate MP332				
	G324		✓†	✓	✓
	G324 WH-1500		✓†*	✓*	✓
	G324 WH-1800				
	G324 WH-2000				
Cisailles mobiles pour ferraille et démolition	G332				✓
	S3025 à tête plate	✓	✓	✓	✓
Broyeurs	S3035 à tête plate				
	Broyeur secondaire P224		✓*	✓*	✓
	Broyeur secondaire P232				
Compacteurs (Plaque vibrante)	Broyeur primaire P324		✓*	✓*	✓
	CVP110	✓	✓	✓	✓

ÉQUIPEMENTS DE MONTAGE SUR FLÈCHE

Train de roulement		Long	
Contrepoids		6 700 kg (14 770 lb)	
Type de flèche		Droite	
Cisailles mobiles pour ferraille et démolition	S2070		✓
	S3050 à tête plate		

Spécifications de la pelle hydraulique 330

Guide des équipements (suite)

Tous les équipements ne sont pas disponibles dans toutes les régions. Contactez votre concessionnaire Cat pour connaître les configurations disponibles dans votre région.

Correspondance

* Plaque de travail vers l'avant uniquement

Aucune correspondance

ÉQUIPEMENTS À CLAVETER

Train de roulement		Long étroit			
Contrepoids		6 700 kg (14 770 lb)			
Type de flèche		Droite			
Longueur du bras		Extra-robuste R3.2 (10'6")	R3.2 (10'6")	Extra-robuste R2.65 (8'8")	R2.65 (8'8")
Marteaux hydrauliques	H120 S	✓	✓	✓	✓
	GC H130 S	✓	✓	✓	✓
	H130 S	✓	✓	✓	✓
	GC S H140	✓*	✓	✓	✓
	H140 S	✓	✓	✓	✓
	GC S H160	✓	✓	✓	✓
Cisailles universelles	Mâchoire de coupe pour béton MP324	✓	✓	✓	✓
	Mâchoire de démolition MP324	✓	✓	✓	✓
	Mâchoire de broyage MP324	✓	✓	✓	✓
	Mâchoire de coupe MP324	✓	✓	✓	✓
	Mâchoire de coupe du réservoir MP324	✓	✓	✓	✓
	Mâchoire universelle MP324	✓	✓	✓	✓
	Mâchoire de coupe pour béton MP332			✓*	✓
	Mâchoire de démolition MP332			✓*	✓*
	Mâchoire de broyage MP332			✓*	✓*
	Mâchoire de coupe MP332			✓	✓
	Mâchoire universelle MP332			✓*	✓*
	Mâchoire de coupe du réservoir MP332				
Grappins de démolition et de tri	G324	✓	✓	✓	✓
	G324 WH-1500	✓	✓	✓	✓
	G324 WH-1800	✓*	✓*	✓	✓
	G324 WH-2000				
	G332	✓*	✓	✓	✓
Cisailles mobiles pour ferraille et démolition	S3025 à tête plate	✓	✓	✓	✓
	S3035 à tête plate				
Broyeurs	Broyeur secondaire P224	✓	✓	✓	✓
	Broyeur primaire P324	✓	✓	✓	✓
	Broyeur primaire P332			✓*	✓*
Compacteurs (Plaque vibrante)	CVP110	✓	✓	✓	✓

(suite à la page suivante)

Spécifications de la pelle hydraulique 330

Guide des équipements (suite)

Tous les équipements ne sont pas disponibles dans toutes les régions. Contactez votre concessionnaire Cat pour connaître les configurations disponibles dans votre région.

1 800 kg/m³ (3 000 lb/yd³)

1 200 kg/m³ (2 000 lb/yd³)

900 kg/m³ (1 500 lb/yd³)

Aucune correspondance

ÉQUIPEMENTS À CLAVETER (suite)

Train de roulement		Long étroit			
Contrepoids		6 700 kg (14 770 lb)			
Type de flèche		Droite			
Longueur du bras		Extra-robuste R3.2 (10'6")	R3.2 (10'6")	Extra-robuste R2.65 (8'8")	R2.65 (8'8")
Grappins à griffes	GSH425-750	●	●	●	●
	GSH425-950	●	●	●	●
	GSH425-1150	○	○	●	●
	GSH440-950	○	○	●	●
	GSH440-1150	○	○	○	○
	GSH440-1550				
	GSH525-750	●	●	●	●
	GSH525-950	○	○	●	●
	GSH525-1150	○	○	○	○
	GSV425-600	●	●	●	●
	GSV425-750	●	●	●	●
	GSV425-950	●	●	●	●
	GSV425-1150	○	○	●	●
	GSV425-1550	◇	◇	◇	◇
	GSV525-600	●	●	●	●
	GSV525-750	●	●	●	●
	GSV525-950	○	●	●	●
	GSV525-1150	○	○	○	○
	GSV525-1550	◇	◇	◇	◇
	Grappins en demi-coquille	CTV15-1000	●	●	●
CTV15-1200		○	●	●	●
CTV15-1500		○	○	○	○
CTV15-1700				○	○
CTV15-1900					
CTV15-2300					
CTV20-1300		○	○	○	○
CTV20-1500				○	○
CTV20-1700					
CTV20-1900					

(suite à la page suivante)

Spécifications de la pelle hydraulique 330

Guide des équipements (suite)

Tous les équipements ne sont pas disponibles dans toutes les régions. Contactez votre concessionnaire Cat pour connaître les configurations disponibles dans votre région.

Correspondance

* Plage de travail vers l'avant uniquement

Aucune correspondance

ACCESSOIRES À ATTACHE À ACCOUPLEMENT PAR AXES CAT

Train de roulement		Long étroit			
Contrepoids		6 700 kg (14 770 lb)			
Type de flèche		Droite			
Longueur du bras		Extra-robuste R3.2 (10'6")	R3.2 (10'6")	Extra-robuste R2.65 (8'8")	R2.65 (8'8")
Marteaux hydrauliques	H120 S	✓	✓	✓	✓
	GC H130 S	✓	✓	✓	✓
	H130 S	✓	✓	✓	✓
	GC S H140			✓*	✓*
	H140 S	✓	✓	✓	✓
	GC S H160		✓*	✓	✓
Cisailles universelles	Mâchoire de coupe pour béton MP324		✓*	✓	✓
	Mâchoire de démolition MP324		✓*	✓	✓
	Mâchoire de broyage MP324			✓*	✓*
	Mâchoire de coupe MP324	✓*	✓*	✓	✓
	Mâchoire de coupe du réservoir MP324			✓*	✓
	Mâchoire universelle MP324			✓	✓
	Mâchoire de coupe pour béton MP332				
	Mâchoire de démolition MP332				
	Mâchoire de broyage MP332				
	Mâchoire de coupe MP332				
Grappins de démolition et de tri	G324		✓†*	✓	✓
	G324 WH-1500			✓*	✓*
	G324 WH-1800				
	G324 WH-2000				
	G332				
Cisailles mobiles pour ferraille et démolition	S3025 à tête plate	✓	✓	✓	✓
	S3035 à tête plate				
Broyeurs	Broyeur secondaire P224			✓*	✓*
	Broyeur primaire P324			✓*	✓*
Compacteurs (Plaque vibrante)	CVP110	✓	✓	✓	✓

(suite à la page suivante)

Spécifications de la pelle hydraulique 330

Guide des équipements (suite)

Tous les équipements ne sont pas disponibles dans toutes les régions. Contactez votre concessionnaire Cat pour connaître les configurations disponibles dans votre région.

Correspondance
 * Plage de travail vers l'avant uniquement
 † Utilisation autorisée sur machine inférieure à 50 %
 Aucune correspondance

ÉQUIPEMENTS POUR ATTACHE SPÉCIFIQUE CW-45s

Train de roulement		Long étroit			
Contrepoids		6 700 kg (14 770 lb)			
Type de flèche		Droite			
Longueur du bras		Extra-robuste R3.2 (10'6")	R3.2 (10'6")	Extra-robuste R2.65 (8'8")	R2.65 (8'8")
Marteaux hydrauliques	H120 S	✓	✓	✓	✓
	GC H130 S	✓	✓	✓	✓
	H130 S	✓	✓	✓	✓
	GC S H140				
	H140 S	✓	✓	✓	✓
	GC S H160				
Cisailles universelles	Mâchoire de coupe pour béton MP324	✓*	✓*	✓	✓
	Mâchoire de démolition MP324	✓*	✓*	✓	✓
	Mâchoire de broyage MP324			✓	✓
	Mâchoire de coupe MP324	✓*	✓	✓	✓
	Mâchoire de coupe du réservoir MP324		✓*	✓	✓
	Mâchoire universelle MP324		✓*	✓	✓
	Mâchoire de coupe pour béton MP332				
	Mâchoire de démolition MP332				
	Mâchoire de broyage MP332				
	Mâchoire de coupe MP332				
	Mâchoire universelle MP332				
	Mâchoire de coupe du réservoir MP332				
Grappins de démolition et de tri	G324	✓*	✓†*	✓	✓
	G324 WH-1500		✓†*	✓	✓
	G324 WH-1800				✓*
	G324 WH-2000				
	G332			✓*	✓*
Cisailles mobiles pour ferraille et démolition	S3025 à tête plate	✓	✓	✓	✓
	S3035 à tête plate				
Broyeurs	Broyeur secondaire P224			✓	✓
	Broyeur secondaire P232				
	Broyeur primaire P324			✓	✓
	Broyeur primaire P332				
	Broyeur primaire P332 tête plate				
Compacteurs (Plaque vibrante)	CVP110	✓	✓	✓	✓

(suite à la page suivante)

Spécifications de la pelle hydraulique 330

Guide des équipements (suite)

Tous les équipements ne sont pas disponibles dans toutes les régions. Contactez votre concessionnaire Cat pour connaître les configurations disponibles dans votre région.

Correspondance
 * Plage de travail vers l'avant uniquement
 † Utilisation autorisée sur machine inférieure à 50 %
 Aucune correspondance

ACCESSOIRES À ATTACHE SPÉCIFIQUE CW-45

Train de roulement		Long étroit			
Contrepoids		6 700 kg (14 770 lb)			
Type de flèche		Droite			
Longueur du bras		Extra-robuste R3.2 (10'6")	R3.2 (10'6")	Extra-robuste R2.65 (8'8")	R2.65 (8'8")
Marteaux hydrauliques	H120 S	✓	✓	✓	✓
	GC H130 S	✓	✓	✓	✓
	H130 S	✓	✓	✓	✓
	GC S H140				
	H140 S	✓	✓	✓	✓
	GC S H160			✓	✓
Cisailles universelles	Mâchoire de coupe pour béton MP324		✓*	✓	✓
	Mâchoire de démolition MP324		✓*	✓	✓
	Mâchoire de broyage MP324			✓*	✓*
	Mâchoire de coupe MP324	✓*	✓*	✓	✓
	Mâchoire de coupe du réservoir MP324			✓*	✓
	Mâchoire universelle MP324			✓	✓
	Mâchoire de coupe pour béton MP332				
	Mâchoire de démolition MP332				
	Mâchoire de broyage MP332				
	Mâchoire de coupe MP332				
Mâchoire universelle MP332					
Grappins de démolition et de tri	G324		✓†*	✓	✓
	G324 WH-1500			✓*	✓*
	G324 WH-1800				
	G324 WH-2000				
	G332				
Cisailles mobiles pour ferraille et démolition	S3025 à tête plate	✓	✓	✓	✓
	S3035 à tête plate				
Broyeurs	Broyeur secondaire P224			✓*	✓*
	Broyeur secondaire P232				
	Broyeur primaire P324			✓*	✓*
	Broyeur primaire P332				
	Broyeur primaire P332 tête plate				
Compacteurs (Plaque vibrante)	CVP110	✓	✓	✓	✓

(suite à la page suivante)

Spécifications de la pelle hydraulique 330

Guide des équipements (suite)

Tous les équipements ne sont pas disponibles dans toutes les régions. Contactez votre concessionnaire Cat pour connaître les configurations disponibles dans votre région.

Correspondance
 * Plage de travail vers l'avant uniquement
 † Utilisation autorisée sur machine inférieure à 50 %
 Aucune correspondance

ÉQUIPEMENTS À ATTACHE SPÉCIFIQUE S70

Train de roulement		Long étroit			
Contrepoids		6 700 kg (14 770 lb)			
Type de flèche		Droite			
Longueur du bras		Extra-robuste R3.2 (10'6")	R3.2 (10'6")	Extra-robuste R2.65 (8'8")	R2.65 (8'8")
Marteaux hydrauliques	H120 S	✓	✓	✓	✓
	H130 S	✓	✓	✓	✓
	H140 S	✓	✓	✓	✓
Cisailles universelles	Mâchoire de coupe pour béton MP324	✓	✓	✓	✓
	Mâchoire de démolition MP324	✓	✓	✓	✓
	Mâchoire de broyage MP324	✓*	✓*	✓	✓
	Mâchoire de coupe MP324	✓	✓	✓	✓
	Mâchoire de coupe du réservoir MP324	✓*	✓	✓	✓
	Mâchoire universelle MP324	✓*	✓	✓	✓
Grappins de démolition et de tri	G324	✓	✓†	✓	✓
	G324 WH-1500	✓*	✓†*	✓	✓
	G324 WH-1800			✓*	✓*
	G324 WH-2000				
	G332			✓	✓
Cisailles mobiles pour ferraille et démolition	S3025 à tête plate	✓	✓	✓	✓
	S3035 à tête plate				✓
Broyeurs	Broyeur secondaire P224	✓*	✓*	✓	✓
	Broyeur primaire P324	✓*	✓*	✓	✓
Compacteurs (Plaque vibrante)	CVP110	✓	✓	✓	✓

(suite à la page suivante)

Spécifications de la pelle hydraulique 330

Guide des équipements (suite)

Tous les équipements ne sont pas disponibles dans toutes les régions. Contactez votre concessionnaire Cat pour connaître les configurations disponibles dans votre région.

Correspondance * Plage de travail vers l'avant uniquement † Utilisation autorisée sur machine inférieure à 50 % Aucune correspondance

ÉQUIPEMENTS À ATTACHE SPÉCIFIQUE S80

Train de roulement		Long étroit			
Contrepoids		6 700 kg (14 770 lb)			
Type de flèche		Droite			
Longueur du bras		Extra-robuste R3.2 (10'6")	R3.2 (10'6")	Extra-robuste R2.65 (8'8")	R2.65 (8'8")
Marteaux hydrauliques	H120 S	✓	✓	✓	✓
	GC H130 S	✓	✓	✓	✓
	H130 S	✓	✓	✓	✓
	GC S H140				
	H140 S	✓	✓	✓	✓
	GC S H160			✓	✓
Cisailles universelles	Mâchoire de coupe pour béton MP324	✓*	✓*	✓	✓
	Mâchoire de démolition MP324	✓*	✓*	✓	✓
	Mâchoire de broyage MP324			✓*	✓
	Mâchoire de coupe MP324	✓*	✓	✓	✓
	Mâchoire de coupe du réservoir MP324		✓*	✓	✓
	Mâchoire universelle MP324		✓*	✓	✓
	Mâchoire de coupe pour béton MP332 - Tête plate				
	Mâchoire de démolition MP332 - Tête plate				
	Mâchoire de broyage MP332- Tête plate				
	Mâchoire de coupe MP332 - Tête plate				
	Mâchoire universelle MP332 - Tête plate				
Grappins de démolition et de tri	G324	✓*	✓†*	✓	✓
	G324 WH-1500			✓	✓
	G324 WH-1800				✓*
	G324 WH-2000				
	G332			✓*	✓*
Cisailles mobiles pour ferraille et démolition	S3025 à tête plate	✓	✓	✓	✓
	S3035 à tête plate				
Broyeurs	Broyeur secondaire P224			✓	✓
	Broyeur secondaire P232				
	Broyeur primaire P324			✓	✓
	Broyeur primaire P332-Tête plate				
Compacteurs (Plaque vibrante)	CVP110	✓	✓	✓	✓

(suite à la page suivante)

Spécifications de la pelle hydraulique 330

Guide des équipements (suite)

Tous les équipements ne sont pas disponibles dans toutes les régions. Contactez votre concessionnaire Cat pour connaître les configurations disponibles dans votre région.

Correspondance
 * Plage de travail vers l'avant uniquement
 † Utilisation autorisée sur machine inférieure à 50 %
 Aucune correspondance

ÉQUIPEMENTS POUR ATTACHE SPÉCIFIQUE HCS70

Train de roulement		Long étroit			
Contrepoids		6 700 kg (14 770 lb)			
Type de flèche		Droite			
Longueur du bras		Extra-robuste R3.2 (10'6")	R3.2 (10'6")	Extra-robuste R2.65 (8'8")	R2.65 (8'8")
Marteaux hydrauliques	H120 S	✓	✓	✓	✓
	H130 S	✓	✓	✓	✓
	H140 S	✓	✓	✓	✓
Cisailles universelles	Mâchoire de coupe pour béton MP324	✓*	✓*	✓	✓
	Mâchoire de démolition MP324	✓*	✓*	✓	✓
	Mâchoire de broyage MP324		✓*	✓	✓
	Mâchoire de coupe MP324	✓*	✓	✓	✓
	Mâchoire de coupe du réservoir MP324		✓*	✓	✓
	Mâchoire universelle MP324	✓*	✓*	✓	✓
Grappins de démolition et de tri	G324	✓*	✓†*	✓	✓
	G324 WH-1500		✓†*	✓	✓
	G324 WH-1800			✓*	✓*
	G324 WH-2000				
	G332			✓*	✓*
Cisailles mobiles pour ferraille et démolition	S3025 à tête plate	✓	✓	✓	✓
	S3035 à tête plate				
Broyeurs	Broyeur secondaire P224		✓*	✓	✓
	Broyeur primaire P324		✓*	✓	✓
Compacteurs (Plaque vibrante)	CVP110	✓	✓	✓	✓

(suite à la page suivante)

Spécifications de la pelle hydraulique 330

Guide des équipements (suite)

Tous les équipements ne sont pas disponibles dans toutes les régions. Contactez votre concessionnaire Cat pour connaître les configurations disponibles dans votre région.

Correspondance
 * Plage de travail vers l'avant uniquement
 † Utilisation autorisée sur machine inférieure à 50 %
 Aucune correspondance

ÉQUIPEMENTS POUR ATTACHE SPÉCIFIQUE HCS70/55

Train de roulement		Long étroit			
Contrepoids		6 700 kg (14 770 lb)			
Type de flèche		Droite			
Longueur du bras		Extra-robuste R3.2 (10'6")	R3.2 (10'6")	Extra-robuste R2.65 (8'8")	R2.65 (8'8")
Marteaux hydrauliques	H120 S	✓	✓	✓	✓
	H130 S	✓	✓	✓	✓
	H140 S	✓	✓	✓	✓
Cisailles universelles	Mâchoire de coupe pour béton MP324	✓*	✓*	✓	✓
	Mâchoire de démolition MP324	✓*	✓*	✓	✓
	Mâchoire de broyage MP324			✓	✓
	Mâchoire de coupe MP324	✓*	✓	✓	✓
	Mâchoire de coupe du réservoir MP324		✓*	✓	✓
	Mâchoire universelle MP324		✓*	✓	✓
Grappins de démolition et de tri	G324	✓*	✓†*	✓	✓
	G324 WH-1500		✓†*	✓	✓
	G324 WH-1800				✓*
	G324 WH-2000				
	G332			✓*	✓*
Cisailles mobiles pour ferraille et démolition	S3025 à tête plate	✓	✓	✓	✓
	S3035 à tête plate				
Broyeurs	Broyeur secondaire P224			✓	✓
	Broyeur primaire P324			✓	✓
Compacteurs (Plaque vibrante)	CVP110	✓	✓	✓	✓

(suite à la page suivante)

Spécifications de la pelle hydraulique 330

Guide des équipements (suite)

Tous les équipements ne sont pas disponibles dans toutes les régions. Contactez votre concessionnaire Cat pour connaître les configurations disponibles dans votre région.

Correspondance
 * Plage de travail vers l'avant uniquement
 † Utilisation autorisée sur machine inférieure à 50 %
 Aucune correspondance

ÉQUIPEMENTS À ATTACHE SPÉCIFIQUE HCS80

Train de roulement		Long étroit			
Contrepoids		6 700 kg (14 770 lb)			
Type de flèche		Droite			
Longueur du bras		Extra-robuste R3.2 (10'6")	R3.2 (10'6")	Extra-robuste R2.65 (8'8")	R2.65 (8'8")
Marteaux hydrauliques	H120 S	✓	✓	✓	✓
	H130 S	✓	✓	✓	✓
	H140 S	✓	✓	✓	✓
Cisailles universelles	Mâchoire de coupe pour béton MP324			✓	✓
	Mâchoire de démolition MP324			✓	✓
	Mâchoire de broyage MP324			✓*	✓*
	Mâchoire de coupe MP324		✓*	✓	✓
	Mâchoire de coupe du réservoir MP324			✓*	✓*
	Mâchoire universelle MP324			✓*	✓*
	Mâchoire de coupe pour béton MP332 - Tête plate				
Grappins de démolition et de tri	G324		✓†*	✓	✓
	G324 WH-1500			✓*	✓*
	G324 WH-1800				
	G324 WH-2000				
	G332				
Cisailles mobiles pour ferraille et démolition	S3025 à tête plate	✓	✓	✓	✓
	S3035 à tête plate				
Broyeurs	Broyeur secondaire P224			✓*	✓*
	Broyeur secondaire P232				
	Broyeur primaire P324			✓*	✓*
Compacteurs (Plaque vibrante)	CVP110	✓	✓	✓	✓

ÉQUIPEMENTS DE MONTAGE SUR FLÈCHE

Train de roulement		Long étroit	
Contrepoids		6 700 kg (14 770 lb)	
Type de flèche		Droite	
Cisailles mobiles pour ferraille et démolition	S2070		✓
	S3050 à tête plate		✓

Équipement standard et options de la 330

Équipement standard et options

L'équipement de série et les options peuvent varier. Pour de plus amples informations, veuillez consulter votre concessionnaire Cat.

	De série	En option		De série	En option
TECHNOLOGIE CAT			MOTEUR		
Product Link™ Cat	✓		Moteur diesel C7.1 Cat® à double turbocompresseur	✓	
Mise à jour à distance	✓		Trois modes sélectionnables : Puissance, Smart, Eco	✓	
Dépistage des pannes à distance	✓		Commande automatique du régime moteur	✓	
Connectivité Cat Grade ⁽¹⁾		✓	Arrêt automatique du ralenti du moteur	✓	
Compatibilité avec les radios et stations de base de Trimble, Topcon et Leica	✓		Capacité d'altitude de 4 500 m (14 760 ft) avec détarage de la puissance du moteur au-dessus de 3 000 m (9 840 ft)	✓	
Capacité d'installation des systèmes de nivellement 3D de Trimble, Topcon et Leica.	✓		Capacité de refroidissement à température ambiante élevée de 50° C (122° F) avec détarage.	✓	
Cat Grade avec 2D et mémoire de déporté	✓		Fonctionnalité de démarrage à froid à -18 °C (0 °F)	✓	
Cat Grade avec module Advanced 2D		✓	Capacité de démarrage à froid à -32 °C (-25 °F)		✓
Cat Grade avec GNSS simple 3D		✓	Alternateur double 2 × 115 A	✓	
Cat Grade avec double GNSS 3D		✓	Filtre à air à deux éléments étanches avec préfiltre intégré	✓	
Cat Assist : ⁽¹⁾	✓		Filtration du carburant en deux étapes avec séparateur d'eau et indicateur	✓	
– Grade Assist			Pompe électrique d'amorçage de carburant	✓	
– Boom Assist			Ventilateurs de refroidissement électrique à sens de marche inversé automatique	✓	
– Bucket Assist			CIRCUIT HYDRAULIQUE		
– Swing Assist			Soupape de commande principale électronique	✓	
– Aide au levage ⁽²⁾			Circuit de régénération électrique de la flèche	✓	
Cat Payload :	✓		Circuit de régénération de bras	✓	
– Pesée statique			Préchauffage automatique de l'huile hydraulique	✓	
– Étalonnage semi-automatique			Translation automatique à deux vitesses	✓	
– Informations sur le cycle et la charge utile			Valve de maintien de charge du bras et de la flèche	✓	
– Capacité de production de rapports par USB			Clapet antiretour d'abaissement de flèche	✓	
Barrière électronique 2D :	✓		Clapet antiretour d'abaissement de bras	✓	
– Limite électronique			Auto Dig Boost ⁽²⁾	✓	
– Barrière électronique inférieure			Levage pour charges lourdes automatique	✓	
– Pivotement électronique			SmartBoom™	✓	
– Mur électronique			Filtre de retour hydraulique hautes performances	✓	
– Protection électronique de la cabine			Réducteur avec moteur de translation à huile hydraulique bio	✓	
Arrêt automatique du marteau	✓		Contrôle avancé de l'outil (deux pompes, débit haute pression unidirectionnel ou bidirectionnel)	✓	
Capteur laser		✓	Circuit moyenne pression		✓
Reconnaissance de l'outil de travail	✓		Circuit d'attache rapide commun pour l'accouplement par axes Cat et CW spécifique		✓
Suivi de l'outil de travail ⁽³⁾	✓				

⁽¹⁾Non disponible pour le bras 3,75 m (12'4").

⁽²⁾Non disponible pour la flèche à angle variable.

⁽³⁾Requiert un localisateur d'équipement PL161 sur l'outil de travail et un récepteur Bluetooth® sur la machine.

(suite à la page suivante)

Équipement standard et options (suite)

L'équipement de série et les options peuvent varier. Pour de plus amples informations, veuillez consulter votre concessionnaire Cat.

	De série	En option		De série	En option
FLÈCHE, BRAS ET TIMONERIE			ENTRETIEN ET MAINTENANCE		
Flèche normale de 6,15 m (20'2")		✓	Emplacement groupé pour l'huile moteur et les filtres à carburant	✓	
Flèche normale extra-robuste 6,15 m (20'2")		✓	Deuxième jauge baïonnette au niveau du sol pour l'huile moteur	✓	
Flèche droite de 6,5 m (21'3")		✓	Entrée latérale pour plate-forme d'entretien	✓	
Flèche à angle variable avec pied de 3,0 m (10'0") + Avant de 3,3 m (10'10")		✓	Orifices de prélèvement périodique d'échantillons d'huile (S·O·S SM)	✓	
Bras normal de 3,75 m (12'4")		✓	Compatible avec le système d'entretien QuickEvac TM		✓
Bras normal de 3,2 m (10'6")		✓	Pompe de ravitaillement électrique avec coupure automatique	✓	
Bras normal extra-robuste de 3,2 m (10'6")		✓	Grille de radiateur		✓
Bras normal de 2,65 m (8'8")		✓	Système de gestion intégrée de l'état du véhicule		✓
Timonerie de godet, famille CB2 avec œillette de levage, Cat Grade	✓		SÉCURITÉ ET PROTECTION		
Kit de biellette assistée, famille CB2 avec œillette de levage, Cat Grade		✓	Cat Detect – Détection de personnes		✓
TRAIN DE ROULEMENT ET STRUCTURES			Caméra de recul	✓	
Train de roulement long		✓	Caméra de vision latérale droite	✓	
Train de roulement long et étroit		✓	Visibilité à 360°		✓
Guide-protecteur de chaîne ininterrompu		✓	Démarrage sécurisé avec code PIN	✓	
Protections de guide de la chaîne segmentée	✓		Système de sécurité à clé unique Caterpillar	✓	
Protection de pivot	✓		Coffre de rangement/boîte à outils extérieurs verrouillables	✓	
Blindage inférieur extra-robuste	✓		Porte, réservoir hydraulique et de carburant verrouillables	✓	
Protection du moteur de translation extra-robuste	✓		Compartiment de vidange de carburant verrouillable	✓	
Chaîne lubrifiée par graisse	✓		Plate-forme d'entretien avec tôle antidérapante et boulons à tête noyée	✓	
Réducteur d'orientation et moteur, roulement de tourelle pour un couple d'orientation plus élevé	✓		Main courante et poignée à droite (conforme à la norme ISO 2867:2011)	✓	
Châssis de base avec rouleaux extra-robuste	✓		Rétroviseur de cabine pour bord de chenille droit	✓	
Points d'arrimage sur le châssis de base	✓		Klaxon d'avertissement/de signalisation	✓	
Contrepoids de 6 700 kg (14 770 lb)	✓		Alarme de tourelle		✓
Patins de chaîne à triple arête de 600 mm (24")		✓	Contacteur d'arrêt moteur secondaire au niveau du sol dans la cabine	✓	
Patins de chaîne à triple arête extra-robuste de 600 mm (24")		✓	Levier de sécurité hydraulique neutralisant toutes les commandes	✓	
Patins de chaîne à triple arête extra-robuste de 700 mm (28")		✓	Éclairage d'inspection		✓
Patins de chaîne à triple arête de 800 mm (31")		✓	Commande à distance Cat Command		✓
Patins de chaîne à triple arête de 900 mm (35")		✓	CIRCUIT ÉLECTRIQUE		
Batteries sans entretien avec CCA 1 000 (x2)	✓		Batteries sans entretien avec CCA 1 000 (x2)	✓	
Projecteurs de travail à diode avec délai de temporisation programmable	✓		Projecteurs de travail à diode avec délai de temporisation programmable	✓	
Coupe-batterie électrique centralisé	✓		Coupe-batterie électrique centralisé	✓	
Projecteur sur châssis à diodes, projecteurs montés sur flèche gauche et droit, projecteurs de la cabine	✓		Projecteur sur châssis à diodes, projecteurs montés sur flèche gauche et droit, projecteurs de la cabine	✓	
Pack d'éclairage environnement, projecteurs haut de gamme	✓		Pack d'éclairage environnement, projecteurs haut de gamme	✓	

Kits et équipements 330 installés par le concessionnaire

Kits et équipements installés par le concessionnaire

Les équipements peuvent varier. Pour de plus amples informations, veuillez consulter votre concessionnaire Cat.

CABINE

- Pédale électrique gauche/droite (bidirectionnelle) pour la commande d'outil
- Essuie-glace inférieur radial pour pare-brise en deux parties (70/30), avec rondelle
- Pare-pluie et projecteur de cabine avec couvercle

SÉCURITÉ ET PROTECTION

- Porte-clés Bluetooth®

PROTECTIONS

- Protection pare-chocs en caoutchouc latéral
- Système de protection contre les chutes d'objets (non compatible avec projecteur de cabine avec couvercle, pare-pluie)
- Protection à mailles sur toute la surface avant (non compatible avec projecteur de cabine avec couvercle, pare-pluie)
- Protection à mailles sur la moitié inférieure avant

ÉQUIPEMENT ÉLECTRIQUE

- Câblage à câbles volants

ENTRETIEN ET MAINTENANCE

- Porte-pistolet graisseur

Options de cabine

	Deluxe	Premium (pare-brise deux pièces)	Premium (pare-brise monobloc)	Démolition ¹
ROPS	●	●	●	●
Moniteur à écran tactile LCD haute résolution 254 mm (10")	●	●	●	○ ²
Moniteur à écran tactile LCD haute résolution 203 mm (8")	X	X	X	●
Climatiseur automatique à deux niveaux	●	●	●	●
Molette et touches de raccourci pour la commande du moniteur	●	●	●	●
Commande du moteur à bouton poussoir sans clé	●	●	●	●
Console réglable en hauteur	●	●	●	●
Console gauche à basculement vers le haut	●	●	●	●
Interrupteur à bascule d'inclinaison	X	X	X	●
Commutateur d'essuie-glace	X	X	X	●
Siège à suspension pneumatique chauffant	●	X	X	X
Siège chauffant et ventilé à suspension pneumatique	X	●	●	●
Ceinture de sécurité de 51 mm (2 in)	●	●	●	●
Radio DAB/DAB+ avec Bluetooth (y compris les ports USB/Aux)	●	●	●	●
Prises 12 Vcc	●	●	●	●
Stockage de documents	●	●	●	●
Rangement en hauteur et rangement arrière avec filets	●	●	●	●
Porte-gobelet	●	●	●	●
Porte-gobelet	●	●	●	●
Vitre avant en deux parties, ouvrable	●	●	○	X
Pare-brise avant monobloc	X	○	●	●
Sortie de secours par vitre arrière	●	●	●	●
Essuie-glace radial avec lave-glace	●	X	X	X
Essuie-glace en parallèle	X	●	●	●
Essuie-glace de toit intermittent avec lave-glace	X	X	X	●
Trappe de toit plein-ciel en polycarbonate, ouvrant	●	●	X	X
Toit en verre P5A monobloc fixe	X	X	X	●
Verre feuilleté	X	X	●	●
Plafonnier à diodes	●	●	●	●
Éclairage d'accueil au plancher	●	●	●	●
Pare-soleil de toit	●	●	●	●
Pare-soleil avant à rouleau	●	●	●	●
Pare-soleil arrière à rouleau	○	●	●	○
Tapis de sol lavable	●	●	●	●
Prééquipement pour gyrophare	●	●	●	●
Cat Stick Steer	○	○	○	○
Relais auxiliaire	○	○	○	○

● De série ○ En option X Non disponible

¹Pour utilisation avec configuration de flèche droite 330

²Pour utilisation avec visibilité à 360°

Déclaration environnementale de la 330

Les informations suivantes s'appliquent à la machine à l'étape de fabrication finale telle que configurée pour la vente dans les régions couvertes dans ce document. Le contenu de cette déclaration n'est valide qu'au moment de sa publication ; toutefois, le contenu relatif aux fonctions et caractéristiques de la machine peut être modifié sans préavis. Pour plus d'informations de contact, consultez guide d'utilisation et d'entretien de la machine.

Pour plus d'informations sur la durabilité en action et notre progression, visitez la page <https://www.caterpillar.com/en/company/sustainability>.

Moteur

- Le moteur C7.1 Cat® est conforme aux normes américaine EPA Tier 4 Final, européenne Stage V, coréenne Tier 5 et japonaise Japan 2014 sur les émissions.
- Les moteurs diesel Cat doivent utiliser du carburant diesel à très faible teneur en soufre (15 ppm de soufre ou moins) ou du carburant diesel à très faible teneur en soufre mélangé aux carburants à plus faible intensité de carbone suivants, jusqu'à :
 - ✓ 20 % biodiesel EMAG (ester méthylique d'acide gras)*
 - ✓ diesel 100 % renouvelable, huile végétale hydrogénée et carburants GTL (gaz liquéfié)

Référez-vous aux directives pour une application réussie. Veuillez contacter votre concessionnaire Cat ou référez-vous à la publication spéciale SEBU6250 Caterpillar Machine Fluids Recommendations (Recommandations relatives aux liquides des équipements Caterpillar).

**Les moteurs non équipés de dispositifs de post-traitement peuvent utiliser des mélanges supérieurs, jusqu'à 100 % de biodiesel.*

Circuit de climatisation

- Le système de climatisation de cette machine contient du gaz réfrigérant fluoré à effet de serre R134a (potentiel de réchauffement climatique = 1 430). Le système contient 0,85 kg (1,9 lb) de réfrigérant, soit un équivalent CO₂ de 1,216 tonne métrique (1,340 tonnes).

Peinture

- Selon les meilleures connaissances existantes, la concentration maximale admise, mesurée en ppm, des métaux lourds suivants dans la peinture est comme suit :
 - Barium < 0,01 %
 - Cadmium < 0,01 %
 - Chrome < 0,01 %
 - Plomb < 0,01 %

Performances acoustiques

ISO 6395:2008 (externe) 103 dB(A)

ISO 6396:2008 (intérieur de la cabine) 70 dB(A)

- Le port de protections auditives peut s'avérer nécessaire lorsque le conducteur travaille dans un poste de conduite ouvert (qui n'est pas correctement entretenu ou dont les portes/vitres sont ouvertes) pendant de longues périodes ou dans un environnement bruyant.

Huiles et liquides

- L'usine Caterpillar effectue un remplissage de liquides de refroidissement à base d'éthylène glycol. L'antigel/Le liquide de refroidissement pour moteur diesel Cat (DEAC) et le liquide de refroidissement longue durée Cat (ELC) peuvent être recyclés. Consultez votre concessionnaire Cat® pour de plus amples informations.
- L'huile Cat Bio HYDO™ Advanced est une huile hydraulique biodégradable portant le label écologique UE.
- La présence d'autres liquides est probable ; consultez le Guide d'utilisation et d'entretien ou le Guide de montage et d'application pour connaître tous les liquides conseillés et les intervalles d'entretien requis.

Fonctions et technologies

- Les fonctions et technologies suivantes peuvent permettre de réaliser des économies de carburant et contribuer à la réduction des émissions. Ces fonctions peuvent varier. Pour de plus amples informations, veuillez consulter votre concessionnaire Cat.
 - Des circuits hydrauliques avancés permettent d'équilibrer la puissance et l'efficacité
 - Le mode Smart adapte automatiquement la puissance de la machine en fonction des conditions d'excavation
 - Jusqu'à 45 % de gain d'efficacité opérationnelle grâce aux technologies Cat équipées de série réduisant la fatigue du conducteur ainsi que vos coûts d'exploitation
 - Réduction des coûts d'entretien jusqu'à 25 % par rapport à la 330F
 - Le nouveau filtre à huile hydraulique offre une durée de vie est prolongée avec un intervalle de remplacement de 3 000 heures (soit 50 % de plus que pour les conceptions de filtre précédentes)
 - Commande automatique du régime moteur, ralenti bas par simple pression

Recyclage

- Les matériaux intégrés aux machines sont classifiés comme suit avec un pourcentage pondéral approximatif. En raison des variations de configurations produit, les valeurs suivantes du tableau peuvent varier.

Type de matériau	Pourcentage pondéral
Acier	86,85 %
Fer	4,63 %
Métal non ferreux	1,55 %
Métal mixte	0,07 %
Métal mixte et non métal	0,63 %
Plastique	1,79 %
Caoutchouc	0,16 %
Mixte non métallique	0,23 %
Liquide	3,12 %
Autre	0,96 %
Non classifié	0,00 %
Total	100 %

- Une machine avec un taux de recyclabilité plus élevé garantira un usage plus efficace des ressources naturelles précieuses et elle renforcera la valeur de fin de vie du produit. Conformément à la norme ISO 16714 (Engins de terrassement – Recyclage et valorisation – Terminologie et méthode de calcul), le taux de recyclabilité se définit comme le pourcentage en masse (fraction, en pourcentage, de la masse) de la nouvelle machine potentiellement capable d'être recyclée et/ou réutilisée.

Toutes les pièces de la nomenclature sont d'abord évaluées par type de composant d'après une liste des composants définie par la norme ISO 16714 et les normes japonaises CEMA (Construction Equipment Manufacturers Association). Les pièces restantes sont de nouveau évaluées en termes de recyclabilité en fonction du type de matériau.

En raison des variations de configurations produit, la valeur suivante du tableau peut varier.

Recyclabilité – 97 %

Pour plus d'informations sur les produits Cat, les services proposés par les concessionnaires et les solutions par secteur d'activité, veuillez visiter le site www.cat.com

© 2022 Caterpillar.

Tous droits réservés

Documents et spécifications susceptibles de modifications sans préavis. Les machines représentées sur les photos peuvent comporter des équipements supplémentaires. Pour connaître les options disponibles, veuillez vous adresser à votre concessionnaire Cat.

CAT, CATERPILLAR, LET'S DO THE WORK, leurs logos respectifs, la couleur « Caterpillar Corporate Yellow », les habillages commerciaux « Power Edge » et « Modern Hex » Cat, ainsi que l'identité visuelle de l'entreprise et des produits qui figurent dans le présent document, sont des marques déposées de Caterpillar qui ne peuvent pas être utilisées sans autorisation.

AFXJ0081-06 (09-2022)
Remplace AFXJ0081-05
Numéro de version : 07E
(Europe)

